



**onisep**

TOUTE L'INFO SUR LES MÉTIERS  
ET LES FORMATIONS

# GUIDES

RENTÉE  
2020

# ENTRER DANS LE SUP APRÈS LE BACCALAURÉAT

académie de Nantes



Région  
PAYS DE LA LOIRE



[www.onisep.fr/lalibrairie](http://www.onisep.fr/lalibrairie)



MINISTÈRE  
DE L'ÉDUCATION  
NATIONALE ET  
DE LA JEUNESSE

MINISTÈRE  
DE L'ENSEIGNEMENT SUPÉRIEUR,  
DE LA RECHERCHE  
ET DE L'INNOVATION



RÉGION ACADÉMIQUE  
PAYS DE LA LOIRE



ESSCA GRANDE ÉCOLE DE COMMERCE POSTBAC

*Vous avez tout pour réussir !*

**DIPLÔME BAC+5**  
GRADE DE MASTER

**BACHELOR**  
MANAGEMENT  
INTERNATIONAL

VISÉ / RNCP NIVEAU 2



CONFÉRENCE DES  
**GRANDES  
ÉCOLES**

**PORTES OUVERTES**

Samedis 18 janvier et 7 mars  
1 rue J. Lakanal à **ANGERS** (Diplôme Bac+5)

Samedi 8 février  
Campus Eurespace à **CHOLET** (Bachelor)

3 ACCRÉDITATIONS INTERNATIONALES



AIX-EN-PROVENCE - ANGERS - BORDEAUX - CHOLET - LYON - PARIS - BUDAPEST - SHANGHAI

# ENTRER DANS LE SUP APRÈS LE BAC



Vous êtes en terminale et votre projet d'avenir se précise. Ce guide vise à vous faciliter les dernières explorations avant de faire vos choix sur Parcoursup. Il est constitué de deux parties. Une présentation synthétique de chaque type de formation vous en rappelle les principes et les modalités.

Prenez-en connaissance et allez creuser les pistes qui vous attirent en suivant les suggestions qui vous sont faites.

Ensuite, le carnet d'adresses vous permet de regarder où sont offertes dans votre région les formations qui vous intéressent. N'oubliez pas que ces formations existent également dans d'autres régions et que vous pouvez les retrouver sur le site de Parcoursup.

L'avenir vous appartient, alors lancez-vous et entrez dans le sup!

**FRÉDÉRIQUE ALEXANDRE-BAILLY**  
DIRECTRICE GÉNÉRALE DE L'ONISEP

CHOISIR SA VOIE	
Le schéma des études supérieures	2
Inscription : les étapes à suivre	4
LES FILIÈRES D'ÉTUDES	
Les licences	6
Les DUT (diplômes universitaires de technologie)	8
Les BTS (brevets de technicien supérieur)	9
Les écoles spécialisées	10
Les CPGE (classes préparatoires aux grandes écoles)	12
INFOS PRATIQUES	
Après un bac professionnel	14
Que faire sans le bac ?	16
La vie étudiante	18
Être étudiant en situation de handicap	20
LES INFOS DE VOTRE RÉGION	
	23

# LE SCHÉMA DES ÉTUDES SUPÉRIEURES

## LE LMD, UN CADRE EUROPÉEN

La plupart des formations françaises de l'enseignement supérieur ont adopté l'organisation européenne des études avec trois paliers en 3, 5 et 8 ans après le bac : licence (L), master (M) et doctorat (D). Double objectif : des diplômes reconnus dans toute l'Europe et au-delà, et une mobilité des étudiants facilitée grâce au programme Erasmus +. Pour chaque diplôme, les enseignements sont scindés en semestres, correspondant chacun à 30 crédits ECTS, capitalisables et transférables en France (d'un établissement supérieur à l'autre) et en Europe (d'un pays à l'autre). Sont également organisés selon le LMD : les DUT, les BTS, les prépas, les études de santé, d'architecture...

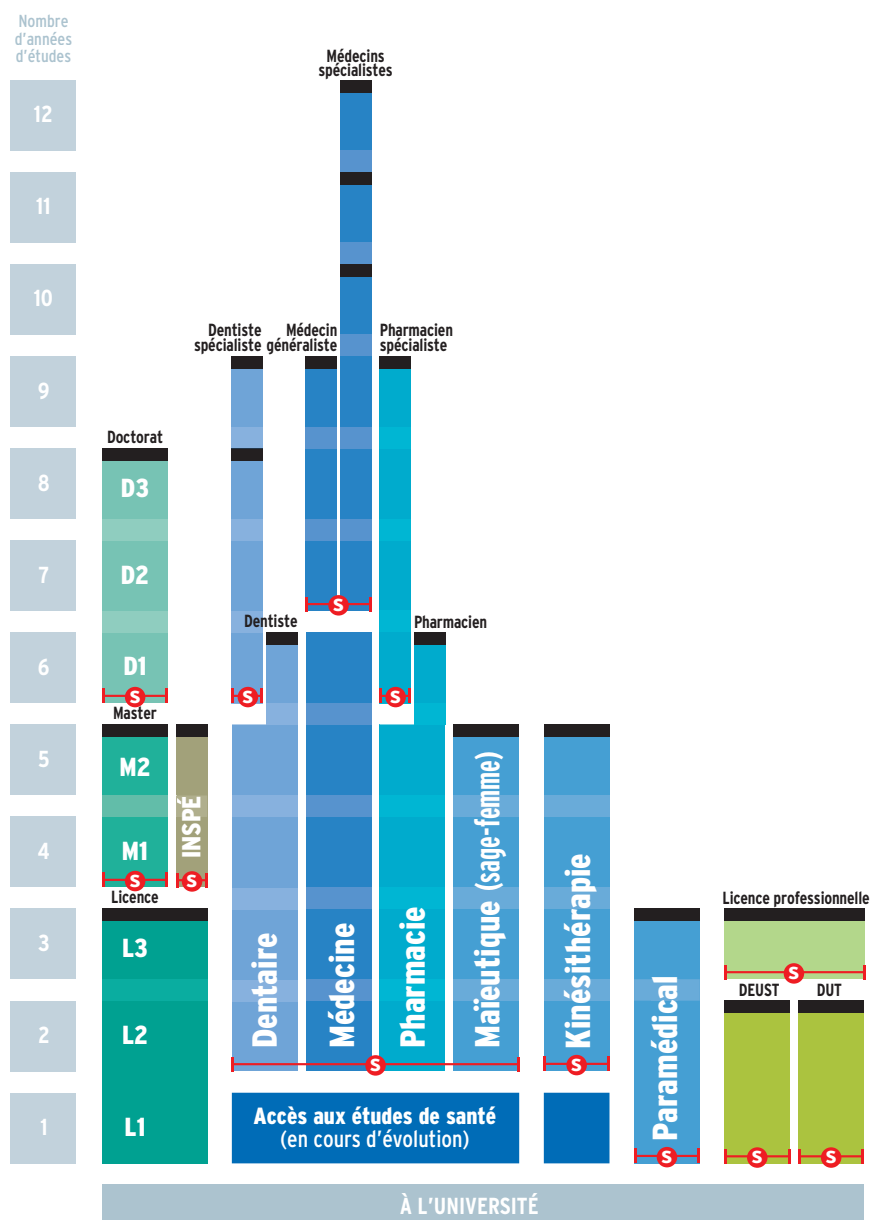

▲  
Bac

BTS : brevet de technicien supérieur  
 D : doctorat  
 DCG : diplôme de comptabilité et de gestion  
 DE : diplôme d'État  
 DEC : diplôme d'expert-comptable  
 DEUST : diplôme d'études universitaires scientifiques et techniques  
 DNA : diplôme national d'art  
 DN MADE : diplôme national des métiers d'art et du design

Diplôme ou Diplôme d'État  
 Possibilité de diplôme dans certaines écoles  
S Accès sélectif (concours à épreuves, sélection sur dossier)  
**Il existe des passerelles entre ces différentes filières** par exemple de la L1 vers un BTS ou un DUT ;  
 des classes préparatoires aux grandes écoles (CPGE) vers la licence.  
**Il existe des possibilités de poursuites d'études** (après une licence professionnelle, par exemple).  
 \* Prépas économiques et commerciales

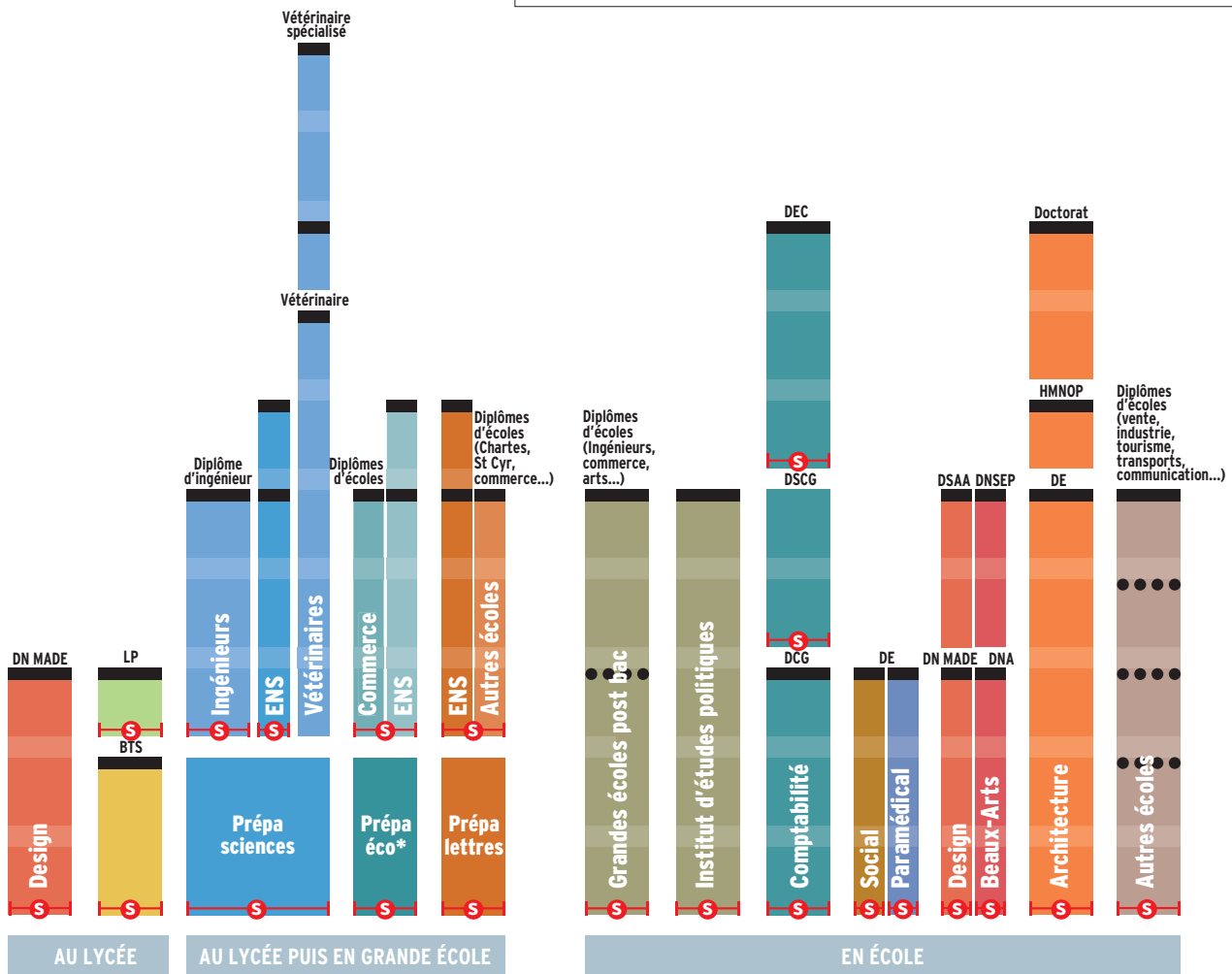

DNSEP : diplôme national supérieur d'expression plastique  
 DSAA : diplôme supérieur d'arts appliqués  
 DSCG : diplôme supérieur de comptabilité et de gestion  
 DUT : diplôme universitaire de technologie  
 ENS : école normale supérieure  
 HMNOP : habilitation à l'exercice de la maîtrise d'œuvre en son nom propre

IEP : institut d'études politiques  
 INSPE : institut national supérieur du professorat et de l'éducation  
 L : licence  
 LP : licence professionnelle  
 M : master

INSCRIPTION

# LES ÉTAPES À SUIVRE

Les candidatures à la 1<sup>re</sup> année de l'enseignement supérieur se font en ligne via la plateforme Parcoursup pour la plupart des formations. Depuis la formulation des vœux d'orientation jusqu'à l'inscription effective dans l'établissement, zoom sur les modalités à chaque étape.

CLASSE DE  
TERMINALE



octobre 2019

novembre

décembre



janvier 2020

février

mars

avril

▶ je m'informe sur les formations, les attendus, les modalités d'accès, les établissements d'accueil, les débouchés offerts, notamment grâce aux publications de l'Onisep et au site Terminales

▶ je participe à la 1<sup>re</sup> semaine de l'orientation organisée dans mon lycée

▶ je renseigne ma fiche de dialogue

▶ le conseil de classe du 1<sup>er</sup> trimestre prend connaissance de mon projet d'orientation et formule des recommandations

▶ J'étudie soigneusement le déroulement de la procédure de préinscription en 1<sup>re</sup> année de l'enseignement supérieur sur Parcoursup



[www.parcoursup.fr](http://www.parcoursup.fr)

▶ je poursuis ma réflexion avec les 2 professeurs principaux et les psychologues de l'Éducation nationale lors de la 2<sup>de</sup> semaine de l'orientation

▶ je me rends aux journées portes ouvertes dans les établissements et aux salons de l'orientation

▶ je crée mon dossier candidat sur Parcoursup et formule mes vœux, jusqu'à 10 vœux (avec possibilité de sous-vœux selon les formations)

▶ le conseil de classe du 2<sup>e</sup> trimestre prend connaissance de mes vœux ; chacun d'eux fera l'objet d'une fiche Avenir portant l'avis des enseignants

▶ je finalise mon dossier candidat avec les éléments demandés par les formations et je confirme chacun de mes vœux (sans avoir à les classer)

▶ les responsables de formation examinent mes vœux

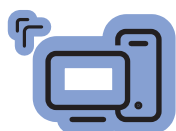

## DES SERVICES D'AIDE

▮ Le numéro vert assistance Parcoursup (0 800 400 070), accessible aux personnes sourdes ou malentendantes.

▮ Le service « Mon orientation en ligne » 01 77 77 12 25 en métropole, ou 05 96 53 12 25 pour les académies de Guadeloupe, de Martinique, et de Guyane



À L'UNIVERSITÉ

# LES LICENCES

En 3 ans après le bac, la licence est le socle des formations universitaires. Organisée en « parcours », la licence offre une spécialisation progressive et ouvre sur la professionnalisation.

## S'INSCRIRE

Se reporter à la plateforme nationale de préinscription en 1<sup>re</sup> année de l'enseignement supérieur [www.parcoursup.fr](http://www.parcoursup.fr). Se connecter sur les sites des universités, notamment pour les doubles licences.

## À SAVOIR

### Les licences professionnelles

Accessibles avec un bac + 2 (BTS, DUT, L2...), elles se préparent à l'université, en lycée ou en école, en 1 an, dont 12 à 16 semaines de stage. La moitié des formations sont proposées en apprentissage (lire l'encadré p. 8). Offrant une spécialisation ou une double compétence, elles favorisent l'accès à un emploi.

## ● OÙ ET COMMENT ?

L'université couvre de nombreux domaines et délivre des diplômes nationaux à trois niveaux : licence, master et doctorat.

→ La licence se prépare en 3 ans. La 1<sup>re</sup> année, dite L1, associe plusieurs disciplines ; la 2<sup>e</sup> année, L2, amorce une spécialisation ; la 3<sup>e</sup> année, L3, finalise le parcours. À noter : un **contrat de réussite** permet à chaque étudiant de réaliser son cursus en 4 ans au lieu de 3. Conclu lors de l'inscription pédagogique, ce contrat prend en compte le profil, le projet d'études, le projet professionnel et les contraintes particulières de l'étudiant (emploi, charge de famille, situation de handicap, maladie, grossesse, etc.). Il précise les caractéristiques du parcours, les objectifs, les modalités pédagogiques et le rythme spécifique de formation retenus.

→ La formation de licence combine **enseignements en présentiel** : cours magistraux en amphithéâtre, travaux dirigés ou pratiques en groupes réduits ; et **enseignements à distance** avec recours aux outils numériques. S'y ajoutent des séquences d'observation ou de mise en situation professionnelle, projets individuels ou collectifs.

## ● ACCÈS

Avec le bac (ou un diplôme équivalent). Tous les profils sont admis, mais il est recommandé de choisir une filière cohé-

rente avec celle suivie au lycée. Cela suppose de **se renseigner** au préalable sur les exigences de la licence envisagée, les modalités d'accès, les taux de réussite.

→ À l'université, suivre des études dans la filière de son choix est un droit, dans la limite des places disponibles. Certaines **licences à capacité limitée** organisent lors des inscriptions des **tests de niveau** (notamment en musique) ou des **entretiens**.

→ Lors des 2 **semaines de l'orientation**, l'élève de terminale qui envisage d'inclure la licence dans ses vœux pour la rentrée suivante peut bénéficier d'informations sur les attendus et les débouchés de la filière, auprès des professeurs principaux, des personnels universitaires ou du psy-EN.

## ● AU PROGRAMME

Les licences se répartissent en **quatre domaines** de formation (arts, lettres, langues / droit, économie, gestion / sciences humaines et sociales / sciences, technologie, santé) qui se déclinent en **50 mentions** (par exemple géographie et aménagement ; histoire ; mathématiques...). Chacune propose des **parcours** définis par chaque université.

→ La **spécialisation est progressive**, avec une organisation sous forme de portails pluridisciplinaires ou de majeures-mineures en début de licence. Cette organisation permet une orientation pas à pas après un ou plusieurs semestres, et facilite les **passerelles** entre filières de formation. Il est ainsi possible de rejoindre un DUT ou un BTS dès la fin du 1<sup>er</sup> semestre, en fin de L1, voire de L2. Les étudiants ayant validé la L2 peuvent poursuivre en licence professionnelle ou rejoindre une école.

→ Organisée en **semestres** se composant chacun d'**UE** (unités d'enseignement) obligatoires, optionnelles ou libres, valant un nombre de **crédits ECTS** donné, la licence vise à acquérir :

- des **compétences pluridisciplinaires** développant la culture générale ;
- des **compétences transversales** (analyse et synthèse, expression écrite et orale, tra-

## INFO +

### L'université, c'est aussi...

> **Les études de santé** se déroulent à l'université, notamment les filières médecine, pharmacie, dentaire et sage-femme, ainsi que certaines formations d'audioprothésiste, d'orthoptiste et d'orthophoniste. Les cursus débouchent sur des **DE**, obligatoires pour exercer.

> Sont aussi délivrés à l'université : les **DEUST** et les **DUT** > lire p. 8.

> Certaines universités proposent des **CUPGE** (cycles universitaires préparatoires aux grandes écoles). Des dispositifs permettent par ailleurs aux étudiants inscrits en licence de se préparer aux admissions parallèles dans les écoles d'ingénieurs ou de management.

> Le **cursus master en ingénierie** (CMI) est une formation renforcée et sélective proposée par une trentaine d'universités réunies au sein du réseau Figure. Il se déroule en 5 ans et prépare au métier d'ingénieur.



vail individuel et collectif, conduite de projets, repérage et exploitation de ressources documentaires, compétences numériques et de traitement de l'information et des données);

- des **compétences en langues étrangères** (savoir lire, écrire, comprendre et s'exprimer dans au moins une langue vivante);

- des **compétences technologiques et professionnelles** fondées sur la connaissance des métiers et des débouchés de la formation suivie, voire sur une expérience professionnelle.

→ Les étudiants peuvent effectuer un **stage** en entreprise, dans l'administration, dans l'enseignement ou au sein d'associations. Obligatoire ou facultatif, celui-ci est intégré au cursus, souvent en L3. Ils peuvent aussi effectuer un **séjour à l'étranger**. Se renseigner sur les accords d'échanges dès la L1 et sur le niveau requis en langue.

### ● RYTHME DE TRAVAIL

Être autonome, savoir organiser son temps, avoir un certain goût pour la théorie et les recherches personnelles sont des qualités indispensables pour réussir à l'université.

→ La formation prévoit au minimum **1500 heures d'enseignement**, à raison de 20 à 30 heures par semaine, auxquelles s'ajoutent 20 heures par semaine de **travail personnel** (recherches, lectures, projets et travaux d'études).

→ À l'université, chaque étudiant bénéficie d'un dispositif d'accueil et d'orientation : **encadrement** pédagogique renforcé en 1<sup>re</sup> année; **tutorat**; **modules de soutien** pilotés par des enseignants référents.

→ Il est possible de **changer de voie**, soit en fin de semestre, soit en fin d'année. Se renseigner auprès du **SCUIO** (service commun universitaire d'information et d'orientation).

### ● VALIDATION DU DIPLÔME

L'évaluation des connaissances et compétences acquises par l'étudiant peut se faire par **contrôle continu intégral**, en présentiel ou en ligne.

→ La licence permet à l'étudiant d'acquérir **180 crédits** européens (ECTS).

→ Une **certification du niveau en langue**, reconnue au niveau européen, est délivrée à l'étudiant lors de l'obtention de la licence.

→ Un **supplément au diplôme** précise le parcours suivi en licence, ainsi que les compétences acquises, y compris dans le cadre d'un engagement dans des activités

associatives, sociales ou professionnelles. Il donne une meilleure lisibilité au diplôme hors de nos frontières.

### ● POURSUITE D'ÉTUDES

Diplôme de niveau bac + 3, la licence est le socle des études longues.

→ Ceux qui décident de continuer à l'université s'inscrivent en **master** pour 2 ans. La 1<sup>re</sup> année, M1, est accessible sur concours ou sur dossier selon les capacités d'accueil.

Le portail [trouvermonmaster.gouv.fr](http://trouvermonmaster.gouv.fr) fournit toute l'offre des masters, avec une présentation des modalités de sélection pour chacun d'entre eux.

→ Les autres peuvent rejoindre une **école** de commerce, d'ingénieurs, de journalisme, un IEP... accessibles sur titres et épreuves.

→ Ceux qui ne souhaitent pas poursuivre au-delà sont, quant à eux, informés sur leurs perspectives d'insertion ou de formation.

### ● ACCÈS À L'EMPLOI

Le **BAIP** (bureau d'aide à l'insertion professionnelle) accompagne les étudiants dans leur recherche de stage et de premier emploi. Il leur propose des ateliers méthodologiques (rédaction de CV, lettre de motivation et préparation à des entretiens...), diffuse les offres des entreprises et organise des rencontres avec les professionnels.

→ Grâce à l'acquisition de compétences pré-professionnelles, les diplômés de **licence** sont préparés pour une entrée immédiate dans la vie active. De niveau bac + 3, la licence permet aussi de présenter certains concours d'entrée dans l'administration (par exemple attaché territorial).

→ Les études en **master** ouvrent l'accès à d'autres concours de la fonction publique : enseignement, magistrature, etc. Le master permet de s'inscrire en doctorat (bac + 8).

→ Les enquêtes relatives à l'**insertion professionnelle** des diplômés de l'université permettent de se rendre compte des débouchés des formations. Elles sont disponibles sur [www.enseignementsup-recherche.gouv.fr](http://www.enseignementsup-recherche.gouv.fr).

### LEXIQUE

**BTS** : brevet de technicien supérieur

**CPGE** : classe préparatoire aux grandes écoles

**DE** : diplôme d'État

**DEUST** : diplôme d'études universitaires scientifiques et techniques

**DUT** : diplôme universitaire de technologie

**ECTS** : *European Credits Transfer System*

**L1** : 1<sup>re</sup> année de licence

**L2** : 2<sup>e</sup> année de licence

**L3** : 3<sup>e</sup> année de licence

**M1** : 1<sup>re</sup> année de master

**M2** : 2<sup>e</sup> année de master

**UE** : unité d'enseignement

### EN SAVOIR +



→ **Dossier Université**

→ [Sur onisep.fr](http://www.onisep.fr)

> [www.onisep.fr/licence](http://www.onisep.fr/licence)

À L'UNIVERSITÉ

# LES DUT\*

(diplômes universitaires de technologie)

**Le DUT assure la polyvalence dans un domaine professionnel. Il favorise la poursuite d'études tout en permettant l'accès à l'emploi.**

\* Le DUT est en cours de réforme.

## S'INSCRIRE

Se reporter à la plateforme nationale de préinscription en 1<sup>re</sup> année de l'enseignement supérieur [www.parcoursup.fr](http://www.parcoursup.fr).

## À SAVOIR

### Le DEUST

À bac + 2, le diplôme d'études universitaires scientifiques et techniques propose des formations adaptées au marché du travail local (par exemple le DEUST animation sportive à Paris 13 ou environnement et déchets à Lille). Accès : sur dossier, voire entretien ou tests.

## EN SAVOIR +

→ Sur [onisep.fr](http://onisep.fr)  
> [www.onisep.fr/DUT](http://www.onisep.fr/DUT)

## INFO +

### Apprentissage : de nombreux avantages

> Le principe de l'apprentissage : alterner périodes de cours (à l'université, au lycée, en école) et travail en entreprise. Cette formule permet d'appliquer immédiatement la théorie apprise en cours et d'acquérir une **première expérience professionnelle**. Financièrement, l'apprenti est rémunéré pendant sa scolarité et les frais de formation sont pris en charge par l'employeur. En contrepartie, le rythme de travail est intense et les vacances réduites. Pour réussir, il faut être **motivé et prêt à s'investir**. L'apprentissage est proposé à différents niveaux, mais plus de 40 % des apprentis du supérieur préparent un BTS et 4 % un DUT.

Pour en savoir plus : [www.lapprentissage.com](http://www.lapprentissage.com) ; [www.alternance.emploi.gouv.fr](http://www.alternance.emploi.gouv.fr).

## ● OÙ ET COMMENT ?

Le DUT se prépare en 4 semestres, au sein d'un IUT (institut universitaire de technologie) intégré à une université. La formation alterne **CM** (cours magistraux) en amphi, **TD** (travaux dirigés) et **TP** (travaux pratiques) en petits groupes, projets tutorés et stages. Un tiers des IUT proposent la formation en apprentissage (*lire l'encadré ci-dessous*). Le programme de cours étant inchangé pour les apprentis, la formule suppose un investissement important de leur part.

## ● ACCÈS

Avec le bac. Il est recommandé que celui-ci soit dans le champ de la spécialité visée.

→ La sélection se fait **sur dossier** (bulletins trimestriels de 1<sup>re</sup> et terminale), voire sur tests et/ou entretien. Un pourcentage de places est réservé aux bacheliers technologiques.

→ 15 % des IUT proposent la formation en 1 an appelée « **année spéciale** » pour les candidats ayant déjà suivi 2 années d'enseignement supérieur.

## ● AU PROGRAMME

La formation comporte une majeure couvrant le cœur de compétences requises pour le domaine visé et des modules complémentaires choisis par l'étudiant selon son PPP (projet personnel et professionnel) : études courtes, études longues ou insertion. Au moins **10 semaines de stage** sont prévues.

→ Avec **24 spécialités** (42 options comprises), tous les secteurs ne sont pas couverts.

## ● RYTHME DE TRAVAIL

Entre **35 et 40 heures par semaine** de cours magistraux, de TD (et, selon les spécialités, de TP) et de projets tutorés, auxquelles s'ajoute beaucoup de travail personnel. Un rythme soutenu qui exige constance, rigueur, assiduité et organisation.

## ● VALIDATION DU DIPLÔME

Le **diplôme national** est délivré sur la base d'un **contrôle continu** des connaissances, avec une validation de chaque semestre.

→ Inscrit dans le LMD, le DUT atteste l'acquisition de **120 crédits européens** (ECTS).

## ● POURSUITE D'ÉTUDES

La formation polyvalente du DUT favorise la poursuite d'études (91% des diplômés). Les possibilités varient selon la spécialité.

→ À l'université, les **licences professionnelles** sont la voie la plus adaptée pour approfondir la formation ou acquérir une double compétence tout en accédant au niveau bac + 3.

Les autres **licences** visent la poursuite d'études en **master** (bac + 5). Elles sont accessibles sur dossier (*lire les licences pp. 6-7*).

→ Autres pistes : rejoindre une **école d'ingénieurs** pour 3 ans, une **école de commerce** pour 1 à 3 ans ; ou encore s'inscrire en **prépa ATS** pour 1 an (*lire les CPGE pp. 12-13*) ou dans une **formation complémentaire**.

## ● ACCÈS À L'EMPLOI

Seul 1 diplômé de DUT sur 10 décide d'entrer sur le marché du travail juste après son diplôme. L'insertion professionnelle est plutôt bonne, mais cela varie en fonction du domaine visé.

## Quelles différences ?

### DUT

- > à l'université
- > 42 spécialités et options
- > études polyvalentes
- > contrôle continu
- > 91 % des diplômés poursuivent leurs études

### BTS

- > en lycée ou en école
- > 122 spécialités et options
- > études plus spécialisées
- > examen final ou CCF
- > 53 % des diplômés poursuivent leurs études

DANS LES LYCÉES ET LES ÉCOLES

# LES BTS

(brevets de technicien supérieur)

**Le BTS vise une cible professionnelle précise et répond aux besoins des entreprises.**

## ● OÙ ET COMMENT ?

En lycée ou en école, le BTS se prépare en 2 ans, dans une STS (section de techniciens supérieurs).

→ L'**encadrement pédagogique** est comparable à celui de terminale (environ 30 élèves par classe).

→ Certains établissements proposent la formation en **apprentissage**, qui alterne périodes de cours et périodes de travail en entreprise.

## ● ACCÈS

**Avec le bac.** Il est recommandé que celui-ci soit cohérent avec la spécialité de BTS envisagée.

→ La **sélection** se fait par bulletins scolaires et parfois entretien de motivation. Un pourcentage de places est réservé dans chaque académie aux bacheliers professionnels qui ont reçu un avis favorable du conseil de classe.

## ● AU PROGRAMME

Le BTS permet d'acquérir des compétences dans un domaine pointu : transport, électronique... Il est proposé dans 122 spécialités (options comprises).

→ Avec un objectif d'insertion, la formation privilégie la **pratique**, les **stages** et l'intervention de professionnels du secteur.

→ Les **matières générales** (français, mathématiques, langues, etc.) constituent la moitié de la formation en 1<sup>re</sup> année et le tiers en 2<sup>de</sup> année.

## ● RYTHME DE TRAVAIL

Entre **30 et 33 heures par semaine** de cours, TD (travaux dirigés) et TP (travaux pratiques). Sans oublier les devoirs, les projets à rendre... Un rythme de travail soutenu qui exige constance, rigueur et sens de l'organisation.

## ● VALIDATION DU DIPLÔME

Le **diplôme national** s'acquiert sur **examen final** et **CCF** (contrôle en cours de forma-

tion) selon le statut de l'établissement. Les résultats de 1<sup>re</sup> année sont déterminants pour le passage en 2<sup>de</sup> année. Intégré au LMD, le BTS valide l'acquisition de **120 crédits** européens (ECTS).

## ● POURSUITE D'ÉTUDES

La moitié des titulaires de BTS poursuivent leurs études. Leur formation spécialisée les prépare moins que le DUT à réussir dans des cursus longs (bac + 5).

→ Ils préparent principalement une **licence professionnelle** (*lire les licences pp. 6-7*) ou une **formation complémentaire** en 1 an, pour approfondir leur formation ou acquérir une double compétence.

→ Les **écoles d'ingénieurs**, **d'agronomie** et les **écoles vétérinaires** recrutent des titulaires de BTS sur concours spécifiques. Afin d'augmenter ses chances, il est conseillé de suivre une prépa ATS en 1 an (*lire les CPGE pp. 12-13*).

→ La plupart des **écoles de commerce** recrutent les titulaires de BTS (majoritairement du domaine économie et gestion) pour 1 à 3 ans. Accès sur concours. Quelques lycées proposent une prépa ATS.

## ● ACCÈS À L'EMPLOI

Les BTS sont appréciés des entreprises. Les conditions d'insertion professionnelle varient selon les spécialités et les modalités de formation (cursus en apprentissage ou non).

## INFO +

### Un nouveau dispositif : la classe passerelle

> Elle concerne en priorité les **bacheliers professionnels** qui ont reçu un avis favorable du conseil de classe en terminale mais qui n'ont eu aucune proposition d'admission en BTS via Parcoursup. Il s'agit d'une année de préparation à l'entrée en STS (section de techniciens supérieurs) qui vise à consolider les acquis, à développer certaines compétences pour permettre aux élèves de réussir leurs études dans l'enseignement supérieur. À titre exceptionnel, des bacheliers technologiques peuvent également en bénéficier. Proposée dans l'ensemble des académies, dans le cadre de l'accompagnement des rectorats aux publics sans proposition d'admission au moment du bac, l'entrée en classes passerelles est une opportunité pour réussir ses études. Elle confère le statut d'étudiant et ouvre le droit au bénéfice des bourses sur critères sociaux. La réussite de la scolarité en classes passerelles est attestée par les enseignants. Elle permet de bénéficier d'une priorité d'accès en BTS, garantie par la plateforme Parcoursup. N'hésitez pas à vous renseigner.

## S'INSCRIRE

Se reporter à la **plateforme nationale de préinscription** en 1<sup>re</sup> année de l'enseignement supérieur [www.parcoursup.fr](http://www.parcoursup.fr).

## À SAVOIR

### Mise à niveau

Le passage par une année de mise à niveau est exigé **uniquement à l'entrée du BTS management en hôtellerie-restauration pour les non-titulaires d'un bac de la spécialité.**

**Des classes de mise à niveau, en métiers de l'audiovisuel (MANCAV) par exemple, ou des dispositifs passerelles permettent aux bacheliers professionnels de consolider leurs connaissances avant de s'engager en BTS.**

### BTS en 3 ans

Les BTS **prothésiste-orthésiste** et **podo-orthésiste** se préparent en 3 ans (au lieu de 2 ans).

## EN SAVOIR +

→ Sur [onisep.fr](http://onisep.fr)

> [www.onisep.fr/BTS\\_BTSA](http://www.onisep.fr/BTS_BTSA)

# LES ÉCOLES SPÉCIALISÉES

De nombreux établissements proposent aux bacheliers des formations professionnelles reconnues sur le marché du travail.

## S'INSCRIRE

Se reporter à la plateforme nationale de préinscription en 1<sup>re</sup> année de l'enseignement supérieur [www.parcoursup.fr](http://www.parcoursup.fr).  
Se reporter aux sites des écoles, pour celles qui ne recrutent pas via Parcoursup.

## À SAVOIR

Si le bac est nécessaire pour s'inscrire dans ces formations, les concours d'entrée se passent la plupart du temps durant l'année de terminale, avant l'obtention du bac.

## LEXIQUE

DE : diplôme d'État  
DMA : diplôme des métiers d'art  
DN MADE : diplôme national des métiers d'art et du design  
DNSEP : diplôme national supérieur d'expression plastique  
DNSP : diplôme national supérieur professionnel  
DSAA : diplôme supérieur des arts appliqués  
STAPS : sciences et technologies des activités physiques et sportives  
ENSA : école nationale supérieure d'architecture  
IEP : institut d'études politiques

## INFO +

### Écoles privées : comment choisir ?

Les écoles privées sont nombreuses et pas toujours reconnues par l'État. Avant de choisir, informez-vous : depuis quand l'école existe-t-elle ? Comment sélectionne-t-elle ses élèves ? Quels sont les résultats aux examens ? Que recouvrent les frais de scolarité ? L'insertion à la sortie de l'école est-elle bonne ? Quelle est la valeur du titre délivré ? Certaines bénéficient de partenariats avec les entreprises, comme les écoles rattachées aux chambres de commerce et d'industrie ou reconnues par les syndicats professionnels. Tout savoir sur la reconnaissance des diplômes : [www.onisep.fr/reconnaissance\\_diplomes](http://www.onisep.fr/reconnaissance_diplomes).

## ● LES ÉCOLES D'ARCHITECTURE

20 écoles publiques (Ensa) préparent au DE d'architecte.  
Forment également des architectes : une école privée (ESA Paris) et une école d'ingénieurs (Insa Strasbourg).  
**Durée :** 5 ans. L'accès se fait sur dossier et épreuves avec le bac (bac +1 pour l'Insa).

## ● LES ÉCOLES D'ART

Publiques ou privées, elles préparent aux métiers du graphisme ou du design pour la mode, la publicité, l'édition, la communication, l'aménagement d'espace...  
**Durée :** 2 à 5 ans. Accès sélectif avec le bac. Certains candidats passent par une année préparatoire.  
→ Plusieurs établissements privés ou publics (dont Duperré, Estienne, Olivier de Serres, Boule à Paris ; Esaat Roubaix ; Alain Colas à Nevers ; La Martinière-Diderot à Lyon) délivrent des diplômes nationaux en design et métiers d'art : DMA (en 2 ans) ou DN MADE (en 3 ans), qui conduisent ensuite au DSAA.  
→ Une quarantaine d'écoles publiques délivrent, en 5 ans après le bac, des diplômes nationaux (DNSEP pour les écoles des beaux-arts) ou bien spécifiques (Encsi, Ensad et Ensba Paris).  
→ Très nombreuses, les écoles d'art privées sont souvent coûteuses. Bien se renseigner sur les cursus offerts avant de s'inscrire.

## ● LES ÉCOLES DE CINÉMA, DE MUSIQUE, DE SPECTACLE

Publiques ou privées, elles préparent aux métiers artistiques et/ou techniques. La sélection est présente partout.  
→ Les écoles d'audiovisuel privées sont nombreuses. Elles proposent diverses spécialisations. **Durée :** 3 ans. Accès sur concours avec le bac.

Les écoles publiques (Louis-Lumière et La Fémis à Paris, l'École de photo d'Arles, l'Esav à Toulouse) recrutent à bac +2, sur concours, pour 3 à 4 ans d'études.

→ Une vingtaine d'écoles d'art, majoritairement privées, proposent des cursus en cinéma d'animation. **Durée :** 3 à 5 ans après le bac.

→ Les écoles supérieures d'art dramatique (dont le Conservatoire de Paris, l'Ensatt Lyon et l'Esad Strasbourg) sélectionnent les candidats sur audition. D'autres écoles publiques proposent, comme elles, des formations menant au DNSP de comédien. **Durée :** 3 ans.

Les cours privés pour comédiens sont ouverts à tous mais de qualité variable.

→ Pour la musique et la danse, conservatoires à rayonnement national ou régional, écoles publiques et privées se partagent les formations. Certains délivrent le DNSP de musicien, de danseur ou d'artiste de cirque.

## ● LES ÉCOLES D'INFOCOM

→ Les écoles formant les chargés de communication, attachés de presse ou chargés de relations publiques (Efap, Iscom, etc.) sont souvent privées et coûteuses. **Durée :** de 2 à 4 ans. Accès sélectif avec le bac ou plutôt à bac +1.

→ Plusieurs écoles privées permettent de se former au journalisme (ESJ Paris, IEJ, EDJ Nice, ISCPA, etc.), sans être reconnues par la profession. **Durée :** de 1 à 4 ans. Le niveau d'entrée va de bac à bac +3.

→ Les écoles de vente du réseau Négoventis (lié aux CCI) forment des commerciaux de terrain. **Durée:** 1 à 2 ans. L'accès se fait sur entretien, à bac, bac +1 ou +2.

→ Les diplômes de la filière expertise comptable sont proposés en lycée ou en IUT, et dans quelques écoles privées. Le premier est le DCG (diplôme de comptabilité et de gestion). **Durée:** 3 ans. L'accès se fait sur dossier avec le bac (S, ES ou STMG).

### ● LES ÉCOLES DE L'INDUSTRIE

Quelques écoles préparent aux fonctions s'exerçant dans l'industrie: qualitatif, chargé de maintenance, de gestion de production, des achats... Elles sont présentes en chimie, dans l'environnement, la sécurité, l'emballage, la mécanique, le textile, l'informatique, etc. **Durée:** de 2 à 4 ans. L'accès se fait sur dossier, tests, entretien, avec un bac S, STL ou STI2D selon l'école.

### ● LES ÉCOLES DU PARAMÉDICAL

Elles préparent à une quinzaine de métiers et délivrent un DE. **Durée:** 1 à 5 ans. Accès sélectif (notamment pour infirmier ou manipulateur radio) avec le bac. Dans ce dernier cas, une année de préparation est parfois nécessaire. Les admis sont pour la plupart des bacheliers de série S ou STL. Les bacheliers L, ES et ST2S ont davantage leurs chances en Ifsi (instituts de formation en soins infirmiers).

À noter: pour les formations d'auxiliaire de puériculture et d'aide-soignant, le bac n'est pas requis. L'accès aux études de santé est en cours d'évolution.

### ● LES ÉCOLES DU SOCIAL

Elles préparent aux métiers d'assistant de service social, d'éducateur de jeunes enfants ou spécialisé... et délivrent un DE. **Durée:** 3 ans. Accès sélectif avec le bac.

La formation de moniteur-éducateur, qui n'exige pas le bac, recrute sur concours. **Durée:** 1 an.

À noter: le DE conseiller en économie sociale et familiale se prépare en 1 an après le BTS de même spécialité.

### ● LES IEP

10 instituts d'études politiques (Sciences Po) forment à des domaines variés: communication, relations internationales, économie-gestion... Ils délivrent des diplômes propres pouvant, pour certains, conférer le grade de master. **Durée:** 5 ans. Accès sélectif avec le bac.

#### EN SAVOIR +



→ Dossier spécial Écoles de commerce



→ Dossier spécial Écoles d'ingénieurs



→ Dossier spécial Sciences Po



→ Dossier spécial Études d'art

#### INFO +

#### D'autres écoles

Certaines écoles recrutent après 3 à 5 ans d'études supérieures. C'est le cas des formations professionnelles pour devenir **avocat, commissaire de police, enseignant ou magistrat.**

Parmi les formations reconnues, deux recrutent avec le bac: les IUT de Cannes et Lannion, qui délivrent un DUT infocom option journalisme. **Durée:** 2 ans. Accès sur concours. Les autres recrutent à bac +3 (mais les admis ont souvent un bac +5) et mènent en 2 ans, pour les écoles, à des diplômes propres et, pour les universités, à des masters.

### ● LES ÉCOLES D'INGÉNIEURS

Une centaine d'écoles recrutent au niveau du bac: les Insa, les ENI, les écoles de la Fésic, les écoles Polytech, les universités de technologie... Celles possédant une prépa intégrée permettent à leurs élèves d'accéder sans concours au cycle ingénieur que chacune d'elles propose. D'autres offrent des cycles préparatoires communs ouvrant à un nombre restreint d'écoles. **Durée:** 5 ans (2 ans en cycle préparatoire; 3 ans en cycle ingénieur). L'accès se fait sur concours avec le bac S, voire STI2D, STL ou STAV.

À noter: une centaine d'écoles recrutent avec un bac +2 (prépa, DUT, BTS, L2) pour mener en 3 ans au diplôme d'ingénieur. Accès sur concours.

### ● LES ÉCOLES DE COMMERCE ET DE GESTION

Généralistes, elles couvrent l'ensemble des fonctions de l'entreprise: comptabilité, marketing, ressources humaines, etc. Les spécialisations plus ou moins marquées interviennent en fin de parcours. Diverses formations sont accessibles avec le bac.

→ Une quarantaine d'écoles délivrent un bachelor ayant obtenu le visa du ministère de l'Enseignement supérieur, de la Recherche et de l'Innovation. **Durée:** 3 ou 4 ans. Accès sélectif avec le bac.

→ Une quinzaine d'écoles reconnues permettent d'atteindre un niveau bac +5. **Durée:** 5 ans. Accès sélectif avec le bac.

À noter: une vingtaine d'écoles recrutent sur concours à bac +2 (prépa, DUT, BTS, L2) pour mener en 3 ans au grade de master.

DANS LES LYCÉES PRINCIPALEMENT

# LES CPGE

(classes préparatoires aux grandes écoles)

Exigeantes, les « classes prépa » constituent la principale voie d'accès aux grandes écoles.

## S'INSCRIRE

Se reporter à la plateforme nationale de préinscription en 1<sup>re</sup> année de l'enseignement supérieur [www.parcoursup.fr](http://www.parcoursup.fr).

## À SAVOIR

Les écoles d'ingénieurs ou vétérinaires instituent des quotas de places par filières équilibrant les chances au concours entre bacheliers scientifiques et technologiques.

## LEXIQUE

ATS : adaptation technicien supérieur

BCPST : biologie, chimie, physique et sciences de la Terre

ENS : école normale supérieure

IEP : institut d'études politiques

LSS : lettres et sciences sociales

MP : mathématiques-physique

MPSI : mathématiques, physique et sciences de l'ingénieur

PC : physique-chimie

PCSI : physique, chimie et sciences de l'ingénieur

PSI : physique et sciences de l'ingénieur

PT : physique et technologie

PTSI : physique, technologie et sciences de l'ingénieur

TB : technologie, biologie

TPC : technologie et physique-chimie

TSI : technologie et sciences industrielles

## ● OÙ ET COMMENT ?

Les prépas s'organisent sur 2 ans (4 semestres) principalement au sein des lycées.

→ On distingue trois filières : économique ; littéraire ; scientifique. Elles mènent à différentes écoles recrutant sur concours (*lire l'encadré p. 13*) spécifiquement conçus pour les candidats de prépas.

→ La formation alterne cours théoriques, travaux dirigés (et pratiques en prépas scientifiques), devoirs sur table et interrogations orales (appelées « colles »). Le 1<sup>er</sup> semestre est aménagé pour constituer une transition plus progressive entre le rythme du lycée et celui, très intense, de la prépa.

## ● ACCÈS

Admission sur dossier scolaire (et travaux personnels en prépas artistiques). Sont examinées les notes de 1<sup>re</sup>, celles du 1<sup>er</sup> trimestre ou des 2 premiers trimestres de terminale, les appréciations des professeurs et la motivation du candidat.

→ Les prépas ne sont pas réservées aux « têtes de classe ». L'important est d'avoir un profil équilibré entre toutes les disciplines et d'être régulier dans ses efforts.

→ Les CPGE ne concernent pas seulement les bacheliers généraux (ES, L, S), même s'ils y sont majoritaires. L'option ECT des prépas économiques et commerciales est ainsi destinée aux bacheliers technologiques STMG ; les prépas scientifiques TSI, TB et TPC sont destinées, selon le cas, aux bacheliers des séries STI2D, STAV ou STL. Quelques classes spécifiques accueillent des bacheliers professionnels pour 3 ans.

→ Il existe des prépas en 1 an après un bac + 2. Destinées aux titulaires de BTS et de DUT, les prépas ATS (ingénierie industrielle, biologie, métiers de l'horticulture et du paysage, génie civil, métiers de la chimie) mènent aux écoles d'ingénieurs principalement, mais aussi aux écoles d'agronomie et aux écoles vétérinaires ; les ATS économie-gestion, accessibles avec une L2 validée, un BTS ou un DUT, mènent aux écoles de management.

## ● AU PROGRAMME

Les cours sont adaptés aux exigences des concours préparés.

En prépas littéraires, en prépas artistiques

→ Les prépas Chartes associent français, latin, histoire (médiévale, moderne, contemporaine), langues vivantes... et, en option, grec.

→ Les prépas ENS arts & design combinent création industrielle, arts graphiques, design de communication, histoire et philosophie de l'art, langues vivantes.

→ Les prépas ENS lettres proposent des cours de philosophie, français, histoire, géographie, langues vivantes, langues et cultures de l'Antiquité... et, en option, grec, latin, géographie ou arts, notamment. La 1<sup>re</sup> année est commune aux prépas Ulm et Lyon, qui ne se différencient qu'en 2<sup>de</sup> année.

→ Les prépas ENS LSS comportent français, philosophie, histoire, langues vivantes, mathématiques, sciences sociales... et, en option, grec, latin, sciences sociales ou géographie, notamment.

→ Les prépas Saint-Cyr lettres ont un programme similaire aux prépas ENS lettres. S'y ajoutent des mathématiques et un enseignement sportif renforcé.

En prépas scientifiques

→ Les prépas scientifiques destinées aux bacheliers de série S sont les plus représentées en nombre d'établissements et en effectif d'étudiants inscrits. Elles les accueillent en 1<sup>re</sup> année dans quatre voies : BCPST, MPSI, PCSI, PTSI, qui débouchent en 2<sup>de</sup> année sur BCPST, MP, PC, PSI, PT.

- En BCPST, la formation aborde les sciences du vivant et les géosciences, la physique-chimie et les mathématiques.

- En MPSI, les mathématiques et la physique sont les disciplines majeures, sans oublier la chimie et les sciences industrielles de l'ingénieur ou l'informatique.

- En PCSI, les mathématiques, la physique et la chimie sont au cœur de la formation, avec davantage de place accordée à l'expérimentation qu'en MPSI.

- En PTSI sont prévus l'analyse des sys-

tèmes automatisés, des cours de mathématiques, de sciences physiques et des TP en technologie industrielle.

→ D'autres prépas scientifiques sont réservées aux bacheliers technologiques, provenant de diverses séries.

- Les TB, qui accueillent les STL et les STAV, abordent les mathématiques, la physique-chimie, les sciences du vivant, les géosciences, ainsi que les biotechnologies.

- Les TPC, qui accueillent les STL spécialité sciences physiques et chimiques en laboratoire et les STI2D, privilégient les mathématiques, la physique-chimie et l'informatique.

- Les TSI, qui accueillent les STI2D et les STL spécialité sciences physiques et chimiques en laboratoire, associent mathématiques, physique, chimie, sciences industrielles et informatique.

#### En prépas économiques

→ Les prépas économiques et commerciales accordent une large place aux sciences humaines et aux langues vivantes, en proposant un programme spécifique au profil des élèves accueillis.

- L'option économique (ECE), dans le prolongement du bac ES, associe la culture générale (philosophie et français), l'étude économique, sociologique et historique du monde contemporain, sans oublier les mathématiques (analyse, probabilités).

- L'option scientifique (ECS), destinée aux bacheliers S, privilégie les mathématiques, la culture générale (philosophie et français), l'histoire, la géographie et la géopolitique du monde contemporain.

- L'option technologique (ECT), réservée aux bacheliers STMG, approfondit l'économie, le droit et la gestion, sans négliger la culture générale.

→ Les prépas ENS économie-gestion proposent deux voies : l'une, dite D1, met l'accent sur le droit ; l'autre, dite D2, sur l'économie. Y sont admis les bacheliers de série ES ou S, voire L ou STMG.

#### ● RYTHME DE TRAVAIL

Concours oblige, le rythme est très soutenu. Bien s'organiser est essentiel afin de pouvoir fournir un effort régulier pendant 2 années.

#### ● VALIDATION DES ÉTUDES

Le passage de la 1<sup>re</sup> à la 2<sup>de</sup> année est conditionné aux résultats et à l'avis des professeurs. Le redoublement de la 1<sup>re</sup> année n'est pas possible.

→ Le contrôle continu permet à chacun de faire régulièrement le point sur ses acquis et ses progrès. Le niveau étant élevé, les notes à l'entrée en prépa sont souvent plus faibles qu'en terminale. Il convient de ne pas se décourager pour autant.

→ Les CPGE permettent d'obtenir des crédits européens (120 ECTS au maximum à l'issue des 2 ans).

#### ● POURSUITE D'ÉTUDES

Les CPGE sont la principale voie d'accès aux grandes écoles avec des taux de réussite aux concours différents selon les filières.

- À l'issue des prépas littéraires, le nombre de places en ENS est limité, comme à Chartes ou à Saint-Cyr. Mais les débouchés sont plus variés qu'on ne le croit : écoles de management, de journalisme, de communication, de traduction, IEP, université (licences)...

- Les sortants de prépa ENS arts & design intègrent en nombre les écoles supérieures d'arts appliqués et les écoles nationales supérieures d'art.

- La grande majorité des élèves de prépas scientifiques intègrent une école d'ingénieurs au terme de leur formation. Quelques-uns entrent dans une ENS, une école vétérinaire ou une école d'actuariat.

- À l'issue des prépas économiques, une large majorité d'étudiants intègre une école de management. Là aussi, ne pas se limiter aux plus connues. Quelques-uns entrent en ENS ou en écoles de statistique.

→ Les étudiants, s'ils n'ont pas obtenu l'école de leurs vœux, peuvent refaire la 2<sup>de</sup> année de prépa, avec l'accord du conseil de classe, ou se réorienter. Des passerelles existent pour faciliter les poursuites d'études à l'université sans perdre d'année grâce à des conventions entre lycées et universités.

#### À SAVOIR

D'autres « prépas » donnent accès aux écoles d'ingénieurs.

- Les cycles préparatoires communs permettent chacun d'intégrer un nombre restreint d'écoles.

- Les prépas intégrées permettent de poursuivre dans le cycle ingénieur de l'école où l'on est entré avec le bac.

#### EN SAVOIR +



→ Dossier Classes prépa

→ Sur [onisep.fr](http://onisep.fr)

> [www.onisep.fr/classes\\_prepa](http://www.onisep.fr/classes_prepa)

#### INFO +

#### Après les prépas, les grandes écoles

Les écoles d'ingénieurs recrutent à l'issue des prépas scientifiques BCPST, MP, PC, PT, PSI, TSI et TPC (2 ans post-bac) ou ATS (1 an post-BTS ou DUT). Les écoles à dominante « technologique » offrent un plus grand nombre de places aux élèves de PT et TSI. Celles de chimie admettent aussi des sortants de TPC ; celles de géologie-environnement accueillent aussi des élèves passés par les prépas BCPST.

Les écoles d'ingénieurs en agronomie et les écoles vétérinaires recrutent à l'issue des prépas scientifiques BCPST et TB (2 ans post-bac) ou ATS (1 an post-BTS ou DUT).

Les écoles de management recrutent à l'issue des prépas économiques ou des prépas littéraires, et pour quelques-unes après une prépa ATS (1 an post-BTS, DUT ou L2 validée).

Les écoles de statistique ou d'actuariat recrutent à l'issue des prépas scientifiques (MP, PC, PT, PSI), mais aussi à l'issue des prépas économiques (ECS) ou littéraires (LSS).

Les ENS de Paris-Saclay, de Paris-Ulm, de Lyon et de Rennes recrutent, selon les spécialités, à l'issue des prépas scientifiques, littéraires, artistiques ou bien économiques.

Objectif : former des enseignants-chercheurs.

L'École nationale des chartes forme des archivistes-paléographes. On y accède après une prépa Chartes (concours A) ou après une prépa lettres ENS Ulm (concours B).

L'École de Saint-Cyr prépare aux carrières d'officier dans l'armée de terre. Accès post-prépa Saint-Cyr lettres ou prépas littéraires, prépas MP, PC et PSI, ou encore prépas économiques et commerciales. Les autres grandes écoles militaires (École de l'air, École navale, Polytechnique) recrutent à l'issue des prépas scientifiques.

Ces écoles organisent leurs formations en 3 à 5 ans. La plupart sont accessibles par d'autres voies que les concours CPGE, notamment via les admissions parallèles.

# APRÈS UN BAC PROFESSIONNEL

Les titulaires du bac professionnel peuvent accéder directement à l'emploi. Mais ils ont aussi la possibilité d'accéder aux études supérieures, notamment en BTS, où des places leur sont réservées.

Preuve de la bonne adéquation de leur diplôme aux besoins des entreprises, la majorité des bacheliers professionnels s'insèrent sur le marché du travail. Ceux qui décident de continuer leurs études visent la plupart du temps une formation en 2 ou 3 ans.

## Formations en un an

Nombre de bacheliers professionnels poursuivent des études pendant une année, afin d'acquérir une spécialisation ou de nouvelles compétences.

→ Les MC (mentions complémentaires), d'un niveau équivalent au bac, sont accessibles sur dossier. Elles se préparent en 1 an au sein d'un lycée professionnel ou d'un CFA (centre de formation d'apprentis). Le choix d'une MC s'effectue à l'intérieur du même champ professionnel. Par exemple, la MC art de la cuisine allégée, avec un bac pro cuisine; la MC vendeur-conseil en produits techniques pour l'habitat, avec un bac pro métiers du commerce et de la vente.

→ Les FCIL (formations complémentaires d'initiative locale) répondent aux besoins de l'emploi local. Elles se déroulent au sein d'un lycée professionnel ou d'une école privée. Elles ne sont pas validées par des diplômes, mais par des attestations ou des certificats d'école. Exemples: FCIL secrétariat médical, après un bac pro gestion-administration; FCIL technicien aéronautique sur commande numérique, après un bac pro du secteur industriel.

→ Les CS (certificats de spécialisation) agricoles s'adressent aux titulaires d'un bac professionnel du domaine de l'agriculture ou de l'agroalimentaire. Les CS attestent de compétences variées (comptabilité, vente, techniques de culture...), très utiles aux professionnels de l'élevage, de l'exploitation agricole... La formation se déroule en lycée agricole, en CFA ou en école, souvent sous contrat d'apprentissage.

## Formations en 2 ou 3 ans

La plupart des bacheliers professionnels qui poursuivent des études supérieures préparent, en 2 ans, un BTS dans le champ professionnel d'origine. Quelques-uns optent pour une école spécialisée.

→ Les STS (sections de technicien supérieur), en lycée ou en école, accueillent 32 % des bacheliers professionnels. Si certains d'entre eux préparent le brevet de technicien supérieur sous statut scolaire, une bonne partie choisit de se former sous contrat d'apprentissage ou de professionnalisation avec une alternance de cours et de travail. Accès à la formation sur dossier scolaire (lire *Les BTS* p. 9).

→ Un nouveau dispositif, la classe passerelle, s'adresse aux bacheliers professionnels qui ont reçu un avis favorable du conseil de classe en terminale mais qui n'ont eu aucune proposition d'admission en BTS via Parcoursup (lire *l'encadré Info + p. 9*).

→ Les DUT (diplômes universitaires de technologie) comptent 2 % de bacheliers professionnels en 1<sup>re</sup> année. Des programmes aménagés leur permettent de bénéficier d'une mise à niveau dans les disciplines fondamentales pour préparer, en 2 ans, leur diplôme universitaire de technologie (lire *Les DUT* p. 8).

→ Les DMA (diplômes des métiers d'art) sont accessibles aux titulaires d'un bac professionnel artisanat et métiers d'art de même filière, s'ils ont un bon dossier. La sélection porte sur les résultats scolaires et les travaux artistiques personnels. Peu d'établissements offrent ce type de formation.

→ Certains bacheliers professionnels optent pour une école d'art délivrant un titre d'école en 2 ou 3 ans (accès sur épreuves et entretien de motivation, le plus souvent) ou pour un établissement

préparant au DN MADE (diplôme national des métiers d'art et du design) en 3 ans (accès sur dossier scolaire et présentation de travaux artistiques).

→ On trouve quelques bacheliers professionnels dans les écoles de commerce ou de comptabilité. Les écoles en 2 ou 3 ans recrutent principalement sur concours post-bac. La sélection porte le plus souvent sur les matières générales (mathématiques, français, langue, etc.).

→ Les écoles paramédicales ou du secteur social sont accessibles aux bacheliers professionnels, notamment celles qui n'exigent pas le bac: formations d'aide-soignant, d'auxiliaire de puériculture, de moniteur-éducateur, d'accompagnant éducatif et social. Recrutement sur concours. Attention aux dates d'inscription dans ces écoles: dès septembre pour celles du secteur social, janvier pour celles de la santé.

## D'autres pistes

Les formations généralistes de l'université sont une voie difficile pour les bacheliers professionnels qui s'y inscrivent, car la formation qu'ils ont suivie au lycée n'a pas été conçue dans cette perspective.

→ Les licences comptent 7 % de bacheliers professionnels en 1<sup>re</sup> année. Pourtant, les études universitaires sont très théoriques et éloignées de la formation reçue au lycée professionnel. Aussi, pour augmenter leurs chances de réussite, les universités proposent des mises à niveau et une progressivité du cursus en 4 ans au lieu de 3.

→ Quelques CPGE (classes préparatoires aux grandes écoles) accueillent les bacheliers professionnels pour 3 ans: quatre prépas scientifiques TSI (à Chambéry, Montceau-les-Mines, Nîmes et au Mans) en vue des concours d'écoles d'ingénieurs; trois prépas économiques ECT (à Strasbourg, Marseille, et Niort) en vue des concours d'écoles de commerce.





UN PARCOURS  
SUR-MESURE  
POUR  
ASSURER  
SON FUTUR

crédit photo : dromy.fr

**École d'ingénieurs en 5 ans après un bac S ou STI2D**

**Votre parcours sur-mesure :** vous choisissez votre campus, votre spécialité, vos options et votre statut étudiant ou apprenti.



ecole-ingenieurs.cesi.fr |



Établissement d'enseignement supérieur technique privé



# QUE FAIRE SANS LE BAC ?

**Si, au terme de l'année, vous êtes ajourné aux épreuves du bac, il ne faut pas vous décourager. Plusieurs possibilités s'offrent à vous.**

Redoublement, poursuite d'études, formation professionnelle, entrée dans la vie active... si vous n'obtenez pas le bac cette année, différentes solutions existent. Échangez avec vos professeurs et/ou avec un psy-EN (psychologue de l'Éducation nationale).

## Se représenter au bac

Le bac reste le passeport pour les études supérieures. Si vous avez échoué à l'examen, vous pouvez le passer de nouveau l'année suivante, avec de bonnes chances de réussite: 76% de ceux qui se représentent l'obtiennent.

→ Refaire une année de terminale dans son lycée d'origine est un droit. Dès l'annonce des résultats, contactez le proviseur pour vous réinscrire. Vous pouvez demander à conserver le bénéfice des notes supérieures ou égales à 10/20 obtenues aux épreuves du bac.

→ **Important à savoir:** si vous avez déjà présenté le bac deux fois, vous pouvez préparer à nouveau certaines épreuves ou choisir un bac professionnel en 1 an, dans le cadre d'un parcours adapté. Contactez, dès juillet, le proviseur de votre lycée ou bien le CIO.

→ **Préparer le bac autrement** est toujours possible. Les candidats qui veulent se représenter à l'examen sans passer par les dispositifs cités ci-dessus peuvent le faire notamment avec le Centre national d'enseignement à distance ([www.cned.fr](http://www.cned.fr)) ou dans le cadre des cours du soir proposés par certains lycées. Selon le cas, l'inscription au bac se fait en tant

que candidat scolaire ou en tant que candidat libre. L'inscription individuelle au bac (candidat libre) permet de conserver les notes supérieures ou égales à 10/20 obtenues précédemment.

## Continuer ses études

Quelques formations supérieures sont ouvertes aux élèves ayant échoué à l'examen. Certaines exigent le «niveau bac» (soit une moyenne supérieure ou égale à 8/20 pour l'ensemble des épreuves).

→ Les écoles spécialisées accessibles sans le bac sont le plus souvent privées et coûteuses, notamment dans le domaine des arts, du tourisme ou de l'hôtellerie-restauration. Avant de choisir un établissement, renseignez-vous sur les frais de scolarité, le déroulement des études, etc.

→ La **capacité en droit**, accessible aux jeunes âgés d'au moins 17 ans, se prépare en cours du soir, à l'université ou via le Cned en 2 ans. Elle permet de s'inscrire en licence de droit ou en DUT carrières juridiques. Le taux d'échec en 1<sup>re</sup> année est relativement élevé.

→ Le **BPJEPS** (brevet professionnel de la jeunesse, de l'éducation populaire et du sport) forme aux métiers de l'animation sociale et sportive. Deux spécialités (animateur; éducateur sportif) et plusieurs mentions. Admission sur épreuves à partir de 17 ans. Il est recommandé d'avoir le «niveau bac».

## Se former en alternance

Suivre une formation qui alterne périodes de cours et travail en entreprise augmente les chances d'insertion. Plusieurs parcours sont possibles, sous contrat d'apprentissage ou de professionnalisation.

→ Vous pouvez préparer un **bac professionnel** (souvent en 1 an) après avoir fait l'objet d'une décision de positionnement par le CFA (centre de formation d'apprentis). Contactez le CIO pour obtenir la liste des formations en alternance, ou consultez les fiches formations sur le site [www.onisep.fr](http://www.onisep.fr), qui précisent les établissements offrant cette modalité.

→ Vous pouvez préparer un **CQP** (certificat de qualification professionnelle) ou un titre certifié inscrit au **RNCP**<sup>1</sup>. Ils sont proposés par les écoles, CFA relevant des CCI<sup>2</sup> ([www.acfci.cci.fr](http://www.acfci.cci.fr)), CMA ([www.artisanat.fr](http://www.artisanat.fr)) et par les écoles d'entreprises (Engie, RATP, SNCF, Lapeyre, Casino...), par le Cnam<sup>3</sup> ([www.cnam.fr](http://www.cnam.fr)), l'Afpa<sup>4</sup> ([www.afpa.fr](http://www.afpa.fr)) ou dans le cadre des formations financées par les régions ([reseau.intercariforef.org](http://reseau.intercariforef.org)).

1. Répertoire national des certifications professionnelles.

2. Chambres de commerce et d'industrie.

3. Conservatoire national des arts et métiers.

4. Association pour la formation professionnelle des adultes.

## Travailler dans la fonction publique sans le bac ?

→ Sans le bac, vous pouvez accéder aux postes d'agent administratif ou d'agent technique en qualité de contractuel ou de fonctionnaire si réussite à un concours. Infos sur le site: [www.fonction-publique.gouv.fr/score/concours](http://www.fonction-publique.gouv.fr/score/concours).

→ Vous pouvez intégrer la Police nationale comme adjoint de sécurité ou comme cadet de la République. Infos sur le site: [www.lapolicenationale recrute.fr](http://www.lapolicenationale recrute.fr).

→ Vous pouvez entrer dans l'armée comme volontaire ou comme militaire. Infos sur

les sites des différentes armées: [www.recrutement.terre.defense.gouv.fr](http://www.recrutement.terre.defense.gouv.fr); [www.etremarin.fr](http://www.etremarin.fr); <http://devenir-aviateur.fr>.

→ Vous pouvez entrer dans la Gendarmerie nationale comme gendarme adjoint volontaire - agent de police judiciaire adjoint. Infos sur le site: [www.lagendarmerie recrute.fr](http://www.lagendarmerie recrute.fr).

## DANS LE FEU DE L'ACTION

**Ouverture de dossier en CIRFA**  
(Centre d'information et de recrutement des Forces armées)

### FEMMES ET HOMMES DE 18 À 25 ANS

**CRITÈRES DE SÉLECTION**

- Nationalité française ;
- Casier judiciaire vierge ;
- Brevet des collèges (au minimum) ;
- Titulaire du permis B
- Apte médicalement ;
- Bonne condition physique.

©BSPP/BCOM/2019-122/SGT GM

**pompiersparis.fr**

f i y t

BIEN PLUS  
QU'UNE ÉCOLE,  
UN TREMLIN  
POUR L'EMPLOI.

**Diplômes du supérieur en contrat d'apprentissage ou en contrat de professionnalisation.**

- Informatique & Numérique
- Marketing & Communication Digitale
- Ressources Humaines
- Qualité Sécurité Environnement
- Performance Industrielle
- Bâtiment et Travaux Publics

**Coursus du bac au bac +5**

**ÉCOLE SUPÉRIEURE  
DE L'ALTERNANCE**

**25 CAMPUS EN FRANCE**

ecole-alternance.cesi.fr |

# LA VIE ÉTUDIANTE

Santé, logement, bourses... guide pratique à l'usage des futurs étudiants.

## Financer ses études

→ La demande de BCS (**bourse sur critères sociaux**) se fait du 15 janvier au 15 mai par le biais du DSE (dossier social étudiant, [www.messervices.etudiant.gouv.fr](http://www.messervices.etudiant.gouv.fr)).

Elle est accordée en fonction des revenus des parents, du nombre d'enfants à charge, de l'âge du demandeur, de la distance domicile-lieu d'études, de la formation... Son montant est variable (huit échelons). Pour en bénéficier, il faut être assidu aux cours et aux examens, et progresser régulièrement dans ses études.

→ Une **aide au mérite** est attribuée à l'étudiant boursier ayant obtenu la mention « très bien » à la dernière session du bac.

→ Une **aide à la mobilité internationale** peut être accordée à l'étudiant boursier qui effectue un séjour à l'étranger dans le cadre de son cursus d'études.

→ D'autres aides existent, qui peuvent être cumulées avec une BCS : aides spécifiques ponctuelles en faveur de l'étudiant qui rencontre momentanément de graves difficultés ; aide spécifique à certains bacheliers bénéficiaires d'une bourse nationale de lycée, inscrits dans le cadre de Parcoursup et ayant accepté définitivement une proposition d'admission pour un vœu confirmé hors de leur académie de résidence ; allocation pour la diversité dans la fonction publique, aide des collectivités territoriales ou des fondations ; prêt bancaire garanti par l'État (sans caution ni conditions de ressources).

→ Par ailleurs, une **aide spécifique annuelle**, non cumulable avec une BCS, peut être accordée à l'étudiant qui rencontre des difficultés pérennes pour les étudiants (étudiant en situation d'autonomie avérée ou en rupture familiale).

À noter : les critères d'attribution pour l'enseignement supérieur diffèrent de ceux du secondaire. **Se renseigner** sur ses droits auprès du Crous sans attendre les résultats du bac.

→ Nombre d'étudiants sont amenés à travailler en parallèle de leur scolarité. Des **offres d'emploi temporaires** sont diffusées par la centrale du job étudiant ([www.jobaviz.fr](http://www.jobaviz.fr)), le CIDJ, les universités, les grandes écoles... Le travail ne prive pas du droit à percevoir une bourse dès lors que l'obligation d'assiduité aux cours et aux examens est respectée.

## Se loger

→ Les **demandes de logement en résidence universitaire** se font à partir du 15 janvier par le biais du DSE (dossier social étudiant). Se connecter sur le portail [www.messervices.etudiant.gouv.fr](http://www.messervices.etudiant.gouv.fr).

→ Le Crous (centre régional des œuvres universitaires et scolaires) met à la disposition des étudiants des listes de **chambres** chez les particuliers ou de **studios** à des prix intéressants.

→ Pour une **résidence privée ou un logement indépendant**, voir auprès des associations étudiantes ou des centres régionaux d'information jeunesse ([www.cidj.com](http://www.cidj.com)).

→ Consulter aussi la Centrale du logement étudiant ([www.lokaviz.fr](http://www.lokaviz.fr)).

→ Pour une place en **foyer d'étudiants**, contacter l'Union nationale pour l'habitat des jeunes ([www.unhaj.org](http://www.unhaj.org)).

→ Possibilité d'obtenir des **aides au logement** : ALS (allocation logement à caractère social) ou APL (allocation personnalisée au logement) selon ses ressources. Consulter le site de la caisse d'allocations familiales ([www.caf.fr](http://www.caf.fr)).

→ Un service d'Action Logement offre aux étudiants majeurs qui le demandent une **caution locative** gratuite, sans conditions de ressources ([www.visale.fr](http://www.visale.fr)).

## Se soigner

→ Tous les étudiants sont rattachés au régime général de **sécurité sociale**. Consulter le site de l'assurance maladie ([www.ameli.fr](http://www.ameli.fr)).

→ L'adhésion à une **mutuelle étudiante**, qui reste facultative, vient compléter le remboursement des frais médicaux versé par la Sécurité sociale. Il existe plusieurs mutuelles : La Mutuelle des étudiants ([www.lmde.com](http://www.lmde.com)) ; Le Réseau national des mutuelles étudiantes de proximité ([www.emevia.com](http://www.emevia.com)).

## S'informer, s'orienter

→ Renseignez-vous le plus tôt possible sur les études et leurs débouchés. Utilisez toutes les ressources :

- **journées portes ouvertes** dans les établissements et **salons spécialisés** ;
- **rencontres** organisées par le lycée et le CIO (centre d'information et d'orientation) ;

- **entretien d'orientation** de terminale ;
- entretiens individuels et ateliers proposés par le **psy-EN** du lycée ou au CIO ;
- **CDI** (centre de documentation et d'information) ;

- publications et produits multimédias de l'**Onisep**, son portail [www.onisep.fr](http://www.onisep.fr) et son service gratuit de réponse aux questions (par téléphone, mail ou tchat) [www.monorientationenligne.fr](http://www.monorientationenligne.fr).

## INFO +

### La CVEC

Tout étudiant qui souhaite s'inscrire dans un établissement supérieur pour y suivre une formation post-bac (hors BTS) doit au préalable acquitter la CVEC (contribution vie étudiante et de campus), sauf s'il est exonéré du paiement. C'est notamment le cas des BSC (boursiers sur critères sociaux). D'un montant de 91 €, la CVEC se règle à partir de son compte personnel <https://www.messervices.etudiant.gouv.fr/envole>. Elle permet aux établissements supérieurs d'améliorer l'accueil et l'accompagnement social des étudiants, de développer les activités culturelles et sportives, de mener des actions de prévention, de favoriser les initiatives et de soutenir les projets associatifs.



**HEYME**

**ASSURE TA SOIF DE LIBERTÉ**

**Mutuelle • Assurance stage • Santé à l'international • Responsabilité Civile**  
**Assurance habitation • Assurance Auto/Moto**  
**Assurance nouveaux véhicules électriques • Assurance ski**

[www.heyeme.care](http://www.heyeme.care)



# ÊTRE ÉTUDIANT EN SITUATION DE HANDICAP

Près de 30 000 jeunes en situation de handicap suivent des études supérieures. Avec, à la clé, une meilleure insertion professionnelle. Conseils et démarches à suivre.

## VIE QUOTIDIENNE

> Dans le cadre de la PCH (prestation de compensation du handicap), des aides sont accordées par la CDAPH (Commission des droits et de l'autonomie des personnes handicapées), qui siège à la MDPH : aides à la personne (lever, coucher, soins, prise de repas), aides techniques, logement, transport, surcoût lié à l'adaptation du véhicule pour passer le permis... Anticipez vos démarches pour que tout soit pris en compte et notifié par la CDAPH avant votre entrée dans l'enseignement supérieur.

> **Logement** : le Crous propose des logements adaptés ou recherche avec vous des solutions au cas par cas.

> **Restauration** : la plupart des restaurants universitaires sont accessibles aux étudiants en situation de handicap.

> **Bourses d'enseignement supérieur** : 3 années supplémentaires peuvent vous être attribuées.

> **Transport** : les frais de transport des étudiants reconnus handicapés et ne pouvant utiliser les transports en commun sont pris en charge par les départements ou par Île-de-France Mobilités. Adressez-vous à la MDPH ou à votre enseignant référent.

## LEXIQUE

**Crous** : centre régional des œuvres universitaires et scolaires

**MDPH** : maison départementale des personnes handicapées

## OBJECTIF POURSUITE D'ÉTUDES

### ● OSEZ L'ENSEIGNEMENT SUPÉRIEUR !

Vous avez le droit de vous inscrire à toute formation de l'enseignement supérieur si vous remplissez les conditions requises (baccalauréat ou équivalent). L'établissement effectuera avec vous l'analyse de vos besoins dans le cadre de la formation choisie et mettra en œuvre les aménagements nécessaires pour le suivi de votre parcours de formation.

### ● FAITES-VOUS ACCOMPAGNER !

Montez votre projet et, si possible, effectuez au préalable un stage d'immersion dans l'établissement de formation visé. Les CIO (centres d'information et d'orientation), les enseignants référents de votre lycée, les structures handicap des établissements d'enseignement supérieur et les associations d'aide aux étudiants handicapés sont là pour vous aider.

### ● UNE GRANDE VARIÉTÉ DE MÉTIERS POSSIBLES

De très nombreux aménagements de postes sont possibles, en particulier grâce aux nouvelles technologies. Ils rendent accessibles les métiers. Par ailleurs, les entreprises ont l'obligation d'employer 6 % de travailleurs handicapés dans leurs effectifs.

### ● ANTICIPEZ !

Prenez contact le plus tôt possible avec la MDPH et la structure d'accueil des étudiants handicapés de l'établissement visé. Plusieurs dossiers sont à remplir, avec des dates limites d'inscription à respecter. Concrétiser son projet demande du temps (entre 6 et 9 mois pour un dossier MDPH). Il en faut aussi pour mettre en place votre accompagnement quotidien (auxiliaire de vie, transport...) et l'aménagement pédagogique dans l'établissement scolaire ou l'université.

## Avis d'étudiant

### Réaliser son rêve

« Le handicap occasionne certaines difficultés mais, avec de la persévérance, beaucoup de travail et le soutien d'amis, j'ai pu réaliser mon rêve : devenir ingénieur. Je bénéficie aussi du soutien de certains professeurs, ce qui est particulièrement motivant. Avant les cours, ils agrandissent les documents et me fournissent une version numérique que je peux visionner sur ma tablette. D'autre part, l'association

Handi-Sup Auvergne m'a accompagné tout au long de mes études. Elle m'a apporté aide et conseils lorsque j'en avais besoin, même après que j'ai quitté l'Auvergne. »  
Maxime, étudiant en école d'ingénieurs

Retrouvez le témoignage de Maxime et d'autres jeunes sur [www.onisep.fr/handicap](http://www.onisep.fr/handicap) et dans Des études supérieures à l'emploi, collection « Handi + ».

## DÉMARCHES

### ● LYCÉE

Si vous souhaitez entrer dans une formation post-bac au lycée (brevet de technicien supérieur, classe préparatoire aux grandes écoles...), vous bénéficierez comme en terminale du projet personnalisé de scolarisation, établi avec l'équipe de suivi de la scolarisation.

Les démarches sont les mêmes que pendant votre scolarité jusqu'au bac et les aides seront définies selon les besoins de la formation choisie : enseignant référent, aide humaine, médecin de l'Éducation nationale... En classe préparatoire, vous pouvez faire appel au médecin du service universitaire de l'établissement dans lequel vous êtes inscrit. Il est important d'anticiper pour les demandes d'aménagement concernant les concours post-prépa en vous renseignant auprès des services organisateurs le plus tôt possible.

### ● UNIVERSITÉ ET IUT

Prenez contact le plus tôt possible avec la structure d'accueil des étudiants handicapés. Ce service mettra en place l'accompagnement pédagogique et les adaptations nécessaires.

À noter : les IUT (instituts universitaires de technologie) font partie des universités.



### ● AUTRE ÉTABLISSEMENT D'ENSEIGNEMENT SUPÉRIEUR

Adressez-vous au référent handicap de l'établissement. S'il n'y en a pas, demandez à rencontrer le chef d'établissement. N'hésitez pas à vous faire accompagner par un représentant d'une association de personnes handicapées.

### ● VOUS SOUHAITEZ ÉTUDIER EN APPRENTISSAGE

Pour les personnes en situation de handicap, il n'y a pas de limite d'âge pour commencer un apprentissage, et la durée du contrat peut être portée à 4 ans.

Des aides supplémentaires peuvent être versées par l'Agefiph (Association de gestion du fonds pour l'insertion professionnelle des personnes handicapées) ou le FIPHP (Fonds pour l'insertion des personnes handicapées dans la fonction publique).

### AMÉNAGEMENT

#### DES EXAMENS

Les étudiants en situation de handicap peuvent bénéficier, selon leurs besoins et les modalités d'évaluation, d'aménagements particuliers pour passer les examens ou les concours d'entrée des établissements d'enseignement supérieur : aides techniques, mise à disposition d'un(e) secrétaire, majoration de temps...

### POUR COMPENSER

#### LE HANDICAP

#### EN ENTREPRISE

Il est souhaitable de demander la reconnaissance de la qualité de travailleur handicapé (RQTH) dès le début des études à temps plein ou en apprentissage, voire dès l'année de terminale. Elle sera indispensable pour solliciter une compensation du handicap pendant les périodes en entreprise.

### EN SAVOIR +

> [www.onisep.fr/handicap](http://www.onisep.fr/handicap), notamment la publication *Des études supérieures à l'emploi*, collection « Handi + ».

> [www.etudiant.gouv.fr](http://www.etudiant.gouv.fr), rubrique « Vous conseiller et accompagner », page « Étudiants en situation de handicap ».

> CIO (centres d'information et d'orientation) : toutes les adresses sur [www.onisep.fr](http://www.onisep.fr).

> MDPH : toutes les adresses sur [www.onisep.fr/handicap](http://www.onisep.fr/handicap).

> Pour se renseigner sur l'accessibilité des locaux, les équipements pédagogiques adaptés, les modalités particulières d'aménagement des examens... : toutes les infos sur [www.handi-u.fr](http://www.handi-u.fr).

### Total Accès

Total Accès est une application pour smartphones et tablettes accessible aux personnes en situation de handicap. Disponible sur l'App Store et Google Play et en site mobile, elle propose des informations sur les formations et les métiers.

<http://mobile.onisep.fr/totalaccès>.

# Des publications pour bien choisir son orientation !



	Réf.	Prix	Qté	Total
<b>→ FORMATIONS / MÉTIERS / INSERTION PROFESSIONNELLE</b>				
Étudier à l'étranger	901 470	9 €		
Sciences Po	901 404	9 €		
Entreprendre	901 345	9 €		
Après le bac	901 409	9,90 €		
Université	901 471	9 €		
Classes prépa	901 472	9 €		
<b>→ ARTS / CULTURE / COMMUNICATION / LETTRES / MEDIAS</b>				
Les métiers du jeu vidéo	901 450	12 €		
Les métiers du cinéma	901 387	12 €		
Les métiers de la culture et du patrimoine	901 333	12 €		
Les études d'art	901 405	9 €		
Les métiers de la mode et du luxe	901 456	12 €		
Les métiers des langues et de l'international	901 327	12 €		
Les métiers de l'information et de la communication	901 390	12 €		
Les métiers du livre	901 326	12 €		
Les métiers du design (disponible en janvier 2020)	901 459	12 €		
<b>→ BTP / INDUSTRIE / TRANSPORTS</b>				
Les métiers de l'automobile	901 384	12 €		
Les métiers de l'industrie aéronautique et spatiale	901 328	12 €		
Les métiers du bâtiment et des travaux publics	901 454	12 €		
Les métiers du transport et de la logistique	901 453	12 €		
<b>→ DROIT / FONCTION PUBLIQUE</b>				
Les métiers du droit	901 284	12 €		
Les métiers de la sécurité	901 285	12 €		
Les métiers de la justice	901 234	12 €		
Les métiers de la défense	901 236	12 €		
<b>→ ÉCONOMIE / COMMERCE / GESTION</b>				
Bac STMG, quelles poursuites d'études ?	901 448	11 €		
Les métiers de l'immobilier	901 391	12 €		
Les métiers du commerce et de la vente	901 386	12 €		
Les métiers du marketing et de la publicité	901 393	12 €		
Les métiers de la banque, de la finance et de l'assurance	901 282	12 €		
Les métiers de la comptabilité et de la gestion	901 324	12 €		
Les écoles de commerce	901 408	9 €		

Pour toute commande à destination des DOM, le tarif hors taxes s'applique.  
Merci de nous consulter : [service-clients@oniseP.fr](mailto:service-clients@oniseP.fr)

	Réf.	Prix	Qté	Total
<b>→ NATURE / AGRICULTURE / ENVIRONNEMENT</b>				
Bac STI2D, quelles poursuites d'études ?	901 369	11 €		
Les métiers auprès des animaux (disponible en décembre 2019)	901 458	12 €		
Les métiers de la biologie	901 277	12 €		
Les métiers de l'agriculture et de la forêt	901 330	12 €		
Les métiers de l'architecture, de l'urbanisme et du paysage	901 425	12 €		
Les métiers de l'agroalimentaire	901 455	12 €		
Les métiers de l'environnement et du développement durable	901 233	12 €		
<b>→ SANTÉ / SOCIAL</b>				
Les métiers du médical	901 451	12 €		
Les métiers du social	901 457	12 €		
Les métiers du paramédical	901 331	12 €		
Les métiers auprès des enfants	901 229	12 €		
<b>→ SCIENCES / TECHNOLOGIES</b>				
Les écoles d'ingénieurs	901 407	9,70 €		
Les métiers de l'électronique et de la robotique	901 231	12 €		
Les métiers de l'énergie	901 281	12 €		
Les métiers de l'informatique	901 329	12 €		
Les métiers de la chimie	901 286	12 €		
<b>→ TOURISME / LOISIRS / HÔTELLERIE / RESTAURATION</b>				
Les métiers de la montagne	901 392	12 €		
Les métiers du goût et des saveurs	901 388	12 €		
Les métiers du sport	901 332	12 €		
Les métiers de l'hôtellerie et de la restauration	901 389	12 €		
Les métiers du tourisme	901 452	12 €		
<b>Montant de la commande</b> ..... €				
<b>Frais d'expédition*</b> ..... €				
<b>France Métropole : + 6 € (30566) DOM : + 20 € (30585),</b>				
<b>UE et Suisse : + 12 € (30583), TOM et étranger hors UE : + 25 € (30586)</b>				
*Pour toute commande hors métropole et UE d'un montant supérieur à 100 €, un forfait de 35 € est appliqué (30584).				
<b>Total de la commande</b> ..... €				

Commandez en ligne !  
**librairie.oniseP.fr**  
Version papier ou numérique

**Complétez et retournez ce bon de commande accompagné de votre règlement à :**  
OniseP VPC, 12 mail Barthélemy-Thimonnier, CS 10450 Lognes, 77437 Marne-la-Vallée Cedex 2

### VOTRE ADRESSE POSTALE

Nom / Prénom :

Adresse :

Code Postal [ ] [ ] [ ] [ ] [ ] [ ]

Localité :

Pays :

Merci d'indiquer l'adresse de facturation si celle-ci diffère de l'adresse de livraison.

### E-mail :

À renseigner impérativement pour le suivi de commande.

### VOTRE MODE DE PAIEMENT

Règlement par chèque bancaire à l'ordre de :  
l'agent comptable de l'OniseP

Date et signature obligatoires (valant pour acceptation  
des conditions générales de vente sur [www.oniseP.fr](http://www.oniseP.fr))

Si vous ne souhaitez pas recevoir des offres pour nos produits ou  
services analogues à ceux que vous avez achetés, merci de cocher cette case.



# En Pays de la Loire,

## toutes les formations, toutes les adresses...

Les formations par domaines et sous-domaines.....	24 à 77
Les universités en fiches.....	78 à 82
Les établissements supérieurs privés.....	84
Les classes préparatoires aux grandes écoles (CPGE).....	86
Les écoles d'ingénieurs.....	87
Les adresses des autres établissements.....	92 à 99
Autres adresses (CIO, SUIO-IP, Handicap, ...).....	100

### ■ Agriculture Agroalimentaire Environnement 24

Agriculture, agronomie, aquaculture, productions animales, pêche, productions végétales, industries agroalimentaires, environnement, métiers de l'eau, traitement des déchets, nature, aménagement du paysage...

### ■ Arts Culture 29

Art dramatique, arts du spectacle, arts plastiques, musique, audiovisuel, arts graphiques, arts appliqués, design, décoration, artisanat d'art, métiers de la culture, patrimoine...

### ■ Bâtiment Travaux publics 34

Architecture, construction, charpente, agencement, génie civil, travaux publics, aménagement, urbanisme...

### ■ Commerce Gestion Économie Management 37

Administration des entreprises et des organisations, économie, gestion, management, ressources humaines, secrétariat, finance, comptabilité, commerce, marketing, vente, banque, assurance, immobilier

### ■ Droit Science politique Sécurité 48

Carrières juridiques, droit, administration publique, administration territoriale, métiers du notariat, sécurité, armée, défense...

### ■ Enseignement Formation 49

Enseignement, éducation, formation...

### ■ Industrie 50

Électronique, électrotechnique, automatismes, télécommunications, informatique, industries graphiques, mécanique, microtechnique, automobile-engins, aéronautique, matériaux, bois, métaux, plasturgie, organisation de production, hygiène, sécurité d'entreprise, qualité, maintenance...

### ■ Information Communication 59

Communication, journalisme, bibliothèque, documentation, édition, média...

### ■ Lettres Langues Sciences humaines 62

Lettres modernes, lettres classiques, histoire, géographie, histoire de l'art, langues étrangères et régionales, philosophie, psychologie, sociologie, ethnologie, archéologie...

### ■ Santé 64

Médical et paramédical, santé, soins, médecine, pharmacie, odontologie, maïeutique, diététique, coiffure, esthétique, kinésithérapie, électroradiologie...

### ■ Sciences 67

Biologie, bioanalyses, biotechnologies, chimie, énergie, géosciences, mathématiques, statistiques, physique, sciences de la vie...

### ■ Social 72

Action sociale, services, assistance de service social, économie sociale et familiale, éducation spécialisée...

### ■ Sport Animation 74

Animation, éducation sportive, entraînement, métiers de la forme, gestion et management du sport...

### ■ Tourisme Hôtellerie Restauration 75

Accueil, hébergement, cuisine, restauration, alimentation, conception, développement et commercialisation de produits touristiques, accompagnement...

### ■ Transports Logistique 77

Transport ferroviaire, maritime, aérien, routier, gestion logistique, organisation des flux de personnes et de marchandises, logistique industrielle...

POUR ALLER PLUS LOIN...  
[www.onisep.fr](http://www.onisep.fr)

# Agriculture Agroalimentaire Environnement

## LES MOTS-CLÉS DU DOMAINE

**Agriculture, agronomie, aquaculture, productions animales, pêche, productions végétales, industries agroalimentaires, environnement, métiers de l'eau, traitement des déchets, nature, aménagement du paysage...**

- ◆ Établissement **public**
  - Établissement **privé sous contrat**
  - ❖ Établissement **privé hors contrat**
  - ▲ Établissement **privé reconnu**
  - Établissement **consulaire** (dépend d'une chambre de commerce et d'industrie ou d'une chambre de métiers)
  - ▼ **CFA** (Centre de formation d'apprentis)
  - S Statut de l'étudiant « **Scolaire** » (formation temps plein)
  - A Statut de l'étudiant « **Apprenti** » (formation en apprentissage)
  - alt. Alternance école/entreprise sous statut scolaire
  - EAD Enseignement à distance
- Les adresses sont en fin de guide p xx.

## BP JEPS

Animateur mention éducation à l'environnement vers un développement durable

- 44 Saint-Nazaire CEMEA A

## Formation complémentaire

Spécialisation ou complément de formation en 1 an après un premier diplôme.

### ↳ Recrutement bac

#### CS Apiculture

- 85 Les Herbiers IREO A

#### CS Arboriste élaqueur

- 85 La Ferrière CFP A

#### CS Conduite d'un élevage avicole et commercialisation des produits

- ▲ 72 Rouillon CFPPA A
- 85 Les Herbiers IREO A

#### CS Conduite d'un élevage bovin lait

- ◆ 49 Montreuil-sur-Loir CFA AGRILIA Formation - site Les Trinottières A
- ◆ 53 Laval LEGTA de Laval A
- 72 Bernay-Neuvy-en-Champagne MFR Bernay en Champagne A

#### CS Conduite d'un élevage caprin

- 85 Les Herbiers IREO A

#### CS Conduite d'un élevage ovin viande

- ◆ 85 La Roche-sur-Yon LEGTPA Nature A

#### CS Conduite d'un élevage porcin

- ◆ 49 Montreuil-sur-Loir CFA AGRILIA Formation - site Les Trinottières A

#### CS Constructions paysagères

- 49 Beaupréau-en-Mauges MFR des Mauges A

#### CS Education et travail des jeunes équadés

- 85 Bournezeau MFR de Bournezeau A

#### CS Production, transformation et commercialisation des produits fermiers

- 85 Venansault MFREO A

#### CS Responsable d'une unité de méthanisation agricole

- 85 Les Herbiers IREO A

## CPGE (classe préparatoire aux grandes écoles)

### BCPST (biologie, chimie, physique et sciences de la terre-vétérinaire)

voir page 86

## Cycle pluridisciplinaire d'études supérieures

### CPES

- ◆ 44 Nantes Lycée Clémenceau S

## BTS

### Bioanalyses et contrôles

- ◆ 49 Angers Lycée polyvalent Jean Moulin S
- 72 Le Mans Lycée Notre-Dame, coût total de scolarité : 1 248 € (en 2019-2020, de 624 à 1352 € selon le quotient familial) S

### Diététique

- ❖ 44 Nantes EUREKA Formation, coût total de scolarité : 7 900 € (en 2019-2020, soit 3950 € par an) S
- 44 Nantes IFOM, coût total de scolarité : 5 992 € (en 2019-2020, soit 2996 € par an et ajouter 160 euros de matériel professionnel) S

- ❖ 49 Angers ICOGES, coût total de scolarité : 11 240 € (en 2019-2020, soit 5120 € par an, 150 euros de frais de pédagogiques annuels et 350 euros de frais de travaux pratiques chaque année) S

- ◆ 85 Luçon Lycée polyvalent Atlantique S

### Maintenance des systèmes option A systèmes de production

- ▼ 72 Le Mans Pôle formation Pays de la Loire UIMM - Centre du Mans A (spécialisation industries agroalimentaires) ; possible en 24 mois.

### Métiers de la chimie

- 44 Nantes Lycée général et technologique privé Saint-Félix - La Salle A

- ◆ 49 Angers ETSCO, coût total de scolarité : 3 092 € (en 2019-2020, soit 1500 € par an + 92.50 euros de matériel) S

### Métiers de l'eau

- 49 Angers ETSCO, coût total de scolarité : 3 061 € (en 2019-2020, soit 1500 € par an + 61 euros de matériel ; gratuit pour les apprentis) S ou A

### Métiers des services à l'environnement

- 49 Cholet Lycée Jeanne Delanoue A

### Technico-commercial

#### Matériel agricole, travaux publics

- ◆ 49 Loire-Authion Lycée de Narcé A

### Techniques et services en matériels agricoles

- ◆ 49 Loire-Authion Lycée de Narcé A

## BTSA

### Agronomie : productions végétales

- 49 Angers ESA, coût total de scolarité : NC ou A ; possible en 1 an,
- 49 Les Ponts-de-Cé Lycée agricole privé Pouillé, coût total de scolarité : 2 620 € (en 2019-2020, soit 1310 € par an) S
- 85 La Roche-sur-Yon ETABLIERES, coût total de scolarité : 3 598 € (en 2019-2020, soit 1799 € par an) S

### Aménagements paysagers

- 44 Carquefou MFR Carquefou A
- ◆ 44 Saint-Herblain LEGTA Jules Rieffel S ou A
- 49 Angers ESA, coût total de scolarité : 2 889 € (en 2019-2020 pour l'enseignement à distance. Gratuit pour les apprentis) A ou EAD ; possible en 1 an,
- ◆ 49 Angers LEGTA Le Fresne S ou A
- 85 Mareuil-sur-Lay-Dissais MFR de Mareuil-sur-Lay A

### Analyse, conduite et stratégie de l'entreprise agricole

- 44 Carquefou MFR Carquefou, coût total de scolarité : 2 978 € (en 2019-2020, soit 1489 € par an ; gratuit pour les apprentis) A ou alt.
- 44 Derval Lycée Saint Clair Blain Derval, coût total de scolarité : 2 970 € (en 2019-2020 soit 1485 € par an. Gratuit pour les apprentis) S ou A
- 49 Angers ESA, coût total de scolarité : 3 626 € (en 2019-2020, pour la formation à temps plein ; pour l'enseignement à distance, 2889 € ou 3645 euros si l'étudiant choisit l'orientation agriculture biologique. Gratuit pour les apprentis) S ou A ou EAD ; possible en 1 an,
- 49 Beaupréau-en-Mauges MFR des Mauges A
- 49 Les Ponts-de-Cé Lycée agricole privé Pouillé A

- ◆ 53 Laval LEGTA de Laval S ou A

- 53 Mayenne LEGTAP Rochefeuille, coût total de scolarité : 1 420 € (en 2019-2020, soit 710 € par an) S

- 53 Port-Brillet MFR A

- 72 Bernay-Neuvy-en-Champagne MFR Bernay en Champagne, coût total de scolarité : 3 304 € (en 2019-2020, soit 1652 € par an en demi-pension ; gratuit pour les apprentis) A ou alt.

- ◆ 72 Rouillon CFA La Germinière A

- ◆ 72 Rouillon LEGTA La Germinière S

- 72 Sablé-sur-Sarthe ESAS, coût total de scolarité : 2 800 € (en 2019-2020, soit 1400 € par an) S ou A

- ▼ 85 La Roche-sur-Yon Antenne de la Roche-sur-Yon du CFA Agrilia Formation A

- 85 La Roche-sur-Yon ETABLIERES, coût total de scolarité : 3 598 € (en 2019-2020, soit 1799 € par an) S

- 85 Les Herbiers IREO, coût total de scolarité : 4 516 € (en 2019-2020, soit 2258 € par an (demi-pension comprise) ; gratuit pour les apprentis) A ou alt.

- ◆ 85 Sainte-Gemme-la-Plaine LEGTA Luçon Pétré S ou A

### Analyses agricoles, biologiques et biotechnologiques

- 53 Evron Lycée professionnel Orion, coût total de scolarité : 5 316 € (en 2019-2020, soit 2656 € par an ; gratuit pour les apprentis) S ou A

- ◆ 85 Fontenay-le-Comte LEGTA Bel Air S

### Aquaculture

- ▼ 44 Guérande CFA Jules Rieffel site de Guérande A

### Développement, animation des territoires ruraux

- 44 Clisson Lycée Charles Péguy, coût total de scolarité : 2 212 € (en 2019-2020, soit 1106 € par an) S

- 49 Saint-Barthélémy-d'Anjou MFREO, coût total de scolarité : 5 000 € (en 2019-2020, soit 2500 € par an (demi-pension comprise)) alt.

- 53 Evron Lycée professionnel Orion A

- 72 Saint-Saturnin LP Les Horizons, coût total de scolarité : 1 300 € (en 2019-2020, soit 650 € par an) S

- ◆ 85 Fontenay-le-Comte LEGTA Bel Air S

### Génie des équipements agricoles

- 44 Derval Lycée Saint Clair Blain Derval, coût total de scolarité : 3 194 € (en 2019-2020 soit 1597 € par an. Gratuit pour les apprentis) S ou A
- 49 Beaupréau-en-Mauges MFR des Mauges A

- 53 Laval MFR La Pignerie A

- ◆ 72 Rouillon CFA La Germinière A

- 85 Mouilleron-Saint-Germain MFR de Mouilleron-en-Pareds A

### Gestion et maîtrise de l'eau

- 85 La Roche-sur-Yon ETABLIERES, coût total de scolarité : 3 598 € (en 2019-2020, soit 1799 € par an) S

### Gestion et protection de la nature

- 44 Le Landreau LEGTAP Briacé, coût total de scolarité : 4 910 € (en 2019-2020, soit 2455 € par an) S

- 49 Angers ESA, coût total de scolarité : 2 597 € (en 2019-2020), coût total de scolarité : 2 889 € (en 2019-2020) EAD ; possible en 1 an,

- 72 La Ferté-Bernard MFR Les Forges A

- ◆ 85 La Roche-sur-Yon LEGTPA Nature S

### Gestion forestière

- ◆ 72 Rouillon LEGTA La Germinière S

### Production horticole

- ◆ 44 Nantes LPA de Nantes Grand Blottereau S



CHOISISSEZ VOTRE FORMATION



[WWW.VOTREAVENIRVEGETAL.FR](http://WWW.VOTREAVENIRVEGETAL.FR)

LE VÉGÉTAL UN PÔLE LEADER QUI FORME ET RECRUTE EN PAYS DE LA LOIRE !

international  
biodiversité · horticulture  
**environnement**  
recherche · alimentation  
**agriculture**  
supérieur · angers  
**marketing**  
technologie  
commerce · biologie végétale  
**paysage**

ANGERS 1ER PÔLE DE FORMATION DU VÉGÉTAL EN FRANCE

- Plus de 3 000 étudiants de Bac + 2 à Bac + 8
- Des établissements renommés :

Lycée Angers Le Fresne

ESA (Ecole Supérieure d'Agricultures)

Campus de Pouillé

ISTOM

AGROCAMPUS OUEST

Université d'Angers



CE PROJET EST COFINANCÉ PAR LE FONDS EUROPÉEN DE DÉVELOPPEMENT RÉGIONAL

- 49 Angers ESA, coût total de scolarité : 2 889 € (en 2019-2020 ou 3645 € si l'étudiant choisit l'orientation agriculture biologique. Gratuit pour les apprentis) **A** ou **EAD** ; possible en 1 an,
- ◆ 49 Angers LEGTA Le Fresne **S**
- 49 Les Ponts-de-Cé Lycée agricole privé Pouillé, coût total de scolarité : 2 620 € (en 2019-2020, soit 1310 € par an) **S**

#### Productions animales

- 49 Angers ESA, coût total de scolarité : 3 626 € (en 2019-2020, soit 1813 € par an ; gratuit pour les apprentis) **S** ou **A**
- ◆ 53 Laval LEGTA de Laval **S** ou **A**
- 72 Sablé-sur-Sarthe ESAS, coût total de scolarité : 2 800 € (en 2019-2020, soit 1400 € par an) **S**
- 85 La Roche-sur-Yon ETABLIÈRES, coût total de scolarité : 3 598 € (en 2019-2020, soit 1799 € par an) **S**
- 85 Les Herbiers IREO, coût total de scolarité : 4 516 € (en 2019-2020, soit 2258 € par an) **A** ou **ait**.

#### Sciences et technologies des aliments

##### Spécialité aliments et processus technologiques

- ◆ 44 Nantes ONIRIS **S**
- ◆ 44 Saint-Herblain LEGTA Jules Rieffel **A**
- ◆ 53 Laval LEGTA de Laval **S**
- ◆ 72 Rouillon CFA La Germinière **A**

#### Technico-commercial

##### Agrofournitures

- 49 Angers ESA, coût total de scolarité : 3 626 € (en 2019-2020, soit 1813 € par an ; gratuit pour les apprentis) **S** ou **A**
- ◆ 49 Angers LEGTA Le Fresne **S**

##### Animaux d'élevage et de compagnie

- 49 Angers ESA, coût total de scolarité : 3 626 € (en 2019-2020, soit 1813 € par an ; gratuit pour les apprentis) **S** ou **A**
- 85 Rives de l'Yon IREO de Saint-Florent-des-Bois **A**

##### Jardin et végétaux d'ornement

- 44 Clisson Lycée Charles Péguy, coût total de scolarité : 2 212 € (en 2019-2020, soit 1106 € par an) **S** ou **A**
- 49 Angers ESA, coût total de scolarité : 3 626 € (en 2019-2020, soit 1813 € par an ; gratuit pour les apprentis) **S** ou **A**
- ◆ 49 Angers LEGTA Le Fresne **S**
- ◆ 85 La Roche-sur-Yon LEGTPA Nature **S**

##### Produits alimentaires et boissons

- ◆ 44 Saint-Herblain LEGTA Jules Rieffel **S**
- 49 Angers ESA, coût total de scolarité : 3 626 € (en 2019-2020, soit 1813 € par an ; gratuit pour les apprentis) **S** ou **A**
- ◆ 72 Rouillon LEGTA La Germinière **S**
- ◆ 85 La Roche-sur-Yon LEGTPA Nature **S**

##### Vins et spiritueux

- 44 Clisson Lycée Charles Péguy, coût total de scolarité : 2 212 € (en 2019-2020, soit 1106 € par an) **S** ou **A**
- ◆ 49 Montreuil-Bellay CFAA 49 Edgard Pisani **A**

#### Viticulture-oenologie

- 44 Le Landreau LEGTAP Briacé, coût total de scolarité : 4 250 € (en 2019-2020, soit 2125 € par an) **S**
- 49 Angers ESA, coût total de scolarité : 2 889 € (en 2019-2020) **EAD**
- ◆ 49 Montreuil-Bellay CFAA 49 Edgard Pisani **A**

## DUT

#### Chimie option chimie analytique et de synthèse

- ◆ 72 Le Mans IUT du Mans **S** (1<sup>re</sup> année obligatoirement sous statut scolaire) ou **A** (possible en 2<sup>e</sup> année)

#### Génie biologique option agronomie

- ◆ 49 Angers IUT d'Angers **S** ou **A** (1<sup>re</sup> année à temps plein, 2<sup>e</sup> année en apprentissage)

#### Génie biologique option analyses biologiques et biochimiques

- ◆ 49 Angers IUT d'Angers **S**
- ◆ 53 Laval IUT de Laval **S**

#### Génie biologique option génie de l'environnement

- ◆ 85 La Roche-sur-Yon IUT de La Roche sur Yon **S**

#### Génie biologique option industries agroalimentaires et biologiques

- ◆ 49 Angers IUT d'Angers **S** ou **A** (1<sup>re</sup> année à temps plein, 2<sup>e</sup> année en apprentissage)

#### Génie chimique, génie des procédés option bio-procédés

- ◆ 44 Saint-Nazaire IUT de Saint-Nazaire **S**

#### Génie chimique, génie des procédés option procédés

- ◆ 44 Saint-Nazaire IUT de Saint-Nazaire **S**

## Licence

#### Chimie

- ◆ 44 Nantes UFR de sciences et techniques **Univ. de Nantes S**
- Parcours
  - chimie
  - chimie-biologie

#### Géographie et aménagement

- ◆ 72 Le Mans UFR de lettres, langues et sciences humaines **Le Mans université S**
- Parcours
  - métiers de l'aménagement et développement durable (L2 à L3)

#### Physique, chimie

- ◆ 49 Angers UFR de sciences **Univ. d'Angers S**
- Parcours
  - chimie-environnement (L3) cursus master en ingénierie (CMI Figure)

#### Sciences de la terre

- ◆ 72 Le Mans UFR de sciences et techniques **Le Mans université S**

#### Sciences de la vie

- ◆ 44 Nantes UFR de sciences et techniques **Univ. de Nantes S**
- Parcours
  - advanced biology training (ABT)
  - biologie cellulaire et moléculaire
  - biologie cellulaire et physiologie animale
  - biologie cellulaire Vêto Agro
  - sciences du végétal et de l'aliment
- ◆ 72 Le Mans UFR de sciences et techniques **Le Mans université S**
- Parcours
  - biologie moléculaire et cellulaire (L2 et L3)
  - biologie des organismes (L2 et L3)
  - biologie-géologie (L2 et L3)
- 85 La Roche-sur-Yon ICES **Institut catholique d'études supérieures**, coût total de scolarité : 8 970 € (en 2019-2020, à partir de 2990 € par an selon les revenus) **S** (en convention avec l'université de la Rochelle)
- Parcours
  - biotechnologies
  - écologie appliquée
  - métiers de l'enseignement
  - prépa concours B agro-vêto (L2)
  - parcours sécurisé écoles d'ingénieurs

#### Sciences de la vie et de la Terre

- ◆ 44 Nantes UFR de sciences et techniques **Univ. de Nantes S**
- Parcours
  - biologie - écologie
  - biologie - géologie - environnement
  - sciences de la Terre et de l'univers
- 49 Angers Faculté des sciences **UCO d'Angers**, coût total de scolarité : 8 700 € (en 2019-2020, soit à partir de 2900 € par an selon les revenus) **S**
- Parcours
  - biologie moléculaire, cellulaire et physiologie
  - biologie des organismes, des populations et des écosystèmes
  - métiers de l'environnement et du développement durable

#### ◆ 49 Angers UFR de sciences **Univ. d'Angers S**

- Parcours
  - biologie cellulaire moléculaire et physiologie (L3)
  - biologie des organismes et des populations (L3)
  - diffusion du savoir et culture scientifique (L3)
  - géosciences et environnement (L3)
  - sciences des productions végétales (L3) cursus master en ingénierie (CMI Figure)

## Licence pro

En 1 an après bac + 2

#### Acoustique et vibrations

- ◆ 72 Le Mans UFR de sciences et techniques **Le Mans université S** ou **A**

#### Agriculture biologique : production, conseil, certification et commercialisation

- ◆ 49 Angers IUT d'Angers **Univ. d'Angers S** ou **A**

#### Agronomie

- ▲ 49 Angers ESA, coût total de scolarité : 4 532 € (en 2019-2020 ; gratuit

pour les apprentis) **S** ou **A**. Formation en partenariat avec l'UFR de Sciences de l'université d'Angers.

- Parcours
  - agroécologie
  - conduite de culture
  - sélection expérimentation
- ◆ 85 La Roche-sur-Yon IUT de La Roche sur Yon **Univ. de Nantes S** (en partenariat avec l'IUT de Brest)
- Parcours
  - management des organisations agricoles

#### Aménagement paysager : conception, gestion, entretien

- ▲ 49 Angers ESA, coût total de scolarité : 3 658 € (en 2019-2020 pour l'enseignement à distance (EAD) ; gratuit pour les apprentis) **A** ou **EAD** (concerne uniquement le parcours infographie et conception paysagère)
- Parcours
  - coordination, conception, et gestion éco responsable des chantiers paysagers
  - infographie et conception paysagère
- ◆ 49 Angers UFR de lettres, langues et sciences humaines **Univ. d'Angers S**. Formation en partenariat avec l'ESA d'Angers
- Parcours
  - coordination, conception, et gestion éco responsable des chantiers paysagers
  - infographie et conception paysagère

#### Bio-industries et biotechnologies

- ◆ 44 Nantes UFR de sciences et techniques **Univ. de Nantes S** ou **A**
- Parcours
  - biotechnologie en santé et alimentaire

#### Biologie analytique et expérimentale

- ◆ 49 Angers IUT d'Angers **Univ. d'Angers S** ou **A**. Formation en partenariat avec le lycée Jean Moulin d'Angers (parcours animal) et le lycée Le Fresne d'Angers (parcours végétal)
- Parcours
  - animal
  - végétal

#### Commercialisation des produits alimentaires

- ◆ 44 Saint-Herblain Lycée Jules Rieffel **A** (en partenariat avec le CNAM)

#### Chimie analytique, contrôle, qualité, environnement

- ◆ 44 Nantes UFR de sciences et techniques **Univ. de Nantes A**
- Parcours
  - métrologie chimique et nucléaire
- ◆ 72 Le Mans IUT du Mans **Le Mans université S** (pas possible pour le parcours analyse chimique et contrôle des matériaux) ou **A**
- Parcours
  - analyse chimique et contrôle des matériaux

#### Commerce et distribution

- ◆ 53 Laval IUT de Laval **Le Mans université S** ou **A**
- Parcours
  - agroalimentaire et agrofourniture
- ◆ 53 Laval LEGTA de Laval **S** ou **A**
- Parcours
  - agroalimentaire et agrofournitures

**Commercialisation de produits et services**

◆ **49 Saumur** ESTHUA Univ. d'Angers **S**  
Parcours  
• commercialisation des produits équins

**Commercialisation des produits alimentaires**

◆ **44 Saint-Herblain** Lycée Jules Rieffel **A** (en partenariat avec le CNAM)

**Gestion des organisations agricoles et agroalimentaires**

◆ **49 Angers** LEGTA Le Fresne **S** ou **A**  
Parcours

• management des entreprises d'horticulture et du paysage

◆ **49 Angers** UFR de sciences Univ. d'Angers **S** (en partenariat avec le LEGTA Le Fresne et Agrocampus)

Parcours  
• management des entreprises d'horticulture et du paysage

◆ **53 Changé** UFR de droit, des sciences économiques et de gestion - site de Laval **Le Mans université S**

Parcours  
• droit des activités agri-environnementales

• droit des entreprises agricoles  
• droit des entreprises équestres

◆ **53 Laval** LEGTA de Laval **S**

Parcours  
• droit des activités agri-environnementales

• droit des entreprises agricoles  
• droit des entreprises équestres

**Industries agroalimentaires : gestion, production et valorisation**

◆ **44 Saint-Herblain** LEGTA Jules Rieffel **A**

**Management des activités commerciales**

▲ **49 Angers** ESA, coût total de scolarité : 4 532 € (en 2019-2020 ; gratuit pour les apprentis) **S** ou **A**

Parcours  
• produits alimentaires agricoles et horticoles

**Management et gestion des organisations**

▲ **49 Angers** ESA, coût total de scolarité : 4 532 € (en 2019-2020 ; gratuit pour les apprentis) **S**. (Formation en partenariat avec l'université d'Angers) ou **A**

Parcours  
• management des entreprises agricoles

**Métiers de l'aménagement du territoire et de l'urbanisme**

◆ **44 Nantes** Institut de géographie et aménagement régional Univ. de Nantes **S** (partenariat avec le lycée Jules Rieffel pour le parcours aménagement du paysage technicien en conception et gestion écologiques) ou **A** (uniquement pour le parcours agricultures urbaines et périurbaines)

Parcours  
• agricultures urbaines et périurbaines (apprentissage uniquement)  
• aménagement du paysage technicien en conception et gestion écologiques  
• développement durable des territoires et maîtrise de projets

**Métiers de la protection et de la gestion de l'environnement**

■ **49 Angers** Faculté des sciences UCO d'Angers, coût total de scolarité : 4 030 € (en 2019-2020, soit à partir de 4030 € selon les revenus) **S**. Formation en partenariat avec l'université d'Angers.

Parcours  
• gestion des écosystèmes urbains  
• gestion et traitement des sols et des eaux

• gestion, traitement et revalorisation des déchets

◆ **85 La Roche-sur-Yon** IUT de La Roche-sur-Yon Univ. de Nantes **S** ou **A**

Parcours  
• gestionnaire des déchets

**Métiers du BTP : bâtiment et construction**

◆ **49 Angers** ESTHUA Univ. d'Angers **S**

Parcours  
• gestionnaire et responsable technique des sites hôteliers et immobiliers  
• technicien animateur sécurité

**Métiers du BTP : génie civil et construction**

◆ **44 Nantes** UFR de sciences et techniques Univ. de Nantes **A**

Parcours  
• géologie de l'aménagement

**Métiers du commerce international**

■ **44 Clisson** Lycée Charles Péguy, coût total de scolarité : 4 532 € (en 2019-2020 et 100 € de frais de campus) **S** (en partenariat avec l'université d'Angers) Parcours

• marketing et commerce international des vins de terroir

▲ **49 Angers** ESA, coût total de scolarité : 4 532 € (en 2019-2020) **S** ou **A**. Formation en partenariat avec l'université d'Angers et le CFA Edgar Pisani de Montreuil-Bellay d'Angers

Parcours  
• marketing et commerce international des vins de terroir

**Métiers du tourisme : communication et valorisation des territoires**

◆ **49 Saumur** ESTHUA Univ. d'Angers **S**

Parcours  
• concepteur de prestations en écotourisme et découverte de l'environnement

• concepteur de prestations en oenotourisme et gastronomie

• concepteur de prestations en tourisme et découverte économique

**Productions animales**

▲ **49 Angers** ESA, coût total de scolarité : 4 532 € (en 2019-2020 ; gratuit pour les apprentis) **S** (en partenariat avec l'IUT d'Angers) ou **A**

Parcours  
• métiers du conseil en élevage  
◆ **72 Le Mans** UFR de sciences et techniques **Le Mans université S**. Formation en partenariat avec le LEGTA La Germinière de Rouillon et l'ESAS de Sablé-sur-Sarthe

Parcours  
• filières animales, élevage et transformation

**Productions végétales**

◆ **49 Angers** UFR de sciences Univ. d'Angers **S** (en partenariat avec AGRO-CAMPUS Ouest Angers) ou **A**

Parcours  
• gestion de la santé des plantes

**Qualité, hygiène, sécurité, santé, environnement**

◆ **49 Angers** IUT d'Angers Univ. d'Angers **S** ou **A**

Parcours  
• qualité, sécurité, environnement et production dans les industries alimentaire et biologique

◆ **53 Laval** IUT de Laval **Le Mans université S** ou **A**

Parcours  
• hygiène et qualité des produits agroalimentaires

◆ **53 Laval** LEGTA de Laval **S** ou **A**

Parcours  
• qualité et hygiène des produits agroalimentaires

**Technico-commercial**

◆ **49 Angers** ESTHUA Univ. d'Angers **S** (les cours se déroulent à l'ESA d'Angers) ou **A** (cours dispensés à l'ESA)

Parcours  
• management des unités commerciales des secteurs agricoles, horticoles et alimentaires

**Tourisme et loisirs sportifs**

◆ **49 Saumur** ESTHUA Univ. d'Angers **S**. Formation en partenariat avec l'ENE (Ecole nationale d'équitation) de Saumur

Parcours  
• management des établissements équestres

**Valorisation innovation transformation des produits alimentaires locaux**

▲ **49 Angers** ESA, coût total de scolarité : 4 532 € (en 2019-2020) **S**

**Diplôme d'ingénieur**

Détail des formations pages XX à XX

➤ **Recrutement bac**

**Diplôme d'ingénieur de l'École supérieure d'agriculture d'Angers**

▲ **49 Angers** ESA **A** ou **S**

7 majeures : commerce et marchés internationaux • intégration environnementale et durabilité • pilotage et conseil de l'entreprise • productions animales, élevage et filière • productions végétales et agroécologie • transformation, alimentation et qualité • vigne et vin (production durable et marchés internationaux).

**Diplôme d'ingénieur de l'Institut national supérieur des sciences agronomiques, agroalimentaires, horticoles et du paysage**

◆ **49 Angers** AGRO-CAMPUS **A** ou **S**

• spécialité paysage  
• spécialité horticulture

**FAIRE DE SA PASSION SON MÉTIER**

4<sup>e</sup> / 3<sup>e</sup>

Bac pro CGEH

CS éducation et travail des jeunes équidés

Groom – garçon de voyage

**PORTES OUVERTES**

Samedi 25 janvier 2020 | Samedi 14 mars 2020

[www.ecole-cheval-vendee.com](http://www.ecole-cheval-vendee.com)

**Diplôme d'ingénieur de l'ISTOM**  
(École supérieure d'agro-développement international)

▲ 49 Angers ISTOM S

➤ **Recrutement bac + 2**

**Diplôme d'ingénieur de l'École nationale supérieure Mines-Télécom Atlantique Bretagne Pays de la Loire de l'Institut Mines-Télécom de Nantes**

◆ 44 Nantes IMT Nantes S

**Diplôme d'ingénieur de l'École nationale vétérinaire, agroalimentaire et de l'alimentation, Nantes-Atlantique**

◆ 44 Nantes ONIRIS A ou S

Deux filières : alimentation et agro-alimentaire.

**Diplôme d'ingénieur de l'École supérieure du bois**

▲ 44 Nantes ESB A ou S

**Diplôme d'Etat de docteur vétérinaire**

◆ 44 Nantes ONIRIS S

Admission en 1<sup>re</sup> année : concours A agro véto pour bac S et 2 ans de classes prépa BCPST ou bac STL STAE STPA .

Admission en 1<sup>re</sup> année : concours B agro véto destiné aux étudiants universitaires inscrits en 3<sup>e</sup> année d'une licence à caractère scientifique .

Admission en 1<sup>re</sup> année : concours A TB agro véto destinés aux élèves des

classes prépa technologie et biologie recrutant les titulaires d'un bac techno SATAV ou STL spécialité biochimie ou génie biologique ainsi qu'aux candidats ayant obtenu une validation de leurs études au titre du décret du 23 août 1985.

Admission en 1<sup>re</sup> année : concours C agro véto ouverts aux étudiants titulaires d'un BTS analyses agricoles biologiques et biotechnologiques, analyse et conduite des systèmes d'exploitation, industries agro-alimentaires, productions animales, d'un BTS analyses de biologie médicale analyses biologiques, bioanalyses et contrôles, biochimiste, biotechnologie, qualité dans les industries alimentaires et les bio-industries ou d'un DUT génie biologique, biologie appliquée.

Admission en 1<sup>re</sup> année : concours D "ENV" ouvert aux titulaires du diplôme d'Etat de docteur en médecine, docteur en pharmacie, docteur en chirurgie dentaire ou d'un diplôme national à dominante biologique conférant le grade de master pour l'accès aux écoles nationales vétérinaires.

**Autres formations**

➤ **Recrutement bac**

**Assistant de cabinet et clinique vétérinaires**

Certification : niveau 4 (bac ou équivalent)

■ 85 Montaigu Sup'santé animale, 1 an, coût total de scolarité : 3 603 € (en 2019-2020) S

Admission : dossier, tests et entretien de motivation S

**Auxiliaire spécialisé vétérinaire**

Certification : niveau 4 (bac ou équivalent)

■ 53 Laval CFPPA, 2 ans A

**Cycle préparatoire ingénieur aux EI CESI option animateur qualité sécurité environnement**

▲ 44 Saint-Nazaire CESI, 2 ans A

Admission : dossier (plateforme Parcoursup) et entretien de motivation pour bac S, STI2D ou STL.

**Éleveur**

Certification : niveau 4 (bac ou équivalent)

▼ 85 La Roche-sur-Yon Ferme expérimentale des Etablières, 1 an A

**Métiers de l'animal de compagnie**

Certificat d'école

■ 85 Montaigu-Vendée Sup santé animale, 2 ans, coût total de scolarité : 6 955 € (2019-2020), soit 3495 € par an) S

Admission : dossier, tests et entretien de motivation avec bac.

**Technicien agricole**

Certification : niveau 4 (bac ou équivalent)

■ 85 Montaigu-Vendée MFR, 2 ans A

Admission : dossier et entretien.

➤ **Recrutement bac + 2**

**Bachelor of Sciences European Engineer Degree productions animales, productions végétales, international agribusiness**

Certificat d'école

▲ 49 Angers ESA, 3 semestres, coût

total de scolarité : 5 922 € (en 2019-2020, soit 4630 € la 1<sup>re</sup> année et 1292 euros la 2<sup>e</sup> année) S

Admission : concours propre avec bac + 2.

**Responsable des systèmes qualité, hygiène, sécurité, environnement**

Certification : niveau 2 (bac + 3 et 4)

◆ 85 Pissotte Ecole des Etablières - site e Fontenay-le-Comte, 1 an, coût total de scolarité : 4 990 € (en 2019-2020) S

Admission : dossier et entretien pour bac + 2.

**Responsable en commerce et gestion pour l'agriculture et l'agroalimentaire**

Certification : niveau 2 (bac + 3 et 4)

▲ 49 Angers ESA, 2 ans, coût total de scolarité : 10 686 € (en 2019-2020, soit 5343 € par an) S

Admission : bac + 2 lié au secteur agricole ou agro-alimentaire.

**Technicien(ne) du génie écologique**

Certification : niveau 3 (bac + 2)

◆ 49 Angers LEGTA Le Fresne, 1 an A

**APPARTEMENTS ÉQUIPÉS ET MEUBLÉS**

**ÉTUDIANTS OU JEUNES ACTIFS**

Découvrez nos résidences :

**RENNES, BRUZ  
LORIENT,  
CARQUEFOU, REZÉ, NANTES,  
ORVAULT  
ÎLE DE FRANCE**

Inscrivez-vous sur :  
[www.espacil-habitat.fr](http://www.espacil-habitat.fr)



**SANS  
FRAIS  
D'AGENCE**



**LOYERS  
MODÉRÉS**

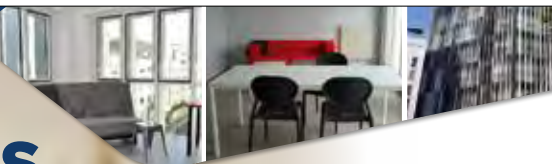

# Arts Culture

## LES MOTS-CLÉS DU DOMAINE

Art dramatique, arts du spectacle, arts plastiques, musique, audiovisuel, arts graphiques, arts appliqués, design, décoration, artisanat d'art, métiers de la culture, patrimoine...

- ◆ Établissement **public**
- Établissement **privé sous contrat**
- ❖ Établissement **privé hors contrat**
- ▲ Établissement **privé reconnu**
- Établissement **consulaire** (dépend d'une chambre de commerce et d'industrie ou d'une chambre de métiers)
- ▼ **CFA** (Centre de formation d'apprentis)
- 
- S** Statut de l'étudiant « **Scolaire** » (formation temps plein)
- A** Statut de l'étudiant « **Apprenti** » (formation en apprentissage)
- alt.** Alternance école/entreprise sous statut scolaire
- EAD** Enseignement à distance
- 
- Les adresses sont en fin de guide p xx.

## Arts du spectacle Audiovisuel

### Formation complémentaire

Spécialisation ou complément de formation en 1 an après un premier diplôme.

#### ↳ Recrutement bac

##### FCIL Costumes du spectacle

■ 85 La Roche-sur-Yon Lycée polyvalent Notre-Dame du Roc, coût total de scolarité : 870 € (en 2019-2020) **S**  
Admission : dossier et entretien pour titulaire d'un bac.

### Bac pro

Certains diplômes professionnels sont accessibles après le bac avec une durée de formation réduite.

#### Photographie

◆ 85 Montaigu-Vendée Lycée polyvalent Léonard de Vinci, 1 an **S**  
Admission : dossier et entretien.

### CPGE (classe préparatoire aux grandes écoles)

Classe préparatoire de lettres (1<sup>re</sup> année)  
option théâtre

Classe préparatoire de lettres et sciences humaines (2<sup>e</sup> année ENS Lyon année) Théâtre  
voir page 86

### BTS

#### Métiers de l'audiovisuel option gestion de production

◆ 85 Montaigu-Vendée Lycée polyvalent Léonard de Vinci **S**

#### Métiers de l'audiovisuel option métiers de l'image

◆ 85 Montaigu-Vendée Lycée polyvalent Léonard de Vinci **S**

#### Métiers de l'audiovisuel option métiers du montage et de la postproduction

◆ 85 Montaigu-Vendée Lycée polyvalent Léonard de Vinci **S**

#### Métiers de l'audiovisuel option métiers du son

◆ 85 Montaigu-Vendée Lycée polyvalent Léonard de Vinci **S**

#### Métiers de l'audiovisuel option techniques d'ingénierie et exploitation des équipements

◆ 85 Montaigu-Vendée Lycée polyvalent Léonard de Vinci **S**

### DU

#### ↳ Recrutement bac

##### Métiers techniques de la musique

❖ 72 Le Mans ITEM, 1 an, coût total de scolarité : 7 595 € (en 2020-2021) **S**

### Diplôme d'État de professeur de musique ou de danse

#### ↳ Recrutement bac

##### Diplôme d'État de professeur de danse option danse classique

◆ 44 Nantes Le Pont supérieur, 2 ans **S**

Admission : dossier et audition pour titulaire de l'EAT ; être détenteur d'un livret de formation délivré par la DRAC ; avoir plus de 18 ans au 31/12 de l'année d'inscription en formation. Retrait de dossier : au Pont Supérieur ou sur le site [www.lepontsuperieur.eu](http://www.lepontsuperieur.eu).

##### Diplôme d'État de professeur de danse option danse contemporaine

◆ 44 Nantes Le Pont supérieur, 2 ans **S**

Admission : dossier et audition pour titulaire de l'EAT, être détenteur d'un livret de formation par la DRAC, avoir plus de 18 ans au 31/12 de l'année d'inscription en formation. Retrait de dossier : au Pont Supérieur ou sur le site [www.lepontsuperieur.eu](http://www.lepontsuperieur.eu).

### Diplôme d'État de professeur de danse option danse jazz

◆ 44 Nantes Le Pont supérieur, 2 ans **S**

Admission : dossier et audition pour titulaire de l'EAT, être détenteur d'un livret de formation délivré par la DRAC, avoir plus de 18 ans au 31/12 de l'année d'inscription en formation. Retrait de dossier : au Pont Supérieur ou sur le site [www.lepontsuperieur.eu](http://www.lepontsuperieur.eu).

#### ↳ Recrutement bac + 2

##### Diplôme d'État de professeur de musique

◆ 44 Nantes Le Pont supérieur, 3 ans **S**

Admission : concours pour titulaires du bac et du DEM (diplôme d'études musicales) ou du DNOP (diplôme national d'orientation professionnelle). Retrait de dossier : sur le site [www.lepontsuperieur.eu](http://www.lepontsuperieur.eu).

### DN MADE

En 3 ans après bac

#### Diplôme national des métiers d'art et du design mention spectacle

##### Régie lumière du spectacle vivant

◆ 44 Nantes Lycée Gabriel Guist'hau **S**

##### Régie son du spectacle vivant

◆ 44 Nantes Lycée Gabriel Guist'hau **S**

### Licence

#### Musicologie

■ 49 Angers Faculté des humanités UCO d'Angers, coût total de scolarité : 11 670 € (en 2019-2020, entre 3890 et 6440 € par an selon les revenus) **S**

#### Philosophie

◆ 44 Nantes UFR de lettres et langues Univ. de Nantes **S**

Parcours

• musique (L2 et L3)

### Licence pro

En 1 an après bac + 2

#### Techniques du son et de l'image

◆ 44 Carquefou IUT de Nantes - site de Carquefou Univ. de Nantes **S**

Parcours

• systèmes et réseaux dédiés au spectacle vivant

◆ 53 Laval IUT de Laval Le Mans université **S** (les cours se déroulent à l'UCO de Laval)

Parcours

• infographie 3D temps réel

■ 53 Laval UCO UCO d'Angers, coût total de scolarité : 4 985 € (en 2020-2021, soit entre 4985 et 7272 € selon les revenus) **S** (en partenariat avec l'IUT du Mans)

Parcours

• infographie 3D temps réel

### Autres formations

#### ↳ Recrutement bac

##### Artiste interprète de music-hall spécialité danseur(euse) ou spécialité fantaisiste

Certification : niveau 4 (bac ou équivalent)

❖ 72 Le Mans INM, 2 ans **A**

Admission : auditions.

#### Bachelor audiovisuel

Certificat d'école

❖ 44 Nantes Y-NOV, 3 ans, coût total de scolarité : 23 100 € (en 2019-2020, soit 7700 € par an) **S**

Admission : dossier et entretien pour titulaire d'un bac.

#### Certificat d'école en animation 2D

Certificat d'école

❖ 44 Nantes Ecole Pivaut supérieure technique privée d'arts appliqués, 3 ans, coût total de scolarité : 12 800 € (en 2019-2020, soit 4000 € en 1<sup>re</sup> année, 4200 euros en 2<sup>e</sup> année et 4600 euros en 3<sup>e</sup> année) **S**  
Admission : concours dessin narratif (une journée d'épreuves de dessin et d'épreuves graphiques) et présentation d'un dossier de dessins, d'une lettre de motivation et du dossier scolaire.

#### Certificat d'études chorégraphiques

Certificat d'école

◆ 49 Angers CRR, 3 ans **S**

Admission : à l'issue du 3<sup>ème</sup> cycle, avec examen d'entrée.

◆ 49 Cholet CRD, 4 ans **alt.**

Admission : audition d'entrée.

◆ 72 Le Mans Conservatoire d'art dramatique et de danse, 3 ans **S**

◆ 85 La Roche-sur-Yon CRD, 3 ans **S**  
Admission : dossier.

#### Certificat d'études théâtrales

Certificat d'école

◆ 49 Cholet CRD, 5 ans **S**

Admission : audition et entretien.

#### Certificat supérieur de formation professionnelle de montage vidéo

Certificat d'école

❖ 44 Nantes MJM, 2 ans, coût total de scolarité : 12 960 € (en 2019-2020, soit 6480 € par an) **S**

Admission : test écrit, test de dessin et entretien de motivation pour titulaire d'un bac.

#### Chef de projets 3D effets spéciaux

Certification : niveau 1 (bac + 5 et plus)

❖ 44 Nantes ESMA, 4 ans, coût total de scolarité : 27 920 € (en 2019-2020, soit 6980 € par an) **S**

Admission : dossier et entretien avec bac.

#### Classe d'art dramatique (bac + 2)

Certificat d'école

◆ 53 Laval CRD, 3 ans **alt.**

Admission : audition.

#### Classe d'art dramatique (niveau bac)

Certificat d'école

◆ 49 Angers CRR, 3 ans **S**

#### Diplôme d'études chorégraphiques

Diplôme national ou diplôme d'Etat

◆ 44 Nantes CRR, 2 ans **S**



# WEBSTART L'ÉCOLE DE LA PROPULSION DIGITALE

Grande École  
Et Plus...



# **COMMUNITY  
MANAGEMENT**



**WEBMARKETING**



**DEVELOPPEMENT  
WEB & MOBILE**



**UX - UI DESIGN**



**WEBDESIGN**



**CHEF DE PROJET  
DIGITAL**



**PRÉPA MÉTIERS  
DU WEB**

9 Rue Dugommier - 44000 Nantes  
Tél : 02 44 76 29 60



**Admission :** dossier, entretien et audition pour les titulaires d'un 3<sup>e</sup> cycle danse.

◆ **49 Angers CRR**, 3 ans **S**  
**Admission :** examen d'entrée en cycle spécialisé.

◆ **49 Cholet CRD**, 2 ans **S**  
**Admission :** audition d'entrée.

◆ **53 Laval CRD**, 3 ans **alt.**

**Diplôme d'études musicales**  
Certificat d'école

◆ **44 Nantes CRR**, 2 ans **S**  
**Admission :** dossier, entretien et audition.

◆ **49 Angers CRR**, 3 ans **S**  
**Admission :** examen pour l'entrée en cycle spécialisé.

◆ **49 Cholet CRD**, 2 ans **S**  
**Admission :** examen d'entrée.

◆ **53 Laval CRD**, 2 ans **alt.**  
◆ **72 Le Mans Conservatoire d'art dramatique et de danse**, 3 ans **S**

**Admission :** entretien, dossier, concours.

◆ **85 La Roche-sur-Yon CRD**, 4 ans **S**  
**Admission :** examen d'entrée en mai ou juin.

**Diplôme d'études théâtrales**  
Certificat d'école

◆ **44 Nantes CRR**, 2 ans **S**  
**Admission :** dossier, entretien et audition.

◆ **85 La Roche-sur-Yon CRD**, 2 ans **S**

**Diplôme national supérieur professionnel de danseur**

Certification : niveau 2 (bac + 3 et 4)  
◆ **49 Angers CNDC**, 3 ans, coût total de scolarité : 370 € (en 2019-2020, soit 200 € par an pour le DNSPD et 170 euros pour l'université. Les bousiers sont exonérés des frais d'inscription) **S**

**Admission :** auditions en 2 phases du 20 au 24 avril 2020.

**Diplôme national supérieur professionnel de musicien**

Certification : niveau 2 (bac + 3 et 4)  
◆ **44 Nantes Le Pont supérieur**, 3 ans **S**

**Admission :** concours pour titulaire d'un bac et du DEM (diplôme d'études musicales).

**Formation supérieure en cinéma et audiovisuel - Prépa ciné-sup**

Certification : niveau 3 (bac + 2)  
◆ **44 Nantes** Lycée Gabriel Guist'hau, 2 ans **S**

**Admission :** préparation FEMIS : bac L, ES ou S ; préparation Louis Lumière : bac S niveau scolaire excellent et grande culture générale avec un intérêt particulier pour l'audiovisuel.

**Réalisateur / concepteur audiovisuel**

Certification : niveau 2 (bac + 3 et 4)  
◆ **44 Nantes ESMA**, 3 ans, coût total de scolarité : 20 340 € (en 2019-2020, soit 6780 € par an) **S**

**Admission :** sur dossier et entretien.

**Régisseur son du spectacle vivant et de l'événementiel**

Certification : niveau 3 (bac + 2)  
◆ **72 Le Mans ITEM**, 2 ans, coût total de scolarité : 13 550 € (en 2020-2021 pour les 2 ans) **S**

**Admission :** dossier, tests (anglais, électricité, logique, mathématiques, connaissances artistiques musicales et techniques), entretien pour titulaire d'un niveau bac.

## Arts plastiques Arts appliqués Arts graphiques Design

### Mise à niveau

**Année préparatoire à un certificat d'école d'art**

◆ **44 Nantes** Ecole Brassart, coût total de scolarité : 5 450 € (en 2019-2020, dont environ 400 € de coût de matériel) **S**

◆ **44 Nantes** Ecole Pivaut supérieure technique privée d'arts appliqués, coût total de scolarité : 4 000 € (en 2019-2020) **S**

◆ **44 Nantes** ECV, coût total de scolarité : 7 430 € (en 2019-2020, soit 6980 € l'année et 450 euros de frais d'inscription compris) **S**

◆ **44 Nantes** ESMA, coût total de scolarité : 5 480 € (en 2019-2020) **S**

◆ **44 Nantes** LISAA, coût total de scolarité : 5 990 € (en 2019-2020) **S**

◆ **44 Nantes** MJM, coût total de scolarité : 4 980 € (en 2019-2020) **S**

◆ **49 Angers** L'atelier d'arts appliqués, coût total de scolarité : 5 500 € (en 2019-2020) **S**

◆ **49 Verrières-en-Anjou EEGP**, coût total de scolarité : 5 105 € (en 2019-2020) **S**

**Année préparatoire aux concours des écoles supérieures d'art**

◆ **49 Cholet** Ecole d'arts du choletais **S**

◆ **85 Challans** Lycée polyvalent Notre-Dame, coût total de scolarité : 3 500 € (en 2019-2020) **S**

**Année préparatoire en dessin narratif**

◆ **44 Nantes** Ecole Pivaut supérieure technique privée d'arts appliqués, coût total de scolarité : 4 000 € (en 2019-2020) **S**

### Formation complémentaire

Spécialisation ou complément de formation en 1 an après un premier diplôme.

#### ➤ Recrutement bac

**FCIL Costumes du spectacle**

◆ **85 La Roche-sur-Yon** Lycée polyvalent Notre Dame du Roc, coût total de scolarité : 870 € (en 2019-2020) **S**

**FCIL Couturière en atelier de confection de luxe**

◆ **44 Nantes** LP Léonard de Vinci, 1 an **S**

**FCIL Illustration et création numérique**

◆ **44 Nantes** Lycée polyvalent Saint-Pierre La Joliverie - Pôle des arts graphiques, coût total de scolarité : 1 457 € (en 2019-2020) **S**

**Admission :** dossier et entretien.

**MC Peinture décoration**

◆ **44 Saint-Herblain** BTP CFA ST HRB **A**

◆ **72 Le Mans** BTP CFA Sarthe **A**

◆ **85 La Roche-sur-Yon** BTP CFA AFORBAT **A**

◆ **85 Saint-Gilles-Croix-de-Vie** MFR La Bouchère **A**

### CAP

Certains diplômes professionnels sont accessibles après le bac avec une durée de formation réduite.

**Ébéniste**

◆ **72 Sablé-sur-Sarthe** Lycée polyvalent Raphaël Elizé, 1 an **S**

**Admission :** bac général ou bac STI arts appliqués.

**Horlogerie**

◆ **44 Saint-Sébastien-sur-Loire** Lycée professionnel les Savarières, 1 an **S**

**Admission :** dossier et entretien pour bac.

**Tailleur de pierre**

**44 Clisson** Lycée Aimé Césaire **S** ou **A**

### BTMS

**Ébéniste**

◆ **44 Sainte-Luce-sur-Loire** URMA - CIFAM 44 - site de Sainte-Luce-sur-Loire, 2 ans **A**

### BTS

**Études de réalisation d'un projet de communication**  
option A : études de réalisation de produits plurimédia  
option B : études de réalisation de produits imprimés

◆ **44 Nantes** GRAFIPOLIS **A**

◆ **53 Mayenne** Lycée professionnel Léonard de Vinci **S**

### DMA

**Arts de l'habitat option décors et mobiliers**

**Spécialité ébénisterie**

◆ **72 Sablé-sur-Sarthe** Lycée polyvalent Raphaël Elizé **S**

### DN MADE

En 3 ans après bac

**Diplôme national des métiers d'art et du design mention espace**

**Architecture de l'habitat et aménagement commercial**

◆ **44 Nantes** L'École de design Nantes Atlantique, coût total de scolarité : 6 100 € (en 2019-2020 ; gratuit pour les 2<sup>e</sup> et 3<sup>e</sup> années qui se font en apprentissage) **S** ou **A**

**Usage des espaces habités et des territoires**

◆ **44 Nantes** Lycée Livet **S**

**Diplôme national des métiers d'art et du design mention événement**

**Communication de marque**

**Espaces de communication**

◆ **44 Nantes** Lycée polyvalent Saint-Pierre La Joliverie - Pôle des arts graphiques, coût total de scolarité : 5 700 € (en 2019-2020, soit 1900 € par an) **S**

**Diplôme national des métiers d'art et du design mention graphisme**

**Multi-supports et numérique**

◆ **85 Montaigu-Vendée** Lycée polyvalent Léonard de Vinci **S**

**Diplôme national des métiers d'art et du design mention mode**

**Design textiles-matériaux  
Design vêtement-accessoires**

◆ **49 Cholet** Lycée polyvalent Fernand Renaudeau - site du lycée de la Mode **S**

**Diplôme national des métiers d'art et du design mention numérique**

**Design d'interfaces et médias numériques**

◆ **44 Nantes** L'École de design Nantes Atlantique, coût total de scolarité : 6 100 € (en 2019-2020 ; gratuit les 2<sup>e</sup> et 3<sup>e</sup> années qui se font en apprentissage) **S** ou **A**

**Diplôme national des métiers d'art et du design mention objet**

**Art du bijou et du joyau**

◆ **49 Saumur** Espace formation du saumurois **A**

◆ **49 Saumur** Institut de bijouterie **S**

**Design de produits industriels**

◆ **44 Nantes** L'École de design Nantes Atlantique, coût total de scolarité : 6 100 € (en 2019-2020 ; gratuit les 2<sup>e</sup> et 3<sup>e</sup> années qui se font en apprentissage) **S** ou **A**

**Design produit**

◆ **85 Les Herbiers** Lycée polyvalent Jean Monnet **S**

**Ébénisterie : atelier d'expérimentation et de création**

◆ **72 Sablé-sur-Sarthe** Lycée polyvalent Raphaël Elizé **S**

**Diplôme national des métiers d'art et du design mention spectacle**

**Régie lumière du spectacle vivant**

◆ **44 Nantes** Lycée Gabriel Guist'hau **S**

**Régie son du spectacle vivant**

◆ **44 Nantes** Lycée Gabriel Guist'hau **S**

### DNA

**Diplôme national d'art option art**

**Mention techniques textiles**

◆ **49 Angers** ESBA TALM **S**

**Sans mention particulière**

◆ **44 Nantes** ESBA TALM **S**

◆ **72 Le Mans** ESBA TALM **S**

**Diplôme national d'art option design**

**Mention espace de la cité**

◆ **72 Le Mans** ESBA TALM **S**

**Sans mention particulière**

◆ **49 Angers** ESBA TALM **S**

## Licence

### Arts plastiques

■ **49 Angers** Faculté des humanités UCO d'Angers, coût total de scolarité : 11 670 € (en 2019-2020, entre 3890 et 6440 € par an selon les revenus) **S**

### Information-communication

■ **53 Laval** UCO UCO d'Angers, coût total de scolarité : 9 414 € (en 2020-2021, soit entre 3138 et 4949 € par an selon le quotient familial ; entre 4985 et 7272 euros pour le parcours infographie et médias interactifs ; gratuit pour les apprentis) **S** (en partenariat avec l'université Rennes 2) ou **A** (uniquement pour le parcours Librairie qui n'est pas accessible en formation initiale)

#### Parcours

- infographie et médias interactifs
- librairie (L2 et L3)

## Licence pro

En 1 an après bac + 2

### Métiers de la mode

◆ **49 Cholet** ESTHUA Univ. d'Angers **S**

#### Parcours

- création industrielle option modélisme et stylisme de mode (en partenariat avec le lycée de la Mode de Cholet)
- développement et commercialisation de la mode

### Métiers du design

◆ **44 Carquefou** IUT de Nantes - site de Carquefou Univ. de Nantes **A**

#### Parcours

- design industriel matériaux modélisation (D2M)
- design matériaux modélisation modelage (D3M)
- ▲ **44 Nantes** L'École de design Nantes Atlantique **A**
- Parcours
- design industriel matériaux modélisation (D2M)
- design industriel matériaux modélisation modelage (D3M)

## DSAA

En 2 ans après bac + 2

### Design mention espace

◆ **44 Nantes** Lycée Livet **S**

## Autres formations

### ➤ Recrutement bac

#### Animation 3D

Certificat d'école

◆ **44 Nantes** Ecole Pivaut supérieure technique privée d'arts appliqués, 3 ans, coût total de scolarité : 16 400 € (en 2019-2020, soit 4000 € en 1<sup>re</sup> année, 6200 euros en 2<sup>e</sup> année et 6200 euros en 3<sup>e</sup> année) **S**

**Admission** : concours dessin narratif (1 journée d'épreuves de dessin et d'épreuves graphiques) et présentation d'un dossier de dessin, d'une lettre de motivation et du dossier scolaire.

#### Architecte d'intérieur - designer (LISAA)

Certification : niveau 1 (bac + 5 et plus)

◆ **44 Nantes** LISAA, 5 ans, coût total de scolarité : 35 390 € (en 2019-2020, soit 5990 € en 1<sup>re</sup> année, 7250 euros en 2<sup>e</sup> et 3<sup>e</sup> années et 7450 euros en 4<sup>e</sup> et 5<sup>e</sup> années) **S**

**Admission** : dossier et entretien pour titulaires d'un bac.

#### Bachelor animation 3D jeux vidéo

Certificat d'école

◆ **44 Nantes** Y-NOV, 3 ans, coût total de scolarité : 22 300 € (en 2019-2020, soit 6900 € en 1<sup>re</sup> année, 7500 euros en 2<sup>e</sup> année et 7900 euros en 3<sup>e</sup> année) **S**

**Admission** : dossier et entretien pour titulaire du bac.

#### Bachelor création et design

Certificat d'école

◆ **44 Nantes** Y-NOV, 3 ans, coût total de scolarité : 22 300 € (en 2019-2020, soit 6900 € en 1<sup>re</sup> année, 7500 euros en 2<sup>e</sup> année et 7900 euros en 3<sup>e</sup> année) **S**

**Admission** : dossier et entretien pour titulaire du bac.

#### Certificat d'école en animation 2D

Certificat d'école

◆ **44 Nantes** Ecole Pivaut supérieure technique privée d'arts appliqués, 3 ans, coût total de scolarité : 12 800 € (en 2019-2020, soit 4000 € en 1<sup>re</sup> année, 4200 euros en 2<sup>e</sup> année et 4600 euros en 3<sup>e</sup> année) **S**

**Admission** : concours dessin narratif (une journée d'épreuves de dessin et d'épreuves graphiques) et présentation d'un dossier de dessins, d'une lettre de motivation et du dossier scolaire.

#### Certificat d'école en bande dessinée

Certificat d'école

◆ **44 Nantes** Ecole Pivaut supérieure technique privée d'arts appliqués, 3 ans, coût total de scolarité : 12 400 € (en 2019-2020, soit 4000 € en 1<sup>re</sup> année, 4200 euros en 2<sup>e</sup> année et 4200 euros en 3<sup>e</sup> année) **S**

**Admission** : concours dessin narratif (une journée d'épreuves de dessin et d'épreuves graphiques) et présentation d'un dossier de dessins, d'une lettre de motivation et du dossier scolaire.

#### Certificat d'école en décoration peinte

Certificat d'école

◆ **44 Nantes** Ecole Pivaut supérieure technique privée d'arts appliqués, 3 ans, coût total de scolarité : 11 400 € (en 2019-2020, soit 4000 € en 1<sup>re</sup> année, 3700 euros en 2<sup>e</sup> année et 3700 euros en 3<sup>e</sup> année) **S**

**Admission** : concours arts appliqués (une journée d'épreuves de dessin et d'épreuves graphiques) et présentation d'un dossier de dessins, d'une lettre de motivation et du dossier scolaire.

#### Certificat en design graphique

Certificat d'école

◆ **44 Nantes** Ecole Pivaut supérieure technique privée d'arts appliqués, 3 ans, coût total de scolarité : 12 500 € (en 2019-2020, soit 4000 € en 1<sup>re</sup> année, 4200 euros en 2<sup>e</sup> année et 4300 euros en 3<sup>e</sup> année) **S**

**Admission** : concours arts appliqués (une journée d'épreuves de dessin et d'épreuves graphiques) et présentation

d'un dossier de dessins, d'une lettre de motivation et du dossier scolaire.

#### Certificat supérieur de formation professionnelle de réalisation 3D / jeux vidéo

Certificat d'école

◆ **44 Nantes** MJM, 3 ans, coût total de scolarité : 19 440 € (en 2019-2020, soit 6480 € par an) **S**

**Admission** : test écrit, test de dessin et entretien pour titulaire d'un bac.

#### Chef de projets 3D effets spéciaux

Certification : niveau 1 (bac + 5 et plus)

◆ **44 Nantes** ESMA, 4 ans, coût total de scolarité : 27 920 € (en 2019-2020, soit 6980 € par an) **S**

**Admission** : dossier et entretien avec bac.

#### Concepteur de supports de communication

Certification : niveau 3 (bac + 2)

◆ **44 Nantes** MJM, 1 an, coût total de scolarité : 6 380 € (en 2019-2020, 6380 € pour la filière Infographie, 6480 euros pour la filière Webdesign et 11920 euros pour la filière Communication visuelle (soit 5960 euros par an)) **S**

**Admission** : test écrit, test de dessin et entretien de motivation.

#### Concepteur designer graphique (LISAA)

Certification : niveau 2 (bac + 3 et 4)

◆ **44 Nantes** LISAA, 3 ans, coût total de scolarité : 20 490 € (en 2019-2020, soit 5990 € en 1<sup>re</sup> année, 7250 euros en 2<sup>e</sup> et 3<sup>e</sup> années) **S**

**Admission** en 1<sup>re</sup> année : dossier et entretien.

#### Créateur(trice) textile

Certification : niveau 2 (bac + 3 et 4)

◆ **44 Nantes** LISAA, 3 ans, coût total de scolarité : 20 490 € (en 2019-2020, soit 5990 € en 1<sup>re</sup> année, 7250 euros en 2<sup>e</sup> et 3<sup>e</sup> années) **S**

**Admission** en 1<sup>re</sup> année : dossier et entretien pour bac.

#### Designer en architecture d'intérieur (MJM Graphic Design Paris)

Certification : niveau 3 (bac + 2)

◆ **44 Nantes** MJM, 3 ans, coût total de scolarité : 11 760 € (en 2019-2020, soit 5880 € par an pour la filière décoration d'intérieur ; 19020 euros pour la filière architecte d'intérieur (3 ans), soit 6340 euros par an) **S**

**Admission** : test écrit et de dessin, entretien de motivation, présentation d'un book.

#### Diplôme de design de l'École de design Nantes Atlantique (espace, graphisme, interactivité, produit)

Certification : niveau 1 (bac + 5 et plus)

▲ **44 Nantes** L'École de design Nantes Atlantique, 5 ans, coût total de scolarité : 36 900 € (en 2019-2020, soit 6100 € pour la 1<sup>re</sup> année et 7700 euros par an pour les années 2 à 5, gratuit pour la formation en apprentissage) **S** ou **A**

**Admission** en 1<sup>re</sup> année : dossier et entretien éventuel.

#### Diplôme municipal de tapissier-lissier de la ville d'Angers

Diplôme national ou diplôme d'Etat

◆ **49 Angers** ESBA TALM, 2 ans **S**

**Admission** : entretien et présentation d'un dossier de travaux.

#### Directeur artistique en création et design digital (e-artsup)

Certification : niveau 1 (bac + 5 et plus)

◆ **44 Nantes** e-artsup, 5 ans, coût total de scolarité : 44 950 € (en 2019-2020, soit 8950 € par an) **S**

**Admission** en 1<sup>re</sup> année : dossier, épreuves écrites et entretien avec bac.

#### Directeur artistique en design visuel et digital (ECV)

Certification : niveau 1 (bac + 5 et plus)

◆ **44 Nantes** ECV, 5 ans, coût total de scolarité : 42 000 € (en 2019-2020, soit 8400 € par an) **S**

**Admission** : dossier de travaux personnels et entretien ou concours pour bac en arts appliqués.

#### Enlumineur

Certification : niveau 4 (bac ou équivalent)

◆ **49 Angers** ISEEM, 2 ans, coût total de scolarité : 10 000 € (en 2019-2020, soit 5000 € par an et environ 650 euros d'achat de matériel la 1<sup>re</sup> année) **S**

**Admission** : entretien et présentation d'un dossier artistique pour bac.

#### Graphiste concepteur

Certification : niveau 3 (bac + 2)

◆ **49 Verrières-en-Anjou** EEGP, 3 ans, coût total de scolarité : 12 540 € (en 2020-2021, pour la spécialité design graphique soit 6270 € en 1<sup>re</sup> et 2<sup>e</sup> années et 3<sup>e</sup> année en alternance ; 12700 euros pour la spécialité design de mode (6350 euros en 1<sup>re</sup> et 2<sup>e</sup> années et 3<sup>e</sup> année en alternance)) **S**

**Admission** en 1<sup>re</sup> année : entretien et examen du portfolio pour titulaires de MANAA, prépa arts appliqués, bac général, bac professionnel, bac technologique.

#### Graphiste multimédia (AGR)

Certification : niveau 3 (bac + 2)

◆ **44 Nantes** AGR, 3 ans, coût total de scolarité : 17 210 € (en 2019-2020, soit 5250 € en 1<sup>re</sup> année et 5980 euros en 2<sup>e</sup> et 3<sup>e</sup> années) **S**

**Admission** : test graphique et entretien pour titulaire d'un bac.

#### Responsable de la création

Certification : niveau 2 (bac + 3 et 4)

#### Spécialité cinéma d'animation

#### Spécialité conception 3D et VFX

#### Spécialité game & creative coding

#### Spécialité game art

◆ **44 Nantes** e-artsup, 3 ans, coût total de scolarité : 19 065 € (en 2019-2020, soit 6355 € par an) **S**

**Admission** : dossier, épreuves écrites et entretien pour titulaire d'un bac.

#### Styliste modéliste (LISAA)

Certification : niveau 2 (bac + 3 et 4)

◆ **44 Nantes** LISAA, 3 ans, coût total de scolarité : 20 490 € (en 2019-2020, soit 5990 € en 1<sup>re</sup> année, 7250 euros en 2<sup>e</sup> et 3<sup>e</sup> années) **S**

**Admission** en 1<sup>re</sup> année : dossier et entretien pour bac.

#### Styliste modéliste (MJM Graphic Design)

Certification : niveau 3 (bac + 2)

❖ **44 Nantes MJM**, 2 ans, coût total de scolarité : 11 920 € (en 2019-2020, soit 5960 € par an) **S**  
**Admission** : test écrit, test de dessin et entretien de motivation.

#### UX-UI design

Certification : niveau 4 (bac ou équivalent)

❖ **44 Nantes Webstart**, 1 an, coût total de scolarité : 5 200 € (en 2019-2020) **S**  
**Admission** : test et entretien pour titulaire d'un bac.

#### ↳ Recrutement bac + 1

##### Designer graphique et multimédia

Certification : niveau 2 (bac + 3 et 4)

❖ **44 Nantes Ecole Brassart**, 3 ans, coût total de scolarité : 17 550 € (en 2019-2020, soit 5850 € par an ; environ 2000 euros de coût de matériel sur les 3 ans. Supplément de 300 euros pour l'option cursus bilingue anglais en 2<sup>e</sup> et 3<sup>e</sup> années) **S**

**Admission** : entretien, dossier (press-book), tests pour titulaire d'un bac (ou niveau bac) + prépa en arts appliqués.

##### Infographiste multimédia

Certification : niveau 3 (bac + 2)

❖ **44 Nantes Ecole Brassart**, 2 ans, coût total de scolarité : 11 700 € (en 2019-2020, soit 5 850 € par an et environ 2000 euros de coût de matériel sur les 2 ans) **S**

**Admission** : dossier, tests et entretien pour prépa en arts appliqués, une MANAA, un bac pro réalisation de produits imprimés, un bac ST12A de préférence.

#### ↳ Recrutement bac + 2

##### Concepteur réalisateur web et digital

Certification : niveau 2 (bac + 3 et 4)

❖ **49 Angers My Digital School**, 1 an, coût total de scolarité : 5 900 € (en 2019-2020) **S**

**Admission** : dossier, tests et entretien de motivation avec bac + 2.

❖ **85 La Roche-sur-Yon Les Etablières**, 1 an, coût total de scolarité : 5 990 € (en 2019-2020) **S**

**Admission** : sur dossier, entretien de motivation et tests de sélection pour bac + 2.

## Métiers de la culture

### DMA

Arts de l'habitat option décors et mobiliers

#### Spécialité ébénisterie

◆ **72 Sablé-sur-Sarthe** Lycée polyvalent Raphaël Elizé **S**

### DUT

Information-communication option métiers du livre et du patrimoine

◆ **85 La Roche-sur-Yon** IUT de La Roche sur Yon **S**

### Licence

#### Histoire

■ **53 Laval UCO UCO d'Angers**, coût total de scolarité : 9 414 € (en 2020-2021, soit entre 3138 et 4949 € par an selon les revenus des parents) **S** (en partenariat avec l'université d'Angers)

Parcours

- métiers du livre
- métiers du patrimoine

◆ **72 Le Mans** UFR de lettres, langues et sciences humaines **Le Mans université S**

Parcours

- métiers du patrimoine et de la culture (de L1 à L3)

#### Histoire de l'art et archéologie

◆ **44 Nantes** UFR d'Histoire, histoire de l'art et archéologie **Univ. de Nantes S**

Parcours

- archéologie
- histoire de l'art
- médiation et conservation des patrimoines

■ **49 Angers** Faculté des humanités UCO d'Angers, coût total de scolarité : 11 670 € (en 2019-2020, soit entre 3890 et 6440 € selon les revenus) **S** (en partenariat avec l'université de Nantes)

#### Sciences sociales

◆ **49 Saumur** ESTHUA **Univ. d'Angers S**

Parcours

- culture, patrimoine et tourisme

### Licence pro

En 1 an après bac + 2

Gestion de projets et structures artistiques et culturelles

◆ **49 Angers** IUT d'Angers **Univ. d'Angers S**

Parcours

- management culturel

❖ **72 Le Mans** ITEM **S**

Parcours

- gestion développement des structures musicales

◆ **72 Le Mans** UFR de lettres, langues et sciences humaines **Le Mans université S**

Parcours

- gestion développement des structures musicales

#### Guide conférencier

◆ **49 Saumur** ESTHUA **Univ. d'Angers S**

Parcours

- développement et protection du patrimoine, spécialité guide-conférencier

Métiers de l'information : archives, médiation et patrimoine

◆ **49 Angers** UFR de lettres, langues et sciences humaines **Univ. d'Angers S**

Parcours

- histoire et médiations
- métiers des archives

Métiers du tourisme : communication et valorisation des territoires

◆ **49 Saumur** ESTHUA **Univ. d'Angers S**

Parcours

- concepteur de prestations en écotourisme et découverte de l'environnement
- concepteur de prestations en oenotourisme et gastronomie
- concepteur de prestations en tourisme et découverte économique

Protection et valorisation du patrimoine historique et culturel

◆ **72 Le Mans** UFR de lettres, langues et sciences humaines **Le Mans université S** ou **EAD** (possible pour les deux parcours)

Parcours

- conception et mise en oeuvre de projets culturels (en partenariat avec le lycée Victor Hugo de Château-Gontier).
- développement et protection du patrimoine culturel (en partenariat avec le lycée Duplessis Mornay de Saumur).

# Bâtiment Travaux publics

## LES MOTS-CLÉS DU DOMAINE

Architecture, construction, charpente, agencement, génie civil, travaux publics, aménagement, urbanisme...

- ◆ Établissement public
  - Établissement privé sous contrat
  - ❖ Établissement privé hors contrat
  - ▲ Établissement privé reconnu
  - Établissement consulaire (dépend d'une chambre de commerce et d'industrie ou d'une chambre de métiers)
  - ▼ CFA (Centre de formation d'apprentis)
  - S Statut de l'étudiant « Scolaire » (formation temps plein)
  - A Statut de l'étudiant « Apprenti » (formation en apprentissage)
  - alt. Alternance école/entreprise sous statut scolaire
  - EAD Enseignement à distance
- Les adresses sont en fin de guide p xx.

## Formation complémentaire

Spécialisation ou complément de formation en 1 an après un premier diplôme.

### ► Recrutement bac

#### MC Peinture décoration

- ▼ 44 Saint-Herblain BTP CFA ST HRB A
- ▼ 72 Le Mans BTP CFA Sarthe A
- ▼ 85 La Roche-sur-Yon BTP CFA AFORBAT A
- 85 Saint-Gilles-Croix-de-Vie MFR La Bouchère A

#### MC Technicien en énergies renouvelables option A : énergie électrique

- 49 Cholet Eurespace formation Cholet A
- ◆ 53 Laval Lycée professionnel Robert Buron S
- ▼ 85 La Roche-sur-Yon BTP CFA AFORBAT A

#### MC Technicien en énergies renouvelables option B : énergie thermique

- ▼ 44 Saint-Herblain BTP CFA ST HRB A
- 49 Cholet Eurespace formation Cholet A
- ▼ 85 La Roche-sur-Yon BTP CFA AFORBAT A

## CPGE (classe préparatoire aux grandes écoles)

### Toutes les CPGE scientifiques et technologiques

Voir page 86

## CAP

Certains diplômes professionnels sont accessibles après le bac avec une durée de formation réduite

### Tailleur de pierre

- ◆ 44 Clisson Lycée Aimé Césaire S ou A

## BTS

### Aménagement finition

- 85 La Roche-sur-Yon Lycée Saint-François d'Assise A

### Architectures en métal : conception et réalisation

- ◆ 44 Saint-Nazaire Lycée Aristide Briand S (en 1<sup>re</sup> année) ou A
- ▲ 44 Saint-Sébastien-sur-Loire CFA La Joliverie A

### Bâtiment

- ◆ 44 Nantes Lycée Livet S ou A
- 44 Saint-Sébastien-sur-Loire Lycée polyvalent Saint-Joseph La Joliverie, coût total de scolarité : 2 896 € (en 2019-2020, soit 1448 € par an) S
- ◆ 49 Angers Lycée polyvalent Jean Moulin A
- ◆ 85 La Roche-sur-Yon Lycée polyvalent Rosa Parks S ou A

### Développement et réalisation bois

- ▲ 44 Nantes ESB S
- ◆ 44 Nantes Lycée professionnel François Arago S
- 85 Fontenay-le-Comte Lycée polyvalent Notre-Dame, coût total de scolarité : 1 828 € (en 2019-2020, soit 914 € par an) S ou A
- 85 Montaigu-Vendée CFA de l'AFPIA SolFi2A A

### Electrotechnique

- 44 Nantes CFA Martello - Métiers de l'électricité A
- ◆ 44 Nantes Lycée Livet S ou A
- ◆ 44 Nantes Lycée général et technologique privé Saint-Félix - La Salle, coût total de scolarité : 3 040 € (en 2019-2020, soit 1585 € par an) S
- ◆ 44 Orvault Lycée polyvalent Nicolas Appert S
- ◆ 44 Saint-Nazaire Lycée Aristide Briand S ou A
- ◆ 49 Cholet Lycée polyvalent Fernand Renaudeau S ou A
- 49 Verrières-en-Anjou Lycée polyvalent Saint-Aubin-La Salle, coût total de scolarité : 3 144 € (en 2019-2020, soit 1572 € par an) S ou A
- ◆ 53 Laval Lycée Réaumur S ou A
- ◆ 72 Le Mans Lycée polyvalent Gabriel Touchard - Washington S
- ▼ 72 Le Mans Pôle formation Pays de la Loire IUMM A

- 72 Pruillé-le-Chétif Lycée polyvalent Saint-Joseph - La Salle, coût total de scolarité : 1 750 € (en 2019-2020, soit 900 € en 1<sup>re</sup> année et 850 euros en 2<sup>e</sup> année ; gratuit pour les apprentis) S ou A
- ◆ 85 La Roche-sur-Yon Lycée Jean de Lattre-de-Tassigny S ou A

### Enveloppe des bâtiments : conception et réalisation

- ▼ 44 Saint-Herblain BTP CFA ST HRB A

- ◆ 85 Les Herbiers Lycée polyvalent Jean Monnet A

### Etude et réalisation d'agencement

- ◆ 85 La Roche-sur-Yon Lycée polyvalent Rosa Parks S
- 85 Montaigu-Vendée CFA de l'AFPIA SolFi2A A

### Etudes et économie de la construction

- ◆ 44 Clisson Lycée polyvalent Aimé Césaire S ou A
- ◆ 85 La Roche-sur-Yon Lycée polyvalent Rosa Parks S
- 85 Saint-Gilles-Croix-de-Vie MFR La Bouchère A

### Fluides, énergies, domotique option A génie climatique et fluidique

- ◆ 44 Nantes Lycée polyvalent Gaspard Monge - La Chauvinière S
- ◆ 49 Angers Lycée polyvalent Jean Moulin S
- 49 Cholet Eurespace formation Cholet A
- ◆ 85 La Roche-sur-Yon Lycée polyvalent Rosa Parks S

### Fluides, énergies, domotique option B froid et conditionnement d'air

- ◆ 44 Nantes Lycée polyvalent Gaspard Monge - La Chauvinière S
- 49 Beaupréau-en-Mauges Lycée Notre-Dame de Bonnes Nouvelles Ensemble Dom Sortais, coût total de scolarité : 2 126 € (en 2019-2020, soit 1063 € par an) S
- 49 Cholet Eurespace formation Cholet A

- 85 La Roche-sur-Yon Lycée Saint-François d'Assise A

### Fluides, énergies, domotique option C domotique et bâtiments communicants

- ◆ 44 Rezé Lycée Jean Perrin S
- ◆ 49 Angers Lycée polyvalent Jean Moulin S
- 49 Beaupréau-en-Mauges Lycée Le Pinier Neuf A
- 49 Beaupréau-en-Mauges Lycée Notre-Dame de Bonnes Nouvelles Ensemble Dom Sortais, coût total de scolarité : 2 126 € (en 2019-2020, soit 1063 € par an) S
- 49 Cholet Eurespace formation Cholet A

- ◆ 72 La Flèche Lycée polyvalent d'Estournelles de Constant S ou A
- ▼ 72 Saint-Paterne Bâtiment CFA Alençon A

### Maintenance des matériels de construction et de manutention

- ◆ 49 Loire-Authion Lycée de Narcé A

### Métiers du géomètre-topographe et de la modélisation numérique

- ◆ 44 Nantes Lycée Livet S ou A

### Systèmes constructifs bois et habitat

- ▲ 44 Nantes ESB A
- ◆ 44 Nantes Lycée professionnel François Arago S (en partenariat avec le lycée Livet à Nantes)
- ◆ 72 Le Mans Lycée professionnel Funay-Hélène Boucher A
- 85 Fontenay-le-Comte Lycée polyvalent Notre-Dame, coût total de scolarité : 1 828 € (en 2019-2020, soit 914 € par an) S ou A

### Travaux publics

- ◆ 44 Nantes Lycée Livet S ou A
- ◆ 49 Angers Lycée polyvalent Jean Moulin A
- ◆ 53 Laval Lycée Réaumur S ou A

## BTSA

### Développement, animation des territoires ruraux

- 44 Clisson Lycée Charles Péguy, coût total de scolarité : 2 212 € (en 2019-2020, soit 1106 € par an) S
- 49 Saint-Barthélemy-d'Anjou MFREO, coût total de scolarité : 5 000 € (en 2019-2020, soit 2500 € par an (demi-pension comprise)) alt.
- 53 Evron Lycée professionnel Orion A
- 72 Saint-Saturnin LP Les Horizons, coût total de scolarité : 1 300 € (en 2019-2020, soit 650 € par an) S
- ◆ 85 Fontenay-le-Comte LEGTA Bel Air S

## DUT

### Génie civil - construction durable

- ◆ 44 Saint-Nazaire IUT de Saint-Nazaire S ou A (possible en 2<sup>e</sup> année)

### Génie thermique et énergie

- ◆ 44 Carquefou IUT de Nantes - site de Carquefou S ou A (possible en 2<sup>e</sup> année)

## Licence

### Géographie et aménagement

- ◆ 44 Nantes Institut de géographie et aménagement régional Univ. de Nantes S
  - ◆ 49 Angers UFR de lettres, langues et sciences humaines Univ. d'Angers S
  - ◆ 72 Le Mans UFR de lettres, langues et sciences humaines Le Mans université S
- Parcours
- métiers de l'aménagement et développement durable (L2 à L3)

### Sciences pour l'ingénieur

- ◆ 44 Nantes UFR de sciences et techniques Univ. de Nantes S (les enseignements du parcours génie civil (L3) se déroulent à Saint-Nazaire)
- Parcours
- électronique, énergie électrique automatique
  - génie civil (L1 et L2. L3 sur le site de Saint-Nazaire)
  - ◆ 72 Le Mans UFR de sciences et techniques Le Mans université S (à partir de la rentrée 2020 uniquement la L3 ; la L1 et la L2 Sciences pour l'ingénieur sont remplacées par la L1 et L2 Acoustique et vibrations. A partir de la rentrée 2021 la licence Sciences pour l'ingénieur sera intégralement remplacée par la licence Acoustique et vibrations)
- Parcours
- acoustique (de L1 à L3)
  - cursus master en ingénierie acoustique (CMI Figure de L1 à L3)
  - mécanique (L3)

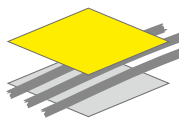

**BTP CFA  
PAYS DE LA LOIRE**

Association régionale des CFA du BTP des Pays de la Loire

## S'ORIENTER VERS LES MÉTIERS DU BÂTIMENT EN APPRENTISSAGE

**50** formations diplômantes gratuites et rémunérées par alternance  
CAP -> BTS / formations d'encadrement

### BOIS



**Menuiserie  
Charpente  
Ébénisterie  
Technicien Agenceur**

### ÉQUIPEMENT



**Plomberie - Chauffage  
Dépannage  
Génie Climatique  
Électrotechnique  
Électricité**

### FINITION



**Peinture  
Décoration  
Solier Moquettiste  
Plâtrerie - Plaques  
Carrelage - Mosaïque**

### GROS-ŒUVRE



**Maçonnerie  
Béton Armé  
Gros-Œuvre  
Enveloppe du Bâtiment**

### MÉTAL - COUVERTURE



**Couverture  
Zinguerie  
Métallerie Serrurerie  
Menuiserie Alu, Verre**

### PISCINE



**Métiers de la Piscine**

### NOS DIPLÔMES

15 - 29 ANS / FORMATIONS ADULTES ET SALARIÉS

- CAP — Bac Pro — Brevet Professionnel
- Mention complémentaire
- Titre professionnel — BTS
- Formations d'encadrement de chantier : chef d'équipe, responsable technique

**4**

**CFA SUR 5 SITES  
EN PAYS DE LA LOIRE**

- **ANGERS (49)**  
www.btpcfa49.com
- **LA ROCHE SUR YON (85)**  
www.btpcfa85.com
- **LE MANS (72)**  
www.btpcfa72.com
- **SAINT HERBLAIN - SAINT BRÉVIN (44)**  
www.cfabtp44.com

**PORTES OUVERTES  
dès février**  
consultez les dates sur  
les sites internet

Établissements sous convention avec :



## Licence pro

En 1 an après bac + 2

### Aménagement paysager : conception, gestion, entretien

▲ **49 Angers** ESA, coût total de scolarité : 3 658 € (en 2019-2020 pour l'enseignement à distance (EAD) ; gratuit pour les apprentis) **A** ou **EAD** (concerne uniquement le parcours infographie et conception paysagère)

Parcours

• coordination, conception, et gestion éco responsable des chantiers paysagers

• infographie et conception paysagère

◆ **49 Angers** UFR de lettres, langues et sciences humaines **Univ. d'Angers S** (en partenariat avec l'ESA) ou **A** (en partenariat avec l'ESA)

Parcours

• coordination, conception, et gestion éco responsable des chantiers paysagers

• infographie et conception paysagère

### Développement de projets de territoires

◆ **49 Angers** UFR de lettres, langues et sciences humaines **Univ. d'Angers S**

Parcours

• métiers du développement social et solidaire des territoires

### Énergie et génie climatique spécialité chargé d'affaires en thermique du bâtiment

● **49 Cholet** Eurespace formation Cholet **A**

### Maîtrise de l'énergie, électricité, développement durable

◆ **44 Carquefou** IUT de Nantes Univ. Nantes **A**

parcours

• intelligence et distribution du bâtiment

■ **44 Nantes** Lycée Saint-Félix-La salle **A**

◆ **49 Angers** UFR de sciences Univ. Angers S ou A. Formation en partenariat avec le lycée Jean Moulin)

parcours

• génie thermique

### Métiers de l'aménagement du territoire et de l'urbanisme

◆ **44 Nantes** Institut de géographie et aménagement régional **Univ. de Nantes S**

(partenariat avec le lycée Jules Rieffel pour le parcours aménagement du paysage technicien en conception et gestion écologiques) ou **A** (uniquement pour le parcours agricultures urbaines et périurbaines)

Parcours

• agricultures urbaines et périurbaines (apprentissage uniquement)

• aménagement du paysage technicien en conception et gestion écologiques

• développement durable des territoires et maîtrise de projets

◆ **72 Le Mans** UFR de lettres, langues et sciences humaines **Le Mans université S**

Parcours

• géomatique et e-gouvernance des territoires

### Métiers du BTP : bâtiment et construction

◆ **44 Clisson** Lycée polyvalent Aimé Césaire **A** (en partenariat avec le CNAM)

Parcours

• économie de la construction et management de projet BIM (building information modeling)

◆ **44 Saint-Nazaire** IUT de Saint-Nazaire **Univ. de Nantes S** ou **A**

Parcours

• maintenance et réhabilitation des bâtiments

◆ **49 Angers** ESTHUA **Univ. d'Angers S**

Parcours

• gestionnaire et responsable technique des sites hôteliers et immobiliers

• technicien animateur sécurité

■ **53 Laval** UCO UCO d'Angers, coût total de scolarité : 3 138 € (en 2020-2021, soit entre 3138 et 4949 € selon les revenus) **S** (en partenariat avec l'IUT du Mans) ou **A**

Parcours

• chargé d'affaires en aménagement et finition : intérieur ou extérieur

◆ **72 Le Mans** UFR de sciences et techniques **Le Mans université S** (les cours se déroulent à l'UCO Laval)

Parcours

• chargé d'affaires en peinture, aménagement et finition

◆ **85 La Roche-sur-Yon** Lycée polyvalent Rosa Parks **S**

Parcours

• économie de la construction

### Métiers du BTP : génie civil et construction

◆ **44 Nantes** UFR de sciences et techniques **Univ. de Nantes A**

Parcours

• géologie de l'aménagement

### Métiers du BTP : travaux publics

◆ **44 Saint-Nazaire** IUT de Saint-Nazaire **Univ. de Nantes S** ou **A**

Parcours

• conduite de projet de travaux publics

◆ **72 Le Mans** ESGT Cnam **CNAM S** (en partenariat avec l'UFR de sciences et techniques du Mans).

Parcours

• géo-mesure et aménagement

## Diplôme d'État d'architecte (grade de master)

◆ **44 Nantes** ENSA, 2 ans **S**

## Diplôme d'ingénieur

Détail des formations pages xx à xx

### ➤ Recrutement bac

Diplôme d'ingénieur de l'École polytechnique universitaire de l'université de Nantes spécialité génie civil

◆ **44 Saint-Nazaire** Polytech **A** ou **S**

Diplôme d'ingénieur de l'Institut des sciences et techniques de l'ingénieur d'Angers de l'université d'Angers spécialité bâtiment et sécurité

◆ **49 Angers** Polytech Angers **S**

maîtriser les risques en exploitation • pérenniser et valoriser les patrimoines immobiliers.

**Diplôme d'ingénieur du CESI**

▲ 44 Saint-Nazaire CESI A ou S

**Diplôme d'ingénieur du CNAM**

spécialité géomètre et topographe

◆ 72 Le Mans ESGT Cnam S

↳ **Recrutement bac + 2**

**Diplôme d'ingénieur de l'École centrale de Nantes**

◆ 44 Nantes ECN A ou S

7 domaines : géomatique, ville, génie civil • industrie • numérique • océan, énergie • responsabilité, management, société • santé.

**Diplôme d'ingénieur de l'École centrale de Nantes spécialité bâtiment et travaux publics en partenariat avec l'ITII Pays de la Loire.**

▲ 44 Nantes ECN A

**Diplôme d'ingénieur de l'École polytechnique universitaire de l'université de Nantes spécialité génie civil**

◆ 44 Saint-Nazaire Polytech A ou S

**Diplôme d'ingénieur de l'École supérieure du bois**

▲ 44 Nantes ESB A ou S

Cycles d'approfondissement en 3<sup>e</sup> année : conception et innovation industrielle (uniquement sous statut apprenti) • construction bois - bureau d'études • construction bois - conduite

de chantier • distribution et commerce international • produits et process • recherche • valorisation des produits forestiers (site de Bordeaux).

**Autres formations**

↳ **Recrutement bac**

**Chef d'équipe aménagement - finitions**

Certification : niveau 4 (bac ou équivalent)

▼ 85 La Roche-sur-Yon BTP CFA

AFORBAT, 1 an A

Admission : sur dossier pour titulaires d'un bac, BP ou équivalent du métier en peinture ou plâtrerie.

**Chef d'équipe gros oeuvre**

Certification : niveau 4 (bac ou équivalent)

▼ 72 Le Mans BTP CFA Sarthe, 12 mois A

Admission : entretien pour titulaires d'un BP maçon ou d'un Bac pro technicien du bâtiment : organisation et réalisation du gros oeuvre.

▼ 85 La Roche-sur-Yon BTP CFA

AFORBAT, 1 an, A

Admission : sur dossier pour titulaire d'un bac pro, BP ou équivalent du métier en maçonnerie ou gros oeuvre.

**Responsable de chantier bâtiment et travaux publics**

Certification : niveau 3 (bac + 2)

▼ 44 Nantes CESI, 2 ans A

Admission : niveau IV requis.

**Responsable de chantier en installation électrique (CESI)**

Certification : niveau 3 (bac + 2)

▼ 44 Nantes CESI, 2 ans A

Admission : dossier pour bac, bac pro, bac techno, BP Electricité ; brevet de maîtrise avec assistance à l'orientation.

**Technicien bâtiment basse consommation (BBC)**

Certification : niveau 4 (bac ou équivalent)

▼ 85 La Roche-sur-Yon BTP CFA

AFORBAT, 1 an A

Admission : sur dossier pour titulaire d'un BP ou d'un bac pro dans les métiers du bâtiment.

**Technicien supérieur en système d'information géographique**

Certification : niveau 3 (bac + 2)

◆ 85 Pissotte Ecole des Etablières - site e Fontenay-le-Comte, 1 an A

Admission : dossier et entretien de motivation.

**Vendeur-agenceur de cuisines et salles de bains**

Certification : niveau 4 (bac ou équivalent)

■ 85 Montaigu-Vendée CFA de l'AFPIA

SolFi2A, 1 an A

Admission : dossier et entretien entreprise pour bac.

↳ **Recrutement bac + 2**

**Titre professionnel Technicien de bureau d'étude en électricité**

Certification : niveau 3 (bac + 2)

▼ 72 Le Mans BTP CFA Sarthe, 1 an A



**JOURNÉES PORTES OUVERTES**

17, 18 et 19 janvier 2020  
13 et 14 mars 2020



www.formezvousautrement.fr



« J'ai choisi une formation qui a du sens et un métier dont je suis fier. »

Quentin, 24 ans, Compagnon du Devoir

© 2019 Compagnons du Devoir

# Commerce Gestion Economie Management

## LES MOTS-CLÉS DU DOMAINE

**Administration des entreprises et des organisations, économie, gestion, management, ressources humaines, secrétariat, finance, comptabilité, commerce, marketing, vente, banque, assurance, immobilier...**

- ◆ Établissement public
  - Établissement privé sous contrat
  - ❖ Établissement privé hors contrat
  - ▲ Établissement privé reconnu
  - Établissement consulaire (dépend d'une chambre de commerce et d'industrie ou d'une chambre de métiers)
  - ▼ CFA (Centre de formation d'apprentis)
  - S Statut de l'étudiant « Scolaire » (formation temps plein)
  - A Statut de l'étudiant « Apprenti » (formation en apprentissage)
  - ait. Alternance école/entreprise sous statut scolaire
  - EAD Enseignement à distance
- Les adresses sont en fin de guide p xx.

## Formation complémentaire

Spécialisation ou complément de formation en 1 an après un premier diplôme.

### ➤ Recrutement bac

#### CS Conduite d'un élevage avicole et commercialisation des produits

- ▲ 72 Rouillon CFFPA A
- 85 Les Herbiers IREO A

#### CS Conduite d'un élevage caprin

- 85 Les Herbiers IREO A

#### CS Production, transformation et commercialisation des produits fermiers

- 85 Venansault MFREO A

#### FCIL Formateur, animateur, conseiller en parfumerie

- 44 Nantes IFOM, coût total de scolarité : 2 170 € (en 2019-2020 et 500 € de mise à niveau pour les étudiants n'ayant pas suivi de cursus esthétique) S

#### MC Assistance, conseil, vente à distance

- ◆ 44 Bouguenais LP Pablo Neruda S
- ▼ 44 Nantes CFA Intelligence Apprentie A

## CPGE (classe préparatoire aux grandes écoles)

### Toutes les CPGE économiques et commerciales

voir page 86

## Cycle pluridisciplinaire d'études supérieures

### CPES

- ◆ 44 Nantes Lycée Clémenceau (filière humanités et langues / filière sciences et sociétés / filière sciences fondamentales et appliquées)

## Bac pro

Certains diplômes professionnels sont accessibles après le bac avec une durée de formation réduite.

### Métiers du commerce et de la vente option A animation et gestion de l'espace commercial (ex bac pro commerce)

- 85 Les Herbiers MFR La Louisière antenne CFA, 1 an A

Admission : entretien.

## BTS

### Assurance

- ◆ 44 Basse-Goulaine Lycée La Herdrie A
- 44 Nantes IMS, coût total de scolarité : 3 240 € (en 2019-2020, soit 1620 € par an) S
- 49 Angers CFA de la CCI du Maine et Loire - Centre Pierre Cointreau Angers A
- ❖ 49 Angers ESPL, coût total de scolarité : 8 300 € (en 2019-2020, 4150 € par an) S
- ❖ 72 Le Mans Ecofac évolution, coût total de scolarité : 8 400 € (en 2019-2020, soit 4200 € par an) ait.
- ◆ 72 Le Mans Lycée polyvalent Le Mans sud S

### Banque, conseiller de clientèle (particuliers)

- ▼ 44 Nantes CFA Banque finance A
- 44 Nantes IMS, coût total de scolarité : 3 240 € (en 2019-2020, soit 1620 € par an) S
- ◆ 44 Nantes Lycée Nelson Mandela S
- ◆ 49 Angers ICOGES, coût total de scolarité : 8 200 € (en 2019-2020, 3950 € par an et 150 euros de frais pédagogiques annuels) S

### Commerce international (diplôme à référentiel commun européen)

- 44 Nantes ENACOM, coût total de scolarité : 3 900 € (en 2019-2020 soit 1950 € par an) S
- ◆ 44 Nantes Lycée Carcouet S
- ◆ 44 Nantes Lycée Nelson Mandela S
- 44 Nantes Lycée général et technologique privé Saint-Félix - La Salle, coût total de scolarité : 3 250 € (en 2019-2020, soit 1625 € par an) S
- 44 Saint-Nazaire Lycée Notre-Dame d'Espérance, coût total de scolarité : 2 265 € (en 2019-2020, soit 1225 € e, 1<sup>re</sup> année et 1040 euros en 2<sup>e</sup> année) S
- ❖ 49 Angers ESPL, coût total de scolarité : 8 600 € (en 2019-2020, 4300 € par an) S
- ❖ 49 Angers ICOGES, coût total de scolarité : 8 200 € (en 2019-2020, 3950 € par an et 150 euros de frais pédagogiques annuels) S
- 49 Angers I2SC, coût total de scolarité : 2 800 € (en 2019-2020, soit 1400 € par an) S
- ◆ 49 Cholet Lycée polyvalent Europe Robert Schuman S
- ◆ 72 Le Mans Lycée Marguerite Yourcenar S

- 72 Le Mans Lycée polyvalent Saint-Charles-Sainte-Croix, coût total de scolarité : 2 058 € (en 2019-2020, soit entre 1029 et 1537 € par an selon le quotient familial) S

- 85 Saint-Laurent-sur-Sèvre Lycée général et technologique Saint Gabriel Saint Michel, coût total de scolarité : 2 502 € (en 2019-2020, soit 1251 € par an) S ou A

### Comptabilité et gestion

- 44 Nantes ENSEC, coût total de scolarité : 3 500 € (en 2019-2020, soit 1750 € par an) S
- ❖ 44 Nantes Etudia, coût total de scolarité : 7 900 € (en 2019-2020, soit 3950 € par an) S ou ait.
- 44 Nantes Lycée polyvalent Talensac-Jeanne Bernard, coût total de scolarité : 1990 € (en 2019-2020, soit 995 € par an) S ou A
- ❖ 44 Nantes ICEE, coût total de scolarité : 11 400 € (en 2019-2020, soit 5700 € par an) S
- ◆ 44 Nantes Lycée Albert Camus S
- ◆ 44 Nantes Lycée Nelson Mandela S
- 44 Sainte-Luce-sur-Loire URMA - CIFAM 44 - site de Sainte-Luce-sur-Loire A
- 44 Saint-Nazaire Lycée Notre-Dame d'Espérance, coût total de scolarité : 2 265 € (en 2019-2020, soit 1225 € e, 1<sup>re</sup> année et 1040 euros en 2<sup>e</sup> année) S
- 44 Saint-Sébastien-sur-Loire Lycée polyvalent Saint-Pierre La Joliverie, coût total de scolarité : 2 282 € (en 2019-2020, soit 1141 € par an) S
- ❖ 49 Angers ESPL, coût total de scolarité : 8 300 € (en 2019-2020, 4150 € par an) S
- ◆ 49 Angers GRETA-CFA 49 A
- ❖ 49 Angers ICOGES, coût total de scolarité : 8 200 € (en 2019-2020, 3950 € par an et 150 euros de frais pédagogiques annuels) S
- ◆ 49 Angers Lycée polyvalent Chevrollier S
- ◆ 49 Cholet Lycée polyvalent Europe Robert Schuman S
- 49 Cholet Lycée technologique et professionnel la Providence, coût total de scolarité : 2 340 € (en 2019-2020, soit 1170 € par an) S
- 49 Cholet ESUPEC, coût total de scolarité : 2 910 € (en 2019-2020, soit 1455 € par an) S
- 49 Saumur Lycée Saint-Louis, coût total de scolarité : 2 016 € (en 2019-2020, soit 1008 € par an) S
- 49 Verrières-en-Anjou Lycée polyvalent Saint Aubin-La Salle, coût total de scolarité : 3 144 € (en 2019-2020, soit 1572 € par an) S
- ❖ 53 Changé Ecole technique privée AFTEC, coût total de scolarité : 789 € (en 2019-2020, soit 3700 € par an et inscription en 1<sup>re</sup> année 490 euros) S
- 53 Laval Lycée Haute-Follis - Campus enseignement sup EC 53, coût total de scolarité : 1 960 € (en 2019-2020, soit 980 € par an) S
- ◆ 53 Laval Lycée Ambroise Paré S
- ◆ 72 La Ferté-Bernard Lycée polyvalent Robert Garnier S
- ◆ 72 Le Mans Lycée polyvalent Gabriel Touchard - Washington S
- ◆ 72 Le Mans Lycée Marguerite Yourcenar S
- 72 Le Mans Lycée polyvalent Saint-Charles-Sainte-Croix, coût total de scolarité : 2 058 € (en 2019-2020, soit entre 1029 et 1537 € par an selon le quotient familial) S
- 85 Challans Lycée polyvalent Notre-Dame, coût total de scolarité : 1 782 € (en 2019-2020, soit 891 € par an) S

- ◆ 85 Chantonay Lycée Georges Clemenceau S

- ◆ 85 Fontenay-le-Comte Lycée polyvalent François Rabelais S ou A

- 85 La Roche-sur-Yon Lycée polyvalent Notre-Dame du Roc, coût total de scolarité : 2 092 € (en 2019-2020 soit 1046 € par an) S ou A

### Gestion de la PME

- ◆ 44 Basse-Goulaine Lycée La Herdrie S
- ◆ 44 Châteaubriant Lycée polyvalent Guy Môquet - Etienne Lenoir S ou A
- 44 Nantes Etudia, coût total de scolarité : 7 900 € (en 2019-2020, soit 3950 € par an) S ou ait.
- 44 Nantes IMS, coût total de scolarité : 3 240 € (en 2019-2020, soit 1620 € par an) S
- ❖ 44 Nantes ISME, coût total de scolarité : 8 600 € (en 2019-2020, soit 4300 € par an) S
- 44 Nantes Lycée polyvalent Sacré-Coeur La Salle, coût total de scolarité : 2 100 € (en 2019-2020, soit 1050 € par an) S
- 44 Sainte-Luce-sur-Loire URMA - CIFAM 44 - site de Sainte-Luce-sur-Loire A
- 44 Saint-Gildas-des-Bois Lycée privé Gabriel Deshayes A
- 44 Saint-Nazaire Lycée professionnel privé Le Masle, coût total de scolarité : 3 140 € (en 2019-2020, soit 1570 € par an) S
- 44 Saint-Nazaire URMA - CIFAM 44 - site de la Maison de l'apprentissage A
- 44 Saint-Sébastien-sur-Loire CFA La Joliverie A
- 49 Angers CFA de la CCI du Maine et Loire - Centre Pierre Cointreau Angers A
- ❖ 49 Angers ESPL, coût total de scolarité : 8 300 € (en 2019-2020, 4150 € par an) S
- ❖ 49 Angers ICOGES, coût total de scolarité : 8 200 € (en 2019-2020, soit 3950 € par an et 150 euros de frais pédagogiques annuels) S
- ◆ 49 Angers Lycée polyvalent Chevrollier S
- 49 Angers I2SC, coût total de scolarité : 2 800 € (en 2019-2020, soit 1400 € par an (gratuit en apprentissage)) S ou A
- 49 Cholet Lycée technologique et professionnel la Providence, coût total de scolarité : 2 340 € (en 2019-2020, soit 1170 € par an) S
- 49 Segré-en-Anjou-Bleu Lycée polyvalent Bourg Chevreau Sainte-Anne, coût total de scolarité : 2 080 € (en 2019-2020, soit 1040 € par an) S
- ❖ 53 Changé Ecole technique privée AFTEC, coût total de scolarité : 7 890 € (en 2019-2020, soit 3700 € par an et inscription de 490 euros en 1<sup>re</sup> année) S
- 53 Laval Lycée Haute-Follis - Campus enseignement sup EC 53, coût total de scolarité : 1 960 € (en 2019-2020, soit 980 € par an) S
- ❖ 53 Laval ESUP, coût total de scolarité : 7 800 € (en 2019-2020, soit 3900 € par an) S
- 72 Le Mans CCI A
- ❖ 72 Le Mans Ecofac évolution, coût total de scolarité : 8 400 € (en 2019-2020, soit 4200 € par an) ait.
- ◆ 72 Le Mans Lycée polyvalent Gabriel Touchard - Washington S
- 72 Le Mans Lycée polyvalent Saint-Charles-Sainte-Croix, coût total de scolarité : 2 058 € (en 2019-2020, soit entre 1029 et 1537 € par an selon le quotient familial) S
- 85 La Roche-sur-Yon Lycée polyvalent Notre-Dame du Roc, coût total de scolarité : NC S ou A

- ◆ 85 La Roche-sur-Yon Lycée Pierre Mendès France **S**
- 85 La Roche-sur-Yon ESFORA 85 - URMA **A**
- 85 Les Herbiers Lycée Jean XXIII - ISCV **A**
- 85 Pouzauges Lycée Notre-Dame de la Tourtelière, coût total de scolarité : 2 631 € (en 2019-2020, soit 1321 € en 1<sup>re</sup> année et 1310 euros en 2<sup>e</sup> année) **S**

**Management commercial opérationnel (ex-BTS MUC)**

- 44 Ancenis-Saint-Géréon Lycée Saint-Joseph, coût total de scolarité : 1 990 € (en 2019-2020, soit 995 € par an) **S**
- ▼ 44 Nantes CFA iA **A**
- 44 Nantes ENACOM, coût total de scolarité : 3 900 € (en 2019-2020 soit 1950 € par an) **S**
- 44 Nantes ENSEC, coût total de scolarité : 3 900 € (en 2019-2020, soit 1950 € par an) **S**
- ❖ 44 Nantes Etudia, coût total de scolarité : 7 900 € (en 2019-2020, soit 3950 € par an) **S** ou **ait.**
- ▲ 44 Nantes IDRAC, coût total de scolarité : 11 860 € (en 2019-2020, 5930 € par an) **ait.**
- ◆ 44 Nantes IMS, coût total de scolarité : 3 240 € (en 2019-2020, soit 1620 € par an) **S**
- ❖ 44 Nantes ISME, coût total de scolarité : 8 600 € (en 2019-2020, soit 4300 € par an) **S**
- ◆ 44 Nantes Lycée Albert Camus **S**
- ◆ 44 Nantes Lycée polyvalent Les Bourdonnières **S**
- 44 Nantes Lycée polyvalent Sacré-Coeur La Salle, coût total de scolarité : 2 100 € (en 2019-2020, soit 1050 € par an) **S**
- ❖ 44 Saint-Herblain PIGIER Perform, coût total de scolarité : 8 340 € (en 2019-2020, soit 4170 € par an) **S**
- ◆ 44 Saint-Nazaire Lycée Aristide Briand **S**
- 44 Saint-Nazaire Lycée Notre-Dame d'Espérance, coût total de scolarité : 2 265 € (en 2019-2020, soit 1225 € e, 1<sup>re</sup> année et 1040 euros en 2<sup>e</sup> année) **S**
- ▼ 44 Saint-Nazaire iA **A**
- 44 Saint-Sébastien-sur-Loire Lycée polyvalent Saint-Pierre La Joliverie, coût total de scolarité : 2 282 € (en 2019-2020, soit 1141 € par an) **S**
- 49 Angers CFA de la CCI du Maine et Loire - Centre Pierre Cointreau Angers **A**
- ❖ 49 Angers ESPL, coût total de scolarité : 8 300 € (en 2019-2020, 4150 € par an) **S**
- ❖ 49 Angers ICGES, coût total de scolarité : 8 200 € (en 2019-2020, soit 3950 € par an et 150 euros de frais pédagogiques par an) **S**
- ◆ 49 Angers Lycée Joachim du Bellay **S**
- 49 Angers I2SC, coût total de scolarité : 2 800 € (en 2019-2020, soit 1400 € par an) **S** ou **A**
- ◆ 49 Cholet Lycée polyvalent Europe Robert Schuman **S**
- 49 Cholet Lycée technologique et professionnel La Providence **A**
- ◆ 49 Saumur Lycée polyvalent Sadi Carnot - Jean Bertin **S**
- 49 Segré-en-Anjou-Bleu Lycée polyvalent Bourg Chevreau Sainte-Anne, coût total de scolarité : 2 080 € (en 2019-2020, soit 1040 € par an) **S**
- ◆ 53 Changé Ecole technique privée AFTEC, coût total de scolarité : 7 890 € (en 2019-2020, soit 3700 € par an et inscription de 490 euros en 1<sup>re</sup> année) **S**

- ◆ 53 Château-Gontier-sur-Mayenne Lycée Victor Hugo **S**
- 53 Laval Lycée Haute-Follis - Campus enseignement sup EC 53, coût total de scolarité : 1 960 € (en 2019-2020, soit 980 € par an) **S**
- 53 Laval EC2M **A**
- ❖ 53 Laval ESUP, coût total de scolarité : 7 800 € (en 2019-2020, soit 3900 € par an) **S**
- ◆ 53 Mayenne Lycée Lavoisier **S**
- ◆ 72 La Flèche Lycée polyvalent d'Estourmelles de Constant **S** ou **A** (hors convention conseil régional ; 1<sup>re</sup> année à temps plein, 2<sup>e</sup> année en apprentissage)
- 72 Le Mans CCI **A**
- ❖ 72 Le Mans Ecofac évolution, coût total de scolarité : 8 400 € (en 2019-2020, soit 4200 € par an) **ait.**
- ◆ 72 Le Mans Lycée polyvalent Gabriel Touchard - Washington **S**
- 72 Le Mans Lycée polyvalent Saint-Charles-Sainte-Croix, coût total de scolarité : 2 058 € (en 2019-2020, soit entre 1029 et 1537 € par an selon le quotient familial) **S**
- 85 Challans Lycée polyvalent Notre-Dame, coût total de scolarité : 1 782 € (en 2019-2020, soit 891 € par an) **S**
- 85 La Ferrière IFACOM - MFR La Ferrière **A**
- 85 La Roche-sur-Yon ESFORA 85 URMA **A**
- 85 La Roche-sur-Yon Lycée polyvalent Notre-Dame du Roc, coût total de scolarité : NC **S** ou **A**
- ◆ 85 La Roche-sur-Yon Lycée Pierre Mendès France **S** ou **A** (hors convention conseil régional ; pas de recrutement à la rentrée 2020)
- 85 Les Herbiers Lycée Jean XXIII - ISCV, coût total de scolarité : 2 000 € (en 2019-2020, soit 1000 € par an) **S**

**Métiers de l'esthétique-cosmétique-parfumerie option A : management**

- 44 Nantes IFOM, coût total de scolarité : 5 570 € (en 2019-2020, soit 2510 € par an et 550 euros de matériel professionnel (1<sup>re</sup> année) **S**
- ◆ 44 Rezé Lycée professionnel Louis-Jacques Goussier **S**
- 44 Saint-Herblain CFA de la coiffure et de l'esthétique **A**
- 85 Saint-Laurent-sur-Sèvre Lycée professionnel Saint-Michel, coût total de scolarité : 3 697 € (en 2019-2020) **S** ou **A** ; en 1 an,

**Métiers de l'esthétique-cosmétique-parfumerie option B : formation-marques**

- ❖ 44 Nantes Ecole Silvy Terrade Nantes, coût total de scolarité : 10 675 € (en 2019-2020, soit 4990 € par an et 695 euros pour le matériel) **S**
- 44 Nantes IFOM, coût total de scolarité : 5 570 € (en 2019-2020, soit 2510 € par an et 550 euros de matériel professionnel (1<sup>re</sup> année) **S**
- ❖ 49 Angers Ecole Silvy Terrade Angers, coût total de scolarité : 9 675 € (en 2019-2020, soit 4490 € par an et 695 euros de matériel pédagogique) **S**

**Négociation et digitalisation de la relation client**

- ◆ 44 Ancenis-Saint-Géréon Lycée polyvalent Joubert Emilien Maillard **S**
- ◆ 44 Basse-Goulaine Lycée La Herdrie **S**
- 44 Châteaubriant Lycée Saint-Joseph, coût total de scolarité : 1 900 € (en

- 2019-2020, soit 950 € par an) **S**
- 44 Clisson Lycée Charles Péguy **A**
- ▼ 44 Nantes CFA iA **A**
- ❖ 44 Nantes Etudia, coût total de scolarité : 7 900 € (en 2019-2020, soit 3950 € par an) **S** ou **ait.**
- ▲ 44 Nantes IDRAC, coût total de scolarité : 11 860 € (en 2019-2020, 5930 € par an) **ait.**
- ◆ 44 Nantes IMS, coût total de scolarité : 3 240 € (en 2019-2020, soit 1620 € par an) **S**
- ❖ 44 Nantes ISME, coût total de scolarité : 8 600 € (en 2019-2020, soit 4300 € par an) **S**
- 44 Nantes Lycée général et technologique privé Saint-Félix - La Salle, coût total de scolarité : 3 250 € (en 2019-2020, soit 1625 € par an ; 1600 euros pour les cours du soir) **S**
- ❖ 44 Nantes-Herblain PIGIER Perform, coût total de scolarité : 8 340 € (en 2019-2020, soit 4170 € par an) **S**
- 44 Saint-Nazaire Lycée professionnel privé Le Masle, coût total de scolarité : 3 140 € (en 2019-2020, soit 1570 € par an) **S**
- ▼ 44 Saint-Nazaire iA **A**
- 44 Saint-Sébastien-sur-Loire CFA La Joliverie **A**
- 49 Angers CFA de la CCI du Maine et Loire - Centre Pierre Cointreau Angers **A**
- ❖ 49 Angers ESPL, coût total de scolarité : 8 300 € (en 2019-2020, 4150 € par an) **S**
- ❖ 49 Angers ICGES, coût total de scolarité : 8 200 € (en 2019-2020, 3950 € par an et 150 euros de frais pédagogiques annuels) **S**
- ◆ 49 Angers Lycée Emmanuel Mounier **S**
- 49 Angers I2SC, coût total de scolarité : 2 800 € (en 2019-2020, soit 1400 € par an (gratuit en apprentissage)) **S** ou **A**
- 49 Cholet ESUPEC, coût total de scolarité : 2 940 € (en 2019-2020, soit 1470 € par an) **S**
- ❖ 53 Changé Ecole technique privée AFTEC, coût total de scolarité : 7 890 € (en 2019-2020, soit 3700 € par an et inscription de 490 euros en 1<sup>re</sup> année) **S**
- 53 Laval EC2M **A**
- ❖ 53 Laval ESUP, coût total de scolarité : 7 800 € (en 2019-2020, soit 3900 € par an) **S**
- ◆ 53 Laval Lycée Ambroise Paré **S**
- 72 Le Mans CCI **A**
- ❖ 72 Le Mans Ecofac évolution, coût total de scolarité : 8 400 € (en 2019-2020, soit 4200 € par an) **ait.**
- ◆ 72 Le Mans Lycée polyvalent Le Mans sud **S**
- ◆ 85 Challans Lycée François Truffaut **S**
- ◆ 85 Fontenay-le-Comte Lycée polyvalent François Rabelais **S**
- 85 La Ferrière IFACOM - MFR La Ferrière **A**
- 85 La Roche-sur-Yon Lycée Notre-Dame du Roc, coût total de scolarité : 2 052 € (en 2019-2020 soit 1026 € par an) **S** ou **A**
- 85 Les Herbiers Lycée Jean XXIII - ISCV **A**

**Opticien lunetier**

- ❖ 44 Nantes CESOL, coût total de scolarité : 13 000 € (en 2019-2020 pour les deux ans) **S**
- ❖ 44 Nantes ISO, coût total de scolarité : 14 400 € (en 2019-2020, soit 7100 € la 1<sup>re</sup> année et 7300 euros la 2<sup>e</sup> année) **S**
- 49 Angers CFA de la CCI du Maine et Loire - Centre Pierre Cointreau Angers **A**
- 49 Angers ES00, coût total de scolarité : 8 585 € (en 2019-2020, soit 4050 € par an + malette à outils 330 euros et matériel à dessin 155 euros) **S**

**Professions immobilières**

- ▼ 44 Nantes CFA iA **A**
- ◆ 44 Nantes Lycée Albert Camus **S** ou **A**
- ❖ 49 Angers ESPL, coût total de scolarité : 8 300 € (en 2019-2020, 4150 € par an) **S**
- ❖ 49 Angers ICGES, coût total de scolarité : 8 200 € (en 2019-2020, 3950 € par an et 150 euros de frais pédagogiques annuels) **S**
- ❖ 53 Changé Ecole technique privée AFTEC, coût total de scolarité : 7 890 € (en 2019-2020, soit 3700 € par an et inscription de 490 euros en 1<sup>re</sup> année) **S**
- 85 La Roche-sur-Yon ESFORA 85 URMA **A**
- 85 Les Sables-d'Olonne Lycée polyvalent Sainte-Marie du Port, coût total de scolarité : 2 250 € (en 2019-2020, soit 1125 € par an) **S** ou **A** (1<sup>re</sup> année à temps plein, 2<sup>e</sup> année en apprentissage)

**Support à l'action managériale**

- ▼ 44 Nantes CFA iA **A**
- 44 Nantes ENSEC, coût total de scolarité : 3 500 € (en 2019-2020, soit 1750 € par an) **S**
- 44 Nantes Lycée polyvalent Talensac-Jeanne Bernard, coût total de scolarité : 1 990 € (en 2019-2020, soit 995 € par an) **S**
- 44 Nantes IMS, coût total de scolarité : 3 240 € (en 2019-2020, soit 1620 € par an) **S**
- ◆ 44 Nantes Lycée Nelson Mandela **S**
- 44 Nantes Lycée polyvalent Sacré-Coeur La Salle, coût total de scolarité : 2 100 € (en 2019-2020, soit 1050 € par an) **S**
- ◆ 44 Saint-Nazaire Lycée Aristide Briand **S** ou **A**
- 49 Angers CFA de la CCI du Maine et Loire - Centre Pierre Cointreau Angers **A**
- ❖ 49 Angers ICGES, coût total de scolarité : 8 200 € (en 2019-2020, 3950 € par an et 150 euros de frais pédagogiques annuels) **S**
- ◆ 49 Angers Lycée polyvalent Chevrollier **S**
- 49 Angers I2SC, coût total de scolarité : 2 800 € (en 2019-2020, soit 1400 € par an) **S**
- 49 Cholet Lycée technologique et professionnel La Providence, coût total de scolarité : 2 340 € (en 2019-2020, soit 1170 € par an) **S**
- 49 Saumur Lycée Saint-Louis, coût total de scolarité : 2 016 € (en 2019-2020, soit 1008 € par an) **S**
- ◆ 53 Laval Lycée Douanier Rousseau **S**
- ◆ 72 Le Mans Lycée polyvalent Gabriel Touchard - Washington **S**
- ◆ 72 Sablé-sur-Sarthe Lycée polyvalent Raphaël Elizé **S**
- 85 La Ferrière IFACOM - MFR La Ferrière **A**
- 85 La Roche-sur-Yon Lycée polyvalent Notre-Dame du Roc, coût total de scolarité : 2 612 € (en 2019-2020 soit 1306 € par an) **S** ou **A**
- ◆ 85 Les Sables-d'Olonne Lycée Savary de Mauléon **S** ou **A** (possible en 2<sup>e</sup> année (hors convention conseil régional))

**Technico-commercial**

*Bois, matériaux dérivés et associés*

- 44 Nantes ENSEC, coût total de scolarité : 3 500 € (en 2019-2020, soit 1750 € par an) **S**

**Commercialisation de biens et services industriels**

- ▼ 44 Nantes CFA iA **A**
- ◆ 44 Rezé Lycée Jean Perrin **S**
- 53 Laval URMA - IMA 53 **A**



Révéler votre **talent**,  
 c'est notre **métier**.

## PORTES OUVERTES 2020

**08  
 FÉVRIER**

**URMA 44  
 NANTES et ST NAZAIRE  
 02 40 18 96 96**

**08  
 FÉVRIER**

**URMA 49 - ANGERS  
 02 41 22 61 56**

**08  
 FÉVRIER**

**URMA 53 - LAVAL  
 02 43 64 11 00**

**14  
 MARS**

**URMA 72 - LE MANS  
 02 43 50 13 70**

**08  
 FÉVRIER**

**URMA 85 - LA ROCHE/YON  
 02 51 36 53 00**

**FORMATION  
 RÉMUNÉRÉE**

**OPPORTUNITÉ  
 DE CARRIÈRE  
 INTERNATIONALE**

du CAP au BTS  
 par l'apprentissage

**RESTAURATION**

**BÂTIMENT**

**ALIMENTATION**

**PHARMACIE**

**AUTOMOBILE**

**COIFFURE  
 ET ESTHÉTIQUE**

**COMMERCE  
 VENTE**

**TERTIAIRE**

**PÊCHE**

**ÉLECTRICITÉ**

**ART FLORAL**

**MÉTIER**S D'ART

1<sup>er</sup> réseau de formation en Pays de la Loire

*Former un apprenti en BTS, c'est  
 une vraie valeur ajoutée ! Dorian  
 comprend le monde du travail. J'ai  
 détecté un potentiel commercial  
 utile à nos projets !*

*Karine B., Gérante*

[urmapaysdelaloire.fr](http://urmapaysdelaloire.fr)

# LA FIN DU OU L'ÈRE DU ET

Depuis longtemps nous avons pris en France l'habitude de séparer les univers du business et ceux de la technologie, opposition de mondes pourtant amenés à collaborer quotidiennement ensemble lors de projets, dans la quête d'innovations...

Cette époque est dépassée. Et ce conservatisme devient dangereux pour le futur des jeunes, des étudiants et des entreprises à la recherche de profils qui maîtrisent les deux univers.

Voilà pourquoi Epitech, l'école de référence en informatique en France depuis plus de 20 ans, celle dont on aime si bien copier les méthodes et les innovations (et nous sommes fiers d'inspirer d'autres vocations) crée Epitech Digital.

Epitech Digital ouvrira dans 5 villes de France à la rentrée 2020 et formera à ces métiers tant recherchés par les entreprises, qui allient les expertises business et celles de la technologie. Il s'agit de former des professionnels aptes à maîtriser les transformations digitales parce qu'ils ont un vrai socle technologique et les savoirs business, marketing, communication, qui font aujourd'hui, ensemble, la réussite des marques, des start-ups, des grands projets des entreprises.

Parce que demain c'est déjà aujourd'hui, Epitech Digital, l'école de la transformation digitale.

{ EPITECH. }  
{ DIGITAL }

**Bordeaux, Lyon, Nantes, Paris, Toulouse**

[www.epitech.digital](http://www.epitech.digital)

■ **85 La Roche-sur-Yon** Lycée polyvalent Notre-Dame du Roc, coût total de scolarité : 2 052 € (en 2019-2020 soit 1026 € par an) **S** ou **A**

**Équipements et systèmes**

◆ **72 Sablé-sur-Sarthe** Lycée polyvalent Raphaël Elizé **S** ou **A**

**Matériel agricole, travaux publics**

◆ **49 Loire-Authion** Lycée de Narcé **A**

**Nautismes et services associés**

◆ **85 Les Sables-d'Olonne** Lycée professionnel Éric Tabarly **A**

**BTSA**

**Analyse, conduite et stratégie de l'entreprise agricole**

■ **44 Carquefou** MFR Carquefou, coût total de scolarité : 2 978 € (en 2019-2020, soit 1489 € par an ; gratuit pour les apprentis) **A** ou **ait**.

■ **44 Derval** Lycée Saint Clair Blain Derval, coût total de scolarité : 2 970 € (en 2019-2020 soit 1485 € par an. Gratuit pour les apprentis) **S** ou **A**

■ **49 Angers** ESA, coût total de scolarité : 3 626 € (en 2019-2020, pour la formation à temps plein ; pour l'enseignement à distance, 2889 € ou 3645 euros si l'étudiant choisit l'orientation agriculture biologique. Gratuit pour les apprentis) **S** ou **A** ou **EAD** ; possible en 1 an,

■ **49 Beaupréau-en-Mauges** MFR des Mauges **A**

■ **49 Les Ponts-de-Cé** Lycée agricole privé Pouillé **A**

◆ **53 Laval** LEGTA de Laval **S** ou **A**

■ **53 Mayenne** LEGTAP Rochefeuille, coût total de scolarité : 1 420 € (en 2019-2020, soit 710 € par an) **S**

■ **53 Port-Brillet** MFR **A**

■ **72 Bernay-Neuvy-en-Champagne** MFR Bernay en Champagne, coût total de scolarité : 3 304 € (en 2019-2020, soit 1652 € par an en demi-pension ; gratuit pour les apprentis) **A** ou **ait**.

◆ **72 Rouillon** CFA La Germinièrre **A**

◆ **72 Rouillon** LEGTA La Germinièrre **S**

◆ **72 Sablé-sur-Sarthe** ESAS, coût total de scolarité : 2 800 € (en 2019-2020, soit 1400 € par an) **S** ou **A**

▼ **85 La Roche-sur-Yon** Antenne de la Roche-sur-Yon du CFA Agrilia Formation **A**

■ **85 La Roche-sur-Yon** ETABLIÈRES, coût total de scolarité : 3 598 € (en 2019-2020, soit 1799 € par an) **S**

■ **85 Les Herbiers** IREO, coût total de scolarité : 4 516 € (en 2019-2020, soit 2258 € par an (demi-pension comprise); gratuit pour les apprentis) **A** ou **ait**.

◆ **85 Sainte-Gemme-la-Plaine** LEGTA Luçon Pêtré **S** ou **A**

**Technico-commercial**

**Agrofournitures**

■ **49 Angers** ESA, coût total de scolarité : 3 626 € (en 2019-2020, soit 1813 € par an ; gratuit pour les apprentis) **S** ou **A**

◆ **49 Angers** LEGTA Le Fresne **S**

**Animaux d'élevage et de compagnie**

■ **49 Angers** ESA, coût total de scolarité : 3 626 € (en 2019-2020, soit 1813 € par an ; gratuit pour les apprentis) **S** ou **A**

■ **85 Rives de l'Yon** IREO de Saint-Florent-des-Bois **A**

**Jardin et végétaux d'ornement**

■ **44 Clisson** Lycée Charles Péguy, coût total de scolarité : 2 212 € (en 2019-2020, soit 1106 € par an) **S** ou **A**

■ **49 Angers** ESA, coût total de scolarité : 3 626 € (en 2019-2020, soit 1813 € par an ; gratuit pour les apprentis) **S** ou **A**

◆ **49 Angers** LEGTA Le Fresne **S**

◆ **85 La Roche-sur-Yon** LEGTPA Nature **S**

**Produits alimentaires et boissons**

◆ **44 Saint-Herblain** LEGTA Jules Rieffel **S**

■ **49 Angers** ESA, coût total de scolarité : 3 626 € (en 2019-2020, soit 1813 € par an ; gratuit pour les apprentis) **S** ou **A**

◆ **72 Rouillon** LEGTA La Germinièrre **S**

◆ **85 La Roche-sur-Yon** LEGTPA Nature **S**

**Vins et spiritueux**

■ **44 Clisson** Lycée Charles Péguy, coût total de scolarité : 2 212 € (en 2019-2020, soit 1106 € par an) **S** ou **A**

◆ **49 Montreuil-Bellay** CFAA 49 Edgard Pisani **A**

**DUT**

**Gestion des entreprises et des administrations option gestion comptable et financière**

◆ **44 Nantes** IUT de Nantes - site de Nantes **S**

◆ **49 Angers** IUT d'Angers **S**

◆ **72 Le Mans** IUT du Mans **S**

◆ **85 La Roche-sur-Yon** IUT de La Roche sur Yon **S**

**Gestion des entreprises et des administrations option gestion des ressources humaines**

◆ **44 Nantes** IUT de Nantes - site de Nantes **S**, aussi en année spéciale après bac+2 ; possible en 1 an,

◆ **49 Angers** IUT d'Angers **S**

◆ **72 Le Mans** IUT du Mans **S**

**Gestion des entreprises et des administrations option gestion et management des organisations**

◆ **44 Nantes** IUT de Nantes - site de Nantes **S** ou **A**

◆ **49 Angers** IUT d'Angers **S**

◆ **72 Le Mans** IUT du Mans **S**

◆ **85 La Roche-sur-Yon** IUT de La Roche sur Yon **S** ou **A**

**Techniques de commercialisation**

◆ **44 Saint-Nazaire** IUT de Saint-Nazaire **S** ou **A** (possibilité de faire les 2 années en apprentissage ou seulement la 2<sup>e</sup>)

◆ **49 Angers** IUT d'Angers **S** (1<sup>re</sup> année obligatoirement sous statut scolaire) ou **A** (possible en 2<sup>e</sup> année)

◆ **53 Laval** IUT de Laval **S**

**Filière expertise comptable**

**Diplôme de comptabilité et de gestion**

◆ **44 Nantes** ICEE, coût total de scolarité : 17 100 € (en 2019-2020, soit 5700 € par an (inclus formation bis Comptabilité et gestion)) **S**

◆ **44 Nantes** IUT de Nantes - site de Nantes **A**

◆ **44 Nantes** Lycée Nelson Mandela **S**

◆ **44 Saint-Herblain** PIGIER Perform, coût total de scolarité : 6 900 € (en 2019-2020, soit 3450 € par an) **S**

▲ **44 Saint-Sébastien-sur-Loire** CFA La Joliverie **A**

■ **44 Saint-Sébastien-sur-Loire** Lycée polyvalent Saint-Pierre La Joliverie, coût total de scolarité : 3 681 € (en 2019-2020, soit 1227 € par an) **S**

◆ **49 Angers** ESPL, coût total de scolarité : 9 000 € (en 2019-2020, soit 4500 € par an) **S**

◆ **49 Angers** Lycée Henri Bergson **S**

■ **53 Laval** Lycée Haute-Follis - Campus enseignement sup EC 53, coût total de scolarité : 2 940 € (en 2019-2020 pour les 3 ans, gratuit pour les apprentis) **A** ou **S**

◆ **72 Le Mans** ESBI, coût total de scolarité : 14 400 € (en 2019-2020, soit 4800 € par an) **S**

◆ **72 Le Mans** Lycée Marguerite Yourcenar **S**

■ **72 Le Mans** Lycée polyvalent Saint-Charles-Sainte-Croix **A**

◆ **85 Fontenay-le-Comte** Lycée polyvalent François Rabelais **A**

■ **85 La Roche-sur-Yon** ICES, coût total de scolarité : 3 960 € (en 2018-2019) **A** ou **S**

**Licence**

**Droit**

◆ **44 Nantes** faculté de droit et des sciences politiques **Univ. de Nantes** **S** Parcours

• entreprise (L3)

• LEA

◆ **85 La Roche-sur-Yon** Centre universitaire départemental - antenne de l'université de Nantes **Univ. de Nantes** **S** Parcours

• LEA

**Économie**

◆ **72 Le Mans** UFR de droit, des sciences économiques et de gestion - site Le Mans **Le Mans université** **S** Parcours

• banque et finance

• CUPGE

**Économie et gestion**

◆ **44 Nantes** IEMN - IAE **Univ. de Nantes** **S** Parcours

• analyse économique

• banque

• comptabilité - contrôle

• économie et gestion des organisations

• international sciences de gestion

• maths-éco

• logistique maritime

• sciences de gestion

• amont licence professionnelle

■ **44 Rezé** UCO UCO d'Angers, coût total de scolarité : 10 800 € (en 2019-2020, soit entre 3600 et 6650 € par an selon les revenus) **S** (en partenariat avec l'université Bretagne Sud)

■ **49 Angers** Faculté de droit, économie, gestion UCO d'Angers, coût total de scolarité : 8 700 € (en 2019-2020, soit entre 2900 et 6500 € par an selon les revenus) **S** (en convention avec l'université Bretagne Sud)

◆ **49 Angers** IUT d'Angers **S** Parcours

• ressources humaines

◆ **49 Angers** UFR de droit économie et gestion **Univ. d'Angers** **S** Parcours

• banque, assurance, finance (L3)

• économie (L2 et L3)

• gestion (L2 et L3)

• management international (L3)

Double cursus

• droit-économie

• mathématiques-économie

■ **53 Laval** UCO UCO d'Angers, coût total de scolarité : 9 414 € (en 2020-2021, soit entre 3138 et 4949 euros par an selon les revenus) **S** (en convention avec l'université Bretagne Sud)

◆ **72 Le Mans** UFR de droit, des sciences économiques et de gestion - site Le Mans **Le Mans université** **S** Parcours

• banque et finance (de L2 et L3)

• comptabilité, analyse financière (L2)

• comptabilité, contrôle, audit (L3)

• entreprises (de L2 et L3)

• passerelle pour BTS et DUT (L3)

Double cursus

• économie - sciences actuarielles et financières

■ **85 La Roche-sur-Yon** ICES Institut catholique d'études supérieures, coût total de scolarité : 5 980 € (en 2018-2019, soit entre 2990 et 5990 € par an selon les revenus) **S** (L1 et L2)

**Gestion**

◆ **44 Nantes** Cnam **A** (en 1 an, L3 uniquement) Parcours

• commerce et développement international

• commerce vente marketing

• commerce vente marketing spécialisation banque

• gestion des organisations spécialisation métiers de l'emploi et du recrutement

• gestion des ressources humaines

◆ **44 Saint-Nazaire** Cnam Annexe de Nantes **A** (en 1 an, L3 uniquement) Parcours

• gestion des organisations

◆ **49 Angers** ISERPA Cnam **CNAM** **A** (en 1 an, L3 uniquement) Parcours

• gestion des organisations

◆ **49 Cholet** Colbert Cnam **CNAM** **A** (en 1 an, L3 uniquement) Parcours

• commerce vente marketing option community manager

• comptabilité contrôle audit

• gestion des ressources humaines

▲ **53 Laval** Cnam **A** (en 1 an, L3 uniquement) Parcours

• gestion des ressources humaines

◆ **72 La Ferté-Bernard** Cnam **A** (en 1 an, L3 uniquement) Parcours

• ressources humaines

◆ **72 Le Mans** UFR de droit, des sciences économiques et de gestion - site Le Mans **Le Mans université** **S** Parcours

• comptabilité, contrôle, audit (L3)

• entreprise (L3)

◆ **85 La Roche-sur-Yon** EI Cnam **PL CNAM** **A** (en 1 an, L3 uniquement) Parcours

• ressources humaines

◆ **44 Nantes** UFR de sciences et techniques **Univ. de Nantes** **S**

• banque, assurance, finance (L3)

• économie (L2 et L3)

• gestion (L2 et L3)

• management international (L3)

Double cursus

• droit-économie

• mathématiques-économie

■ **53 Laval** UCO UCO d'Angers, coût total de scolarité : 9 414 € (en 2020-2021, soit entre 3138 et 4949 euros par an selon les revenus) **S** (en convention avec l'université Bretagne Sud)

◆ **72 Le Mans** UFR de droit, des sciences économiques et de gestion - site Le Mans **Le Mans université** **S** Parcours

• banque et finance (de L2 et L3)

• comptabilité, analyse financière (L2)

• comptabilité, contrôle, audit (L3)

• entreprises (de L2 et L3)

• passerelle pour BTS et DUT (L3)

Double cursus

• économie - sciences actuarielles et financières

Parcours

- méthodes informatiques appliquées à la gestion des entreprises (MIAGE)

**Langues étrangères appliquées**

- ◆ **44 Nantes** Faculté des langues et cultures étrangères **Univ. de Nantes S**

Allemand, Anglais, Arabe, Chinois, Espagnol, Italien, Portugais, Russe

Parcours

- bilingue découverte
- commerce international
- trilingue

- **49 Angers** Faculté des humanités **UCO d'Angers**, coût total de scolarité : 11 670 € (en 2019-2020, entre 3890 et 6440 € par an selon les revenus) **S** (en partenariat avec l'université d'Angers) Allemand, Anglais, Espagnol

- ◆ **49 Angers** UFR de lettres, langues et sciences humaines **Univ. Angers S**

Parcours

- anglais-allemand
- anglais-espagnol
- anglais-italien

- ◆ **72 Le Mans** UFR de lettres et sciences humaines **Univ. Le Maine S**

Parcours

- commerce international anglais-allemand (L1 à L3)
- commerce international anglais-espagnol (L1 à L3)

- études européennes (L1 à L3)

- ◆ **85 La Roche-sur-Yon** Centre universitaire départemental **Univ. Nantes S**

Parcours

- bilingue découverte (L1 et L2)
- commerce international (L1 et L2)
- trilingue (L1 et L2)

Double cursus

- droit-LEA

**Mathématiques**

- ◆ **44 Nantes** UFR de sciences et techniques **Univ. de Nantes S**

Parcours

- maths-éco

- ◆ **49 Angers** UFR de sciences **Univ. d'Angers S**

Parcours

- mathématiques-finances-économie (L3)

- ◆ **72 Le Mans** UFR de sciences et techniques **Le Mans université S**

Double cursus

- économie - sciences actuarielles et financières

- **85 La Roche-sur-Yon** ICES **Institut catholique d'études supérieures**, coût total de scolarité : 8 970 € (en 2019-2020, à partir de 2990 € par an selon les revenus) **S** (en convention avec l'université de la Rochelle)

Parcours

- mathématiques financières

**Sciences et techniques des activités physiques et sportives - management du sport**

- ◆ **44 Nantes** UFR STAPS **Univ. Nantes S**
- **49 Les Ponts-de-Cé** IFEPSA **UCO Angers**, coût total de la formation : 10 200 € (en 2019-2020, soit entre 3 400 € et 5 200 € par an selon les revenus) **S**

**Sciences sociales**

- **49 Angers** Faculté des sciences humaines et sociales **UCO d'Angers**, coût total de scolarité : 8 700 € (en 2019-2020, de 2 900 à 6 500 € par an selon

les revenus) **S** (en partenariat avec l'université Paris Descartes)

Parcours

- ressources humaines (L3)

**Licence pro**

En 1 an après bac + 2

**Agriculture biologique : production, conseil, certification et commercialisation**

- ◆ **49 Angers** IUT d'Angers **Univ. d'Angers S** ou **A**

**Agronomie**

- ◆ **85 La Roche-sur-Yon** IUT de La Roche sur Yon **Univ. de Nantes S** (en partenariat avec l'IUT de Brest)

Parcours

- management des organisations agricoles

**Assurance, banque, finance : chargé de clientèle**

- ▼ **44 Nantes** CFA Banque finance **A** (les cours sont partagés à part égale entre le CFA et l'IAE de l'université de Nantes)

Parcours

- conseiller commercial assurance
- conseiller gestionnaire de clientèle sur le marché des particuliers

- ▼ **44 Nantes** CFA ia **A**

Parcours

- conseiller commercial assurance
- ◆ **44 Nantes** IEMN - IAE **Univ. de Nantes A**

Parcours

- conseiller commercial assurance

- conseiller gestionnaire de clientèle sur le marché des particuliers

- **49 Angers** antenne CFA Banque finance - site d'Angers **A**

Parcours

- chargé de clientèle particuliers
- **49 Angers** CFA de la CCI du Maine et Loire - Centre Pierre Cointreau Angers **A**

Parcours

- conseiller commercial assurance
- ◆ **49 Angers** UFR de droit économie et gestion **Univ. d'Angers S**

- **53 Laval** UCO **UCO d'Angers**, coût total de scolarité : 3 138 € (en 2020-2021, soit entre 3138 et 4949 € selon les revenus ; gratuit pour les apprentis) **S** (en partenariat avec l'IUTdu Mans) ou **A**

Parcours

- banque
- ◆ **72 Le Mans** UFR de droit, des sciences économiques et de gestion - site Le Mans **Le Mans université A**

Parcours

- assurance
- banque

- ◆ **85 La Roche-sur-Yon** Centre universitaire départemental - antenne de l'université de Nantes **Univ. de Nantes A**

Parcours

- conseiller gestionnaire de clientèle sur le marché des particuliers

- banque

- ◆ **85 La Roche-sur-Yon** Centre universitaire départemental - antenne de l'université de Nantes **Univ. de Nantes A**

Parcours

- conseiller gestionnaire de clientèle sur le marché des particuliers

**Assurance, banque, finance : supports opérationnels**

- ◆ **49 Angers** IUT d'Angers **Univ. d'Angers S** ou **A**

Parcours

- métiers de l'épargne, prévoyance et retraite

**Commerce et distribution**

- ◆ **44 Nantes** IUT de Nantes - site de Nantes **Univ. de Nantes A**

Parcours

- management d'équipe en unités de la grande distribution

- ◆ **49 Angers** IUT d'Angers **Univ. d'Angers S** ou **A**

Parcours

- distribution, management et gestion de rayon (DISTRISUP management), grandes surfaces

- ◆ **53 Laval** IUT de Laval **Le Mans université S** (en partenariat avec le LEGTA de Laval et le LEGTA La Germinière) ou **A**

Parcours

- agroalimentaire et agrofourniture

**Commercialisation de produits et services**

- ◆ **49 Saumur** ESTHUA **Univ. d'Angers S**

Parcours

- commercialisation des produits équins
- ◆ **72 Le Mans** UFR de droit, des sciences économiques et de gestion - site Le Mans **Le Mans université S**

Parcours

- marketing des services

**Commercialisation des produits alimentaires**

- ◆ **44 Saint-Herblain** LEGTA Jules Rieffel **A**

**Développement de projets de territoires**

- ◆ **49 Angers** UFR de lettres, langues et sciences humaines **Univ. d'Angers S**

Parcours

- métiers du développement social et solidaire des territoires

**E-commerce et marketing numérique**

- ▼ **44 Nantes** CFA ia **A**
- ◆ **44 Nantes** IEMN - IAE **Univ. de Nantes A**

**Gestion des achats et des approvisionnements**

- ◆ **44 Saint-Nazaire** IUT de Saint-Nazaire **Univ. de Nantes S**

Parcours

- achat industriel et logistique
- ◆ **49 Angers** IUT d'Angers **Univ. d'Angers S** ou **A**

Parcours

- achat

**Gestion des organisations agricoles et agroalimentaires**

- ◆ **49 Angers** LEGTA Le Fresne **S** ou **A**

Parcours

- management des entreprises d'horticulture et du paysage
- ◆ **49 Angers** UFR de sciences **Univ. d'Angers S** (en partenariat avec le LEGTA Le Fresne et Agrocampus)

Parcours

- management des entreprises d'horticulture et du paysage
- ◆ **53 Changé** UFR de droit, des sciences économiques et de gestion - site de Laval **Le Mans université S**

Parcours

- droit des activités agri-environnementales
- droit des entreprises agricoles
- droit des entreprises équestres

- ◆ **53 Laval** LEGTA de Laval **S**

Parcours

- droit des activités agri-environnementales

- droit des entreprises agricoles
- droit des entreprises équestres

**Logistique et transports internationaux**

- ◆ **49 Cholet** ESTHUA **Univ. d'Angers S**

Parcours

- management des services aériens

**Management des activités commerciales**

- ▲ **49 Angers** ESA, coût total de scolarité : 4 532 € (en 2019-2020 ; gratuit pour les apprentis) **S** (en partenariat avec l'IUT d'Angers) ou **A**

Parcours

- produits alimentaires agricoles et horticoles
- ◆ **49 Cholet** ESTHUA **Univ. d'Angers S**

Parcours

- conception, distribution, animation médiation de la filière jeu et jouet

**Management et gestion des organisations**

- ◆ **44 Nantes** IUT de Nantes - site de Nantes **Univ. de Nantes S**

Parcours

- management de la relation client Europe (MRCE)
- ▲ **49 Angers** ESA, coût total de scolarité : 4 532 € (en 2019-2020 ; gratuit pour les apprentis) **S** (en partenariat avec l'IUT d'Angers) ou **A**

Parcours

- management des entreprises agricoles
- ◆ **49 Cholet** Antenne de Cholet - IUT d'Angers **Univ. d'Angers S** (en partenariat avec le lycée La Providence de Cholet)

Parcours

- management de PME-PMI
- ◆ **72 Le Mans** IUT du Mans **Le Mans université S**

Parcours

- gestion de la PME et processus entrepreneurial

**Métiers de l'immobilier : gestion et administration de biens**

- ◆ **49 Cholet** ESTHUA **Univ. d'Angers S**

Parcours

- gestion de l'habitat social

**Métiers de la gestion et de la comptabilité : comptabilité et paie**

- **53 Laval** Lycée Haute-Follis - Campus enseignement sup EC 53 **A**
- ◆ **85 La Roche-sur-Yon** IUT de La Roche sur Yon **Univ. de Nantes S**

Parcours

- gestion de la PME et processus entrepreneurial

**Métiers de la gestion et de la comptabilité : fiscalité**

- ◆ **49 Angers** IUT d'Angers **Univ. d'Angers S** ou **A**

Parcours

- gestion de l'habitat social

**Métiers de la gestion et de la comptabilité : responsable de portefeuille clients en cabinet d'expertise**

- ◆ **72 Le Mans** IUT du Mans **Le Mans université S**

Parcours

- paie, développement RH et relations sociales

**Métiers de la GRH : assistant**

- ◆ **44 Nantes** IUT de Nantes - site de Nantes **Univ. de Nantes A**

Parcours

- paie, développement RH et relations sociales

**Métiers de la GRH : formation, compétences et emploi**

◆ 72 Le Mans IUT du Mans Le Mans université S

Métiers de la mode

◆ 49 Cholet ESTHUA Univ. d'Angers S  
Parcours  
•développement et commercialisation de la mode

Métiers du BTP : bâtiment et construction

◆ 49 Angers ESTHUA Univ. d'Angers S  
Parcours  
•gestionnaire et responsable technique des sites hôteliers et immobiliers  
•technicien animateur sécurité  
■ 53 Laval UCO UCO d'Angers, coût total de scolarité : 3 138 € (en 2020-2021, soit entre 3138 et 4949 € selon les revenus) S (en partenariat avec l'université du Mans) ou A  
Parcours  
•chargé d'affaires en aménagement et finition : intérieur ou extérieur

Métiers du commerce international

■ 44 Clisson Lycée Charles Péguy, coût total de scolarité : 4 532 € (en 2019-2020 et 100 € de frais de campus) S (en partenariat avec l'université d'Angers)  
Parcours  
•marketing et commerce international des vins de terroir  
▲ 49 Angers ESA, coût total de scolarité : 4 532 € (en 2019-2020) S (Formation en partenariat avec l'UFR de Sciences Univ. d'Angers et le CFA Pisani à Montreuil Bellay) ou A  
Parcours  
•marketing et commerce international des vins de terroir

Nautisme et métiers de la plaisance

◆ 44 Saint-Nazaire IUT de Saint-Nazaire Univ. de Nantes S  
Parcours  
•cadre commercial du nautisme

Technico-commercial

◆ 44 Saint-Nazaire IUT de Saint-Nazaire Univ. de Nantes S  
Parcours  
•technico-commercial(e) en PME-PMI  
▲ 49 Angers ESA, coût total de scolarité : 4 532 € (en 2019-2020 ; gratuit pour les apprentis) S ou A (en partenariat avec le l'ESTHUA Univ. d'Angers)  
Parcours  
•management des activités commerciales des secteurs agricoles, horticoles et alimentaires

Tourisme et loisirs sportifs

◆ 49 Saumur ESTHUA Univ. d'Angers S En partenariat avec l'ENE (Ecole nationale d'équitation) de Saumur pour la pratique équestre  
Parcours  
•management des établissements équestres

Diplôme d'école de commerce

de niveau bac + 4 ou 5

➤ Recrutement bac

Diplôme de l'École supérieure des sciences commerciales d'Angers

Diplôme visé, grade de master.  
▲ 49 Angers ESSCA S ou A  
5 ans, coût total de scolarité : 52 500 € (en 2019-2020, 10500 € par an)  
Admission en 1<sup>re</sup> année : concours ACCES avec bac.

➤ Recrutement bac + 2

Diplôme d'Audencia programme grande école

Diplôme visé, grade de master.  
● 44 Nantes Audencia Business school S ou A  
3 ans, coût total de scolarité : 44 900 € (en 2019-2020, 14500 € en 1<sup>re</sup> année, 2<sup>e</sup> année et 3<sup>e</sup> année et 1400 euros pour l'année de césure)  
Admission en 1<sup>re</sup> année : concours BCE après classes prépas.

Diplôme d'ingénieur

Détail des formations pages xx à xx

➤ Recrutement bac

Diplôme d'ingénieur de l'École supérieure Angevine d'informatique et de productique spécialisée informatique et réseaux

▲ 49 Saint-Barthélemy-d'Anjou Ecole d'ingénieurs ESAIP Angers S

Diplôme d'ingénieur de l'École supérieure d'agriculture d'Angers

▲ 49 Angers ESA A ou S  
majeures : commerce et marchés internationaux • intégration environnementale et durabilité • pilotage et conseil de l'entreprise • vigne et vin (production durable et marchés internationaux).

Diplôme d'ingénieur de l'École supérieure d'électronique de l'Ouest

▲ 49 Angers ESEO A ou S  
options : big Data • cloud Computing • data Sciences, multimedia & télécoms • fintech technologies pour la financière

Diplôme d'ingénieur de l'École supérieure d'informatique électronique automatique

▲ 53 Laval ESIEA A ou S  
Spécialisations : systèmes d'information (SI).

Diplôme d'ingénieur de l'Institut catholique d'arts et métiers

▲ 44 Carquefou ICAM Nantes S ou A

Diplôme d'ingénieur de l'Institut des sciences et techniques de l'ingénieur d'Angers de l'université d'Angers spécialité bâtiment et sécurité

◆ 49 Angers Polytech Angers S  
maîtriser les risques en exploitation • pérenniser et valoriser les patrimoines immobiliers.

Diplôme d'ingénieur de l'ISTOM (École supérieure d'agro-développement international)

▲ 49 Angers ISTOM S

Diplôme d'ingénieur du CNAM spécialité géomètre et topographe

◆ 72 Le Mans ESGT Cnam S

➤ Recrutement bac + 2

Diplôme d'ingénieur de l'École centrale de Nantes

◆ 44 Nantes ECN A ou S

Diplôme d'ingénieur de l'École nationale supérieure Mines-Télécom Atlantique Bretagne Pays de la Loire de l'Institut Mines-Télécom spécialité ingénierie logicielle en partenariat avec l'ITII Pays de la Loire.

▲ 44 Nantes IMT Nantes A

Diplôme d'ingénieur de l'École supérieure du bois

▲ 44 Nantes ESB A ou S

Autres formations

➤ Recrutement bac

Assistant de cabinet et de clinique vétérinaires

Certification : niveau 4 (bac ou équivalent)

■ 85 Montaigu-Vendée Sup santé animale, 1 an, coût total de scolarité : 3 603 € (en 2019-2020) S

Admission : dossier, tests et entretien de motivation.

Assistant manager tourisme hôtellerie restauration (réseau Négoventis)

Certification : niveau 3 (bac + 2)

● 49 Angers Centre Pierre Cointreau NEGOVENTIS 49, 1 an A

Admission : dossier (CV et lettre de motivation) et entretien de motivation avec CAP ou bac dans le domaine du tourisme hôtellerie restauration .

Attaché commercial (réseau Négoventis)

Certification : niveau 3 (bac + 2)

▼ 44 Nantes CFA ia, 1 an, coût total de scolarité : NC A

● 49 Cholet Eurespace Formation CCI du Choletais, 1 an, coût total de scolarité : 3 000 € (en 2019-2020) ait.

Admission : dossier et entretien avec diplôme de niveau bac .

Attaché(e) de direction

Certification : niveau 3 (bac + 2)

◆ 44 Saint-Herblain PIGIER Perform, 1 an, coût total de scolarité : 4 400 € (en 2019-2020) S

Admission : dossier et entretien.

Auxiliaire spécialisé vétérinaire

Certification : niveau 4 (bac ou équivalent)

▲ 53 Laval CFPPA, 2 ans A

Bachelor marketing et communication

Certificat d'école

◆ 44 Nantes Y-NOV, 3 ans, coût total de scolarité : 22 300 € (en 2019-2020, soit 6900 € en 1<sup>re</sup> année, 7500 euros en 2<sup>e</sup> année et 7900 euros en 3<sup>e</sup> année) S

Admission : dossier et entretien pour titulaire d'un bac.

BBA in International Business

Certificat d'école

■ 49 Angers Faculté de droit, économie,

gestion, 3 ans, coût total de scolarité : 8 700 € (en 2019-2020, soit entre 2900 et 6500 € par an selon les revenus) S

Chargé d'affaires immobilières

Certification : niveau 2 (bac + 3 et 4)

◆ 49 Angers IPAC, 3 ans, coût total de scolarité : 17 200 € (en 2019-2020, 5500 € par an en 1<sup>re</sup> et 2<sup>e</sup> année, 6200 euros en 3<sup>e</sup> année ou prise en charge par l'entreprise en alternance) S ou A

Admission : dossier, tests et entretien avec bac.

Chargé du marketing et de communication

Certification : niveau 2 (bac + 3 et 4)

◆ 44 Saint-Herblain Ecole internationale Tunon, 3 ans, coût total de scolarité : 16 800 € (en 2019-2020, soit 5500 € en 1<sup>re</sup> et 2<sup>e</sup> années et 5800 euros en 3<sup>e</sup> année et 240 à 270 euros d'achat de costume selon le sexe) S

Admission en 1<sup>re</sup> année : dossier, tests et entretien avec bac.

◆ 49 Angers IPAC, 3 ans, coût total de scolarité : 17 200 € (en 2019-2020, 5500 € par an en 1<sup>re</sup> et 2<sup>e</sup> années et 6200 euros en 3<sup>e</sup> année ou prise en charge par l'entreprise) S ou A ou ait.

Admission : dossier, tests et entretien de motivation avec bac.

Chef de projet digital (Webstart)

Certification : niveau 2 (bac + 3 et 4)

◆ 44 Nantes Webstart, 1 an, coût total de scolarité : 5 200 € (en 2019-2020) S  
Admission : test en entretien pour titulaire d'un bac + 2.

Collaborateur comptable et financier

Certification : niveau 2 (bac + 3 et 4)

◆ 49 Angers IPAC, 3 ans, coût total de scolarité : 17 200 € (en 2019-2020, 5500 € par an en 1<sup>re</sup> et 2<sup>e</sup> années, 6200 euros en 3<sup>e</sup> année ou prise en charge par l'entreprise en alternance) S ou A ou ait.

Admission : dossier, tests et entretien de motivation avec bac.

Commercial en automobile

Certification : niveau 4 (bac ou équivalent)

● 72 Le Mans EPCRA, 10 mois, coût total de scolarité : 2 500 € (en 2020) S  
Admission : tests écrits et entretien.

Community management

Certification : niveau 4 (bac ou équivalent)

◆ 44 Nantes Webstart, 1 an, coût total de scolarité : 4 800 € (en 2019-2020) S  
Admission : test et entretien pour titulaire d'un bac.

Comptable assistant

Certification : niveau 4 (bac ou équivalent)

◆ 44 Ancenis-Saint-Géréon CFPP, 1 an A

Conseiller financier

Certification : niveau 2 (bac + 3 et 4)

◆ 49 Angers IPAC, 3 ans, coût total de scolarité : 17 200 € (en 2019-2020, 5500 € par an en 1<sup>re</sup> et 2<sup>e</sup> années et 6200 euros en 3<sup>e</sup> année ou prise en charge par l'entreprise) S ou A

Admission : dossier, tests et entretien avec bac.

### Diplôme de l'École Atlantique de commerce et de gestion (programme Audencia Bachelor in management)

Certification : niveau 2 (bac + 3 et 4)

● **44 Nantes** AUDENCIA, 3 ans, coût total de scolarité : 22 050 € (en 2019-2020, soit 7350 € par an) **S** ou **A**  
Admission en 1<sup>re</sup> année : concours propre (épreuves écrites et orales) avec bac.

### Diplôme de l'École de gestion et de commerce (EGC)

Certification : niveau 2 (bac + 3 et 4)

● **85 La Roche-sur-Yon** EGC VENDEE, 3 ans, coût total de scolarité : 11 850 € (en 2019-2020, 3950 € par an ; formation gratuite et rémunérée en apprentissage) **S** ou **A**  
Admission en 1<sup>re</sup> année : concours Bachelor EGC avec bac.

### Diplôme de management international (programme Bachelor Management international)

Certification : niveau 2 (bac + 3 et 4)

▲ **49 Cholet** ESSCA, 3 ans, coût total de scolarité : 22 800 € (en 2019-2020, 7600 € par an) **S** ou **ait.**

Admission en 1<sup>re</sup> année : dossier, épreuves écrites (épreuve de culture générale, épreuve de raisonnement logique et OCM en anglais) et entretien avec bac.

### Diplôme de responsable du marketing et du développement commercial (bachelor IDRAC)

Certification : niveau 2 (bac + 3 et 4)

▲ **44 Nantes** IDRAC, 3 ans, coût total de scolarité : 25 065 € (en 2019-2020, 8500 € par an en 1<sup>re</sup> et 2<sup>e</sup> années et 8065 euros en 3<sup>e</sup> année en admission principale ; 9265 euros en admission parallèle 3<sup>e</sup> année et de 8865 à 12365 euros par an en 2<sup>e</sup> et 3<sup>e</sup> années dans le cadre d'un parcours à l'étranger (selon les campus)) **S** ou **ait.**

Admission en 1<sup>re</sup> année : dossier, tests écrits et entretiens en français et en anglais avec bac.

### Etalagiste décorateur marchandiseur

Certification : niveau 3 (bac + 2)

▼ **49 La Ménière** CNPH, 1 an **A**

Admission : entretien de motivation, signer un contrat d'apprentissage.

### Gestionnaire d'affaires immobilières

Certification : niveau 2 (bac + 3 et 4)

❖ **44 Nantes** ESPI, 3 ans, coût total de scolarité : 23 700 € (en 2019-2020, soit 7900 € par an) **S**

Admission en 1<sup>re</sup> année : dossier, tests écrits et entretien.

### Gestionnaire d'unité commerciale option généraliste ou spécialisée (réseau Négoventis)

Certification : niveau 3 (bac + 2)

● **49 Cholet** Eurespace formation

Cholet, 2 ans, **A**  
Admission : dossier, CV, lettre de motivation et entretien de motivation.

● **49 Cholet** Eurespace Formation CCI du Choletais, 19 mois, coût total de scolarité : 3 900 € (en 2019-2020) **ait.**  
Admission : dossier et entretien avec diplôme de niveau bac.

● **49 Saumur** Espace formation du saumurois, 2 ans, **A**

Admission : dossier et entretien de motivation pour bac.

### ISG Programme Business and Management

Certification : niveau 1 (bac + 5 et plus)

❖ **44 Nantes** ISG, 5 ans, coût total de scolarité : 45 500 € (en 2019-2020, 8500 € par an en 1<sup>re</sup> et 2<sup>e</sup> années, 9500 euros par an en 3<sup>e</sup>, 4<sup>e</sup> et 5<sup>e</sup> années) **S** ou **ait.**

Admission en 1<sup>re</sup> année : dossier, concours avec Tage post bac, QCM d'anglais, entretien de motivation et oral d'anglais avec bac.

Admission en 2<sup>e</sup> année : dossier, concours avec Tage post bac, QCM d'anglais, entretien de motivation et oral d'anglais avec bac + 1.

### Manager d'unité marchande

Certification : niveau 3 (bac + 2)

● **44 Ancenis** CFP, 3 ans **A**

### Programme ISEG Marketing and Communication School

Certification : niveau 1 (bac + 5 et plus)

❖ **44 Nantes** ISEG - Digital Marketing and Communication School, 5 ans, coût total de scolarité : 35 000 € (en 2019-2020, 6450 € en 1<sup>re</sup> et 2<sup>e</sup> années, 6650 euros en 3<sup>e</sup> année et 7725 euros en 4<sup>e</sup> et 5<sup>e</sup> années) **S**

Admission en 1<sup>re</sup> année : épreuves écrites et entretien d'admission avec bac.

### Responsable de gestion des ressources humaines (IPAC)

Certification : niveau 2 (bac + 3 et 4)

❖ **49 Angers** IPAC, 3 ans, coût total de scolarité : 17 200 € (en 2019-2020, 5500 € par an en 1<sup>re</sup> et 2<sup>e</sup> années, 6200 euros en 3<sup>e</sup> année ou prise en charge par l'entreprise en alternance) **S** ou **A** ou **ait.**

Admission : dossier, tests et entretien de motivation avec bac.

### Responsable de rayon

Certification : niveau 4 (bac ou équivalent)

◆ **44 Saint-Herblain** LEGTA Jules Rieffel, 1 an **A**

### Responsable du développement de l'unité commerciale

Certification : niveau 2 (bac + 3 et 4)

❖ **49 Angers** IPAC, 3 ans, coût total de scolarité : 17 200 € (en 2019-2020, 5500 € par an en 1<sup>re</sup> et 2<sup>e</sup> années, 6200 euros en 3<sup>e</sup> année ou prise en charge par l'entreprise en alternance) **S** ou **A** ou **ait.**

Admission : tests et entretien de motivation avec bac.

### Responsable du développement et du pilotage commercial

Certification : niveau 2 (bac + 3 et 4)

❖ **85 Montaigu-Vendée** EMA Vendée, 3 ans, coût total de scolarité : 7 500 € (en 2019-2020, soit 3700 € en 1<sup>re</sup> année, 3800 euros en 2<sup>e</sup> année et 6910 euros en 3<sup>e</sup> année (3<sup>e</sup> année prise en charge par l'entreprise d'accueil)) **S** ou **ait.**

Admission en 1<sup>re</sup> année : dossier, entretien et épreuve écrite de management avec bac.

### Responsable du management commercial et marketing (ISEFAC)

Certification : niveau 2 (bac + 3 et 4)

❖ **44 Nantes** ISEFAC BACHELOR, 3 ans, coût total de scolarité : 18 700 € (en 2019-2020, 5400 € en 1<sup>re</sup> année, 6050 euros en 2<sup>e</sup> année et 6600 euros en 3<sup>e</sup> année) **S**

Admission en 1<sup>re</sup> année : concours propre avec bac.

### Responsable en marketing, commercialisation et gestion (EGC)

Certification : niveau 2 (bac + 3 et 4)

● **72 Le Mans** EGC LE MANS, 3 ans, coût total de scolarité : 13 500 € (en 2019-2020, 4500 € par an ; gratuit pour les apprentis) **S** ou **A**

Admission en 1<sup>re</sup> année : concours Bachelor EGC avec bac.

### Responsable opérationnel d'activité

Certification : niveau 2 (bac + 3 et 4)

❖ **44 Nantes** IFAG, 3 ans, coût total de scolarité : 23 000 € (en 2019-2020, 7300 € par an en 1<sup>re</sup> et 2<sup>e</sup> années, 8400 euros en 3<sup>e</sup> année) **ait.**

Admission : concours propre avec bac.

### Secrétaire comptable

Certification : niveau 4 (bac ou équivalent)

❖ **44 Ancenis-Saint-Géréon** CFPP, 18 mois **A**

### Secrétaire-assistant médico-social

Certification : niveau 4 (bac ou équivalent)

■ **72 Le Mans** Lycée polyvalent privé des métiers Sainte-Catherine, 1 an, **A**

❖ **85 La Roche-sur-Yon** IFMS Vendée, 9 mois, coût total de scolarité : 2 885 € (en 2019-2020) **S**

Admission : dossier, tests et entretien.

■ **85 Les Herbiers** Ecole Les Eta-

bières, 1 an, **A**

Admission : dossier et entretien.

### Secrétariat médico-social

Certificat d'école

■ **44 Nantes** IFOM, 1 an, coût total de scolarité : 2 550 € (en 2019-2020) **S**

Admission : bac souhaité.

### Vendeur conseil en magasin (fleurs et plantes)

Certification : niveau 4 (bac ou équivalent)

▼ **49 La Ménière** CNPH, 1 an **A**

### Vendeur-agenceur de cuisines et salles de bains

Certification : niveau 4 (bac ou équivalent)

■ **85 Montaigu-Vendée** CFA de l'AFPIA SolFiZA, 1 an **A**

Admission : dossier et entretien entreprise pour bac.

### Webmarketing et communication

Certification : niveau 3 (bac + 2)

❖ **44 Nantes** Webstart, 2 ans, coût total de scolarité : 10 400 € (en 2019-2020, soit 5200 € par an) **S**

Admission : test et entretien pour titulaire d'un bac.

## ➤ Recrutement bac + 2

### Assistant commercial

Certification : niveau 3 (bac + 2)

❖ **44 Ancenis-Saint-Géréon** CFPP, 1 an, **A**

■ **85 Les Herbiers** Lycée Jean XXIII - ISCV, 1 an, **A**

### Assistant ressources humaines

Certification : niveau 3 (bac + 2)

❖ **44 Ancenis-Saint-Géréon** CFPP, 1 an, **A**

● **44 Sainte-Luce-sur-Loire** URMA - CIFAM 44 - site de Sainte-Luce-sur-Loire, 1 an, **A**

Admission : dossier et entretien.

### Assistant(e) import-export

Certification : niveau 3 (bac + 2)

❖ **44 Nantes** BACF, 18 mois, **A**

■ **85 Les Herbiers** Lycée Jean XXIII - ISCV, 1 an, **A**

### Bachelor Business Manager

Certificat d'école

❖ **44 Saint-Herblain** MBWAY, 1 an, coût total de scolarité : 5 500 € (en 2019-2020) **S**

Admission : tests d'anglais, test de personnalité, présentation orale de 10 min sur un sujet puis entretien de motivation pour bac + 2.

❖ **49 Angers** MBWAY, 1 an, coût total de scolarité : 5 300 € (en 2019-2020) **S**

Admission : tests de culture générale, anglais, logique et français puis entretien de motivation pour bac + 2.

### Bachelor chargé d'affaires internationales

Certificat d'école

❖ **49 Angers** ESPL, 1 an, coût total de scolarité : 5 300 € (en 2019-2020) **S**

Admission : dossier, tests et entretien de motivation avec bac + 2.

### Bachelor européen assistant de gestion en ressources humaines

Certificat d'école

❖ **49 Angers** ICGES, 1 an, coût total de scolarité : 5 400 € (en 2019-2020, dont 380 € de frais d'inscription au diplôme) **S**

Admission : dossier, tests et entretien avec bac + 2 validé.

### Bachelor européen gestion du patrimoine, assurance, banque

Certificat d'école

❖ **49 Angers** ICGES, 1 an, coût total de scolarité : 5 400 € (en 2019-2020, dont 380 € de frais d'inscription au diplôme) **S**

Admission : dossier, tests et entretien avec bac + 2 validé.

### Bachelor européen management et gestion des PME

Certificat d'école

❖ **49 Angers** ICGES, 1 an, coût total de scolarité : 5 400 € (en 2019-2020, dont 380 € de frais d'inscription au diplôme) **S**

Admission : dossier scolaire, entretien, tests de culture générale et d'anglais.

### Bachelor européen marketing

Certificat d'école

❖ **49 Angers** ICGES, 1 an, coût total de scolarité : 6 400 € (en 2019-2020) **S**

Admission : dossier, tests et entretien avec bac + 2 validé.

### Bachelor of Sciences European Engineer Degree productions animales, productions végétales, international agribusiness

Certificat d'école

▲ **49 Angers** ESA, 3 semestres, coût total de scolarité : 5 922 € (en 2019-2020, soit 4630 € la 1<sup>re</sup> année et 1292 euros la 2<sup>e</sup> année) **S**

Admission : concours propre avec bac + 2.

### Chargé de gestion des ressources humaines

Certification : niveau 2 (bac + 3 et 4)

❖ **53 Laval** ESUP, 1 an, coût total de scolarité : 4 400 € (en 2019-2020) **S**

Admission : tests (culture générale, logique et anglais), examen du dossier scolaire et entretien.



# ISEFAC BACHELOR

L'école des Bachelors spécialisés

ÉVÉNEMENTIEL - SPORT - LUXE & MODE - DIGITAL & RÉSEAUX SOCIAUX



**VENEZ NOUS  
RENCONTRER LORS DE  
NOS PROCHAINES JOURNÉES  
PORTES OUVERTES**

**CAMPUS DE NANTES**

28 rue Armand Brossard

44000 Nantes

Tél : 02.40.33.30.83

Paris | Bordeaux | Lille | Lyon | Montpellier | Nantes | Nice

[www.isefac-bachelor.fr](http://www.isefac-bachelor.fr)



# {EPITECH.}

## L'école qui dessine le futur de l'informatique

**Vous êtes intéressé(e)s par l'informatique ?**

**Venez rencontrer nos équipes  
et échanger avec nos étudiants  
lors de nos journées portes ouvertes.**

[www.nantes.epitech.eu](http://www.nantes.epitech.eu)

Epitech Nantes • 5 Rue d'Alger, 44100 Nantes • 01 44 08 00 11 • [nantes@epitech.eu](mailto:nantes@epitech.eu)

Titre d'Expert (e) en Technologies de l'Information, code NSF 326n,  
Certification Professionnelle de niveau I (Fr) et de niveau 7 (Eu) enregistrée au RNCP par arrêté du 30/07/2018 publié au J.O. le 07/08/2018.  
Établissement d'enseignement supérieur privé. Cette école est membre de 



**Chargé du marketing et de communication**

Certification : niveau 2 (bac + 3 et 4)

❖ **44 Saint-Herblain** Ecole internationale Tunon, 3 ans, coût total de scolarité : 16 800 € (en 2019-2020, soit 5500 € en 1<sup>re</sup> et 2<sup>e</sup> années et 5800 euros en 3<sup>e</sup> année et 240 à 270 euros d'achat de costume selon le sexe) **S**

Admission en 1<sup>re</sup> année : dossier, tests et entretien avec bac.**Chargé(e) de clientèle - assurance et banque**

Certification : niveau 2 (bac + 3 et 4)

■ **72 Le Mans** Lycée polyvalent Saint-Charles-Sainte-Croix, 1 an **A**

Admission : dossier et entretien pour bac +2.

**Chargé(e) des ressources humaines (SUP des RH)**

Certification : niveau 2 (bac + 3 et 4)

❖ **44 Nantes** ISME, 1 an, coût total de scolarité : 5 500 € (en 2019-2020) **S**

Admission : dossier, tests et entretien avec bac +2.

■ **49 Angers** IZSC, 1 an, **A**

Admission : dossier, tests et entretien pour titulaire d'un bac +2.

**Conseiller financier**

Certification : niveau 2 (bac + 3 et 4)

■ **85 La Roche-sur-Yon** Lycée polyvalent Notre-Dame du Roc, 1 an, coût total de scolarité : 3 006 € (en 2019-2020) **S** ou **A**

Admission : dossier et entretien pour bac +2.

**Consultant en recrutement et travail temporaire**

Certification : niveau 2 (bac + 3 et 4)

❖ **44 Saint-Herblain** PIGIER Perform, 1 an, coût total de scolarité : 4 900 € (en 2019-2020) **ait.**

Admission : sur dossier et entretien post bac +2 et bachelor 3 ans.

**Consultant recrutement**

Certification : niveau 2 (bac + 3 et 4)

● **49 Angers** ESMAC, 1 an, coût total de scolarité : 3 000 € (en 2019-2020, gratuit pour les apprentis) **A** ou **ait.**

Admission : dossier, tests et entretien.

**Gestionnaire comptable et financier**

Certification : niveau 2 (bac + 3 et 4)

❖ **44 Saint-Herblain** PIGIER Perform, 1 an, coût total de scolarité : 3 690 € (en 2019-2020) **S**

Admission : dossier et entretien.

**Gestionnaire comptable et fiscal**

Certification : niveau 3 (bac + 2)

❖ **44 Ancenis-Saint-Géréon** CFP, 1 an **A**

**Gestionnaire de paie**

Certification : niveau 3 (bac + 2)

❖ **44 Ancenis-Saint-Géréon** CFP, 1 an **A**

**Gestionnaire des ressources humaines (Pigier)**

Certification : niveau 2 (bac + 3 et 4)

❖ **44 Saint-Herblain** PIGIER Perform, 1 an, coût total de scolarité : 4 900 € (en 2019-2020) **S**

Admission : dossier et entretien post bac +2 et bachelor 3 ans.

**Management et stratégie d'entreprise**

Certificat d'école

❖ **49 Angers** ICOGES, 2 ans, coût total de scolarité : 10 800 € (en 2019-2020, soit 5400 € par an) **S**

Admission : dossier, tests et entretien pour bac +3 ou bac +4.

**Manager d'unité marchande**

Certification : niveau 3 (bac + 2)

❖ **44 Ancenis-Saint-Géréon** CFP, 1 an **A**

**Manager en ingénierie d'affaires**

Certification : niveau 1 (bac + 5 et plus)

● **72 Le Mans** ISIALM, 3 ans, coût total de scolarité : 15 000 € (en 2019-2020, 5000 € par an en admission principale) **S**

Admission : concours propre avec bac +2.

**Négociateur(trice) technico-commercial(e)**

Certification : niveau 3 (bac + 2)

❖ **44 Ancenis-Saint-Géréon** CFP, 2 ans **A**

**Responsable d'affaires en immobilier**

Certification : niveau 2 (bac + 3 et 4)

■ **85 La Roche-sur-Yon** Lycée polyvalent Notre-Dame du Roc, 1 an, coût total de scolarité : 3 006 € (en 2019-2020) **S** ou **A**

Admission : sur dossier et entretien pour bac +2.

**Responsable de clientèle banque, finance, assurance**

Certification : niveau 2 (bac + 3 et 4)

❖ **72 Le Mans** Ecofac évolution, 1 an, coût total de scolarité : 5 300 € (en 2019-2020) **ait.**

Admission : dossier, tests et entretien pour bac +2.

**Responsable de communication et webmarketing**

Certification : niveau 2 (bac + 3 et 4)

❖ **44 Saint-Herblain** PIGIER Perform, 1 an, coût total de scolarité : 4 900 € (en 2019-2020) **ait.**

Admission : sur dossier et entretien post bac +2 et bachelor 3 ans.

**Responsable de développement commercial (réseau Négoventis)**

Certification : niveau 2 (bac + 3 et 4)

▼ **44 Nantes** CFA iA, 1 an, **A**

● **49 Angers** Centre Pierre Cointreau NEGOVENTIS 49, 1 an, **A**

Admission : dossier et entretien avec bac +2.

● **53 Laval** EC2M, 1 an, **A**

Admission : entretien sur dossier pour bac +2.

● **72 Le Mans** CCI, 1 an, **A**

Admission : dossier avec bac +2.

**Responsable de développement marketing et vente**

Certification : niveau 2 (bac + 3 et 4)

■ **85 La Roche-sur-Yon** Lycée polyvalent Notre-Dame du Roc, 1 an, coût total de scolarité : 3 006 € (en 2019-2020) **S** ou **A**

Admission : dossier et entretien pour bac +2.

**Responsable de gestion de la paie et du social**

Certification : niveau 2 (bac + 3 et 4)

▲ **85 Challans** Ecole des Etablères - site de Challans, 1 an, coût total de scolarité : 4 490 € (en 2019-2020) **S**

Admission : sur dossier, entretien de motivation et tests.

**Responsable de gestion des ressources humaines (IPAC)**

Certification : niveau 2 (bac + 3 et 4)

❖ **53 Laval** IPAC, 1 an, coût total de scolarité : 5 000 € (en 2019-2020) **S** ou **ait.**

Admission : dossier, tests et entretien pour bac +2.

▲ **85 Challans** Ecole des Etablères - site de Challans, 1 an, coût total de scolarité : 4 490 € (en 2019-2020) **S**

Admission : dossier, entretien de motivation et tests.

**Responsable de la distribution (réseau Négoventis)**

Certification : niveau 2 (bac + 3 et 4)

▼ **44 Nantes** CFA iA, 1 an, **A**

Admission : bac +2 validé.

● **49 Angers** Centre Pierre Cointreau NEGOVENTIS 49, 1 an, coût total de scolarité : 4 100 € (en 2019-2020 ; gratuit pour les apprentis) **A** ou **ait.**

Admission : dossier et entretien avec bac +2.

● **53 Laval** EC2M, 1 an, **A**

Admission : entretien sur dossier pour bac +2.

**Responsable de projet marketing communication**

Certification : niveau 2 (bac + 3 et 4)

❖ **44 Nantes** ISME, 1 an, coût total de scolarité : 5 500 € (en 2019-2020) **S**

Admission : dossier, tests et entretien.

**Responsable du développement commercial (Pigier)**

Certification : niveau 2 (bac + 3 et 4)

❖ **44 Saint-Herblain** PIGIER Perform, 1 an, coût total de scolarité : 4 900 € (en 2019-2020) **ait.**

Admission : dossier et entretien post bac +2 et bachelor 3 ans.

**Responsable du développement de l'unité commerciale**

Certification : niveau 2 (bac + 3 et 4)

❖ **49 Angers** MBWAY, 1 an, coût total de scolarité : 5 900 € (en 2019-2020) **S** ou **ait.**

Admission : tests de culture générale, anglais, logique et français puis entretien de motivation pour bac +2.

❖ **53 Laval** IPAC, 1 an, coût total de scolarité : 5 000 € (en 2019-2020) **S** ou **ait.**

Admission : dossier, tests et entretien pour bac +2.

▲ **85 Challans** Ecole des Etablères - site de Challans, 1 an, coût total de scolarité : 4 490 € (en 2019-2020) **S**

Admission : dossier, entretien de motivation et tests pour bac +2.

**Responsable du développement et du pilotage commercial**

Certification : niveau 2 (bac + 3 et 4)

❖ **53 Laval** ESUP, 1 an, coût total de scolarité : 4 400 € (en 2019-2020) **S**

Admission : tests (culture générale, logique et anglais), examen du dossier scolaire et entretien.

❖ **85 Montaigu-Vendée** EMA Vendée, 3 ans, coût total de scolarité : 7 500 € (en 2019-2020, soit 3700 € en 1<sup>re</sup> année, 3800 euros en 2<sup>e</sup> année et 690 euros en 3<sup>e</sup> année (3<sup>e</sup> année prise en charge par l'entreprise d'accueil)) **S** ou **ait.**

Admission en 1<sup>re</sup> année : dossier, entretien et épreuve écrite de management avec bac.**Responsable en commerce et gestion pour l'agriculture et l'agroalimentaire**

Certification : niveau 2 (bac + 3 et 4)

▲ **49 Angers** ESA, 2 ans, coût total de scolarité : 10 686 € (en 2019-2020, soit 5343 € par an) **S**

Admission : bac +2 lié au secteur agricole ou agro-alimentaire.

**Responsable en développement marketing et vente**

Certification : niveau 2 (bac + 3 et 4)

❖ **72 Le Mans** Ecofac évolution, 1 an, coût total de scolarité : 5 300 € (en 2019-2020) **ait.**

Admission : dossier, tests et entretien pour bac +2.

**Responsable en gestion administrative et ressources humaines**

Certification : niveau 2 (bac + 3 et 4)

❖ **72 Le Mans** Ecofac évolution, 1 an, coût total de scolarité : 5 300 € (en 2019-2020) **ait.**

Admission : dossier, tests et entretien pour bac +2.

■ **85 La Roche-sur-Yon** Lycée polyvalent Notre-Dame du Roc, 1 an, coût total de scolarité : 3 006 € (en 2019-2020) **S** ou **A**

Admission : dossier et entretien pour bac +2.

**Responsable en ressources humaines**

Certification : niveau 2 (bac + 3 et 4)

● **49 Angers** Centre Pierre Cointreau NEGOVENTIS 49, 1 an **A**

Admission : dossier et entretien avec bac +2.

**Responsable marketing opérationnel**

Certification : niveau 2 (bac + 3 et 4)

■ **49 Angers** IZSC, 1 an **A**

Admission : dossier, tests et entretien avec bac +2.

**Responsable opérationnel d'unité commerciale**

Certification : niveau 2 (bac + 3 et 4)

❖ **44 Nantes** ISME, 1 an, coût total de scolarité : 5 500 € (en 2019-2020) **S**

Admission : dossier, tests et entretien.

**Responsable opérationnel en grande distribution**

Certification : niveau 2 (bac + 3 et 4)

❖ **72 Le Mans** Ecofac évolution, 1 an, coût total de scolarité : 5 300 € (en 2019-2020) **ait.**

Admission : dossier, tests et entretien pour bac +2.

# Droit Science politique Sécurité

## LES MOTS-CLÉS DU DOMAINE

Carrières juridiques, droit, administration publique, administration territoriale, métiers du notariat, sécurité, armée, défense...

- ◆ Établissement **public**
- Établissement **privé sous contrat**
- ❖ Établissement **privé hors contrat**
- ▲ Établissement **privé reconnu**
- Établissement **consulaire** (dépend d'une chambre de commerce et d'industrie ou d'une chambre de métiers)
- ▼ **CFA** (Centre de formation d'apprentis)
- 
- S** Statut de l'étudiant « **Scolaire** » (formation temps plein)
- A** Statut de l'étudiant « **Apprenti** » (formation en apprentissage)
- ait.** Alternance école/entreprise sous statut scolaire
- EAD** Enseignement à distance
- 
- Les adresses sont en fin de guide p xx.

## Capacité en droit

◆ 49 Angers UFR de droit économie et gestion **Univ. d'Angers S**

## Formation complémentaire

Spécialisation ou complément de formation en 1 an après un premier diplôme

### ↳ Recrutement bac

**FCIL Préparation aux concours de la prévention et de la sécurité publique**

◆ 72 Le Mans Lycée Funay-Boucher **S**

**Préparation spécifique aux instituts d'études politiques IEP)**

■ 44 Nantes Lycée La Perverie, 1 an, coût total de scolarité : 1701 € (en 2019-2020) **S**

Admission : bac ES, L ou S

■ 49 Angers Lycée Urbain Mongazon, 1 an, coût total de scolarité : 1242 € (en 2019-2020) **S**

Admission : bac ES, L ou S

## CPGE (classe préparatoire aux grandes écoles)

Toutes les CPGE économiques et commerciales

voir page 86

## Cycle pluridisciplinaire d'études supérieures

### CPES

◆ 44 Nantes Lycée Clémenceau (filière humanité et langues / filière sciences et société / filière sciences fondamentales et appliquées)

## BTS

### Assurance

◆ 44 Basse-Goulaine Lycée La Herdrie **A**

■ 44 Nantes IMS, coût total de scolarité : 3 240 € (en 2019-2020, soit 1620 € par an) **S**

● 49 Angers CFA de la CCI du Maine et Loire - Centre Pierre Cointreau Angers **A**

❖ 49 Angers ESPL, coût total de scolarité : 8 300 € (en 2019-2020, 4150 € par an) **S**

❖ 72 Le Mans Ecofac évolution, coût total de scolarité : 8 400 € (en 2019-2020, soit 4200 € par an) **ait.**

◆ 72 Le Mans Lycée polyvalent Le Mans sud **S**

### Notariat

▲ 44 Nantes INFN, coût total de scolarité : 6 600 € (en 2019-2020, soit 3300 € par an) **S**

▲ 49 Angers INFN, coût total de scolarité : 6 600 € (en 2019-2020, soit 3300 € par an) **S** (pas de recrutement en 1<sup>re</sup> année à la rentrée 2019)

◆ 49 Les Ponts-de-Cé Lycée Jean Bodin **A** (1<sup>re</sup> année à temps plein, 2<sup>e</sup> année en apprentissage)

◆ 72 Le Mans Lycée polyvalent Gabriel Touchard - Washington **S**

■ 85 La Roche-sur-Yon Lycée polyvalent Notre-Dame du Roc, coût total de scolarité : 2 052 € (en 2019-2020 soit 1026 € par an) **S** ou **A**

### Professions immobilières

▼ 44 Nantes CFA ia **A**

◆ 44 Nantes Lycée Albert Camus **S** ou **A**

❖ 49 Angers ESPL, coût total de scolarité : 8 300 € (en 2019-2020, 4150 € par an) **S**

❖ 49 Angers ICOGES, coût total de scolarité : 8 200 € (en 2019-2020, 3950 € par an et 150 euros de frais pédagogiques annuels) **S**

❖ 53 Changé Ecole technique privée AFTEC, coût total de scolarité : 7 890 € (en 2019-2020, soit 3700 € par an et inscription de 490 euros en 1<sup>re</sup> année) **S**

● 85 La Roche-sur-Yon ESFORA URMA **A**

■ 85 Les Sables-d'Olonne Lycée polyvalent Sainte-Marie du Port, coût total de scolarité : 2 250 € (en 2019-2020, soit 1125 € par an) **S** ou **A** (1<sup>re</sup> année à temps plein, 2<sup>e</sup> année en apprentissage)

## Licence

### Administration publique

◆ 44 Nantes IPAG **Univ. de Nantes S** (L3 uniquement)

### Droit

◆ 44 Nantes faculté de droit et des sciences politiques **Univ. de Nantes S** Parcours

- assistant juridique (L3)
- droit classique (L1 et L2)

- droit judiciaire
- droit privé général (L3)
- droit public général (L3)
- entreprise (L3)
- Europe
- franco-allemand
- LEA
- sciences politiques (L3)

■ 44 Rezé UCO UCO d'Angers, coût total de scolarité : 10 800 € (en 2019-2020, soit de 3600 à 6650 € par an selon les revenus) **S**

■ 49 Angers Faculté de droit, économie, gestion UCO d'Angers, coût total de scolarité : 11 670 € (en 2019-2020, entre 3890 et 6440 € par an selon les revenus) **S**

◆ 49 Angers UFR de droit économie et gestion **Univ. d'Angers S**

Parcours

- administration publique (L3)

• droit

Double cursus

• droit-économie

◆ 49 Cholet UFR **Univ. d'Angers S**

Double cursus

• droit-histoire

◆ 53 Changé UFR de droit, des sciences économiques et de gestion - site de Laval **Le Mans université S**

◆ 72 Le Mans UFR de droit, des sciences économiques et de gestion - site Le Mans **Le Mans université S**

Parcours

- common law and legal english (de L1 à L3)

• droit général (de L1 à L3)

◆ 85 La Roche-sur-Yon Centre universitaire départemental - antenne de l'université de Nantes **Univ. de Nantes S**

Parcours

• accès études de santé

• droit classique (L1 et L2)

• LEA

■ 85 La Roche-sur-Yon ICES Institut catholique d'études supérieures, coût total de scolarité : 8 970 € (en 2019-2020, soit à partir de 2990 € par an selon les revenus. Pour les doubles cursus Droit-Histoire et Droit-DCG, à partir de 4510 euros par an selon les revenus) **S**

### Histoire

◆ 49 Cholet UFR **Univ. d'Angers S**

Double cursus

• droit-histoire

### Langues étrangères appliquées

◆ 85 La Roche-sur-Yon Centre universitaire départemental - antenne de l'université de Nantes **Univ. de Nantes S**

Allemand, Anglais, Chinois, Espagnol, Italien

Double cursus

• droit - LEA.

### Science politique

■ 49 Angers Faculté de droit, économie, gestion UCO d'Angers, coût total de scolarité : 8 700 € (en 2019-2020, soit entre 2900 et 6500 € par an selon les revenus) **S**

■ 85 La Roche-sur-Yon ICES Institut catholique d'études supérieures, coût total de scolarité : 8 970 € (en 2019-2020, à partir de 2990 € par an selon les revenus. Pour le double cursus Science politique-LLCER, à partir de 4510 euros par

an selon les revenus) **S**

Parcours

• sciences politiques

## Licence pro

En 1 an après bac + 2

### Gestion des organisations agricoles et agroalimentaires

◆ 53 Laval LEGTA de Laval **S**

Parcours

• droit des activités agri-environnementales

• droit des entreprises agricoles

• droit des entreprises équestres

### Métiers de la gestion et de la comptabilité : fiscalité

◆ 49 Angers IUT d'Angers **Univ. d'Angers S** ou **A**

### Métiers des administrations et collectivités territoriales

◆ 49 Angers UFR de droit économie et gestion **Univ. d'Angers S**

### Métiers du notariat

◆ 44 Nantes faculté de droit et des sciences politiques **Univ. de Nantes S**

▲ 49 Angers INFN, coût total de scolarité : NC **S** (en partenariat avec l'UFR de droit, économie et gestion de l'université d'Angers)

◆ 49 Angers UFR de droit économie et gestion **Univ. d'Angers S** (en partenariat avec l'INFN Institut national des formations notariales d'Angers)

# Enseignement Formation

## LES MOTS-CLÉS DU DOMAINE

Enseignement, éducation, formation...

- ◆ Établissement public
- Établissement privé sous contrat
- ❖ Établissement privé hors contrat
- ▲ Établissement privé reconnu
- Établissement consulaire (dépend d'une chambre de commerce et d'industrie ou d'une chambre de métiers)
- ▼ CFA (Centre de formation d'apprentis)
- S Statut de l'étudiant « Scolaire » (formation temps plein)
- A Statut de l'étudiant « Apprenti » (formation en apprentissage)
- alt. Alternance école/entreprise sous statut scolaire
- EAD Enseignement à distance

Les adresses sont en fin de guide p xx.

## Diplôme d'État de professeur de musique ou de danse

### ➤ Recrutement bac

#### Diplôme d'État de professeur de danse option danse classique

◆ 44 Nantes Le Pont supérieur, 2 ans S  
Admission : dossier et audition pour titulaire de l'EAT ou d'une équivalence ; être détenteur d'un livret de formation délivré par la DRAC ; avoir plus de 18 ans au 31/12 de l'année d'inscription en formation. Retrait de dossier : au Pont Supérieur ou sur le site [www.lepontsuperieur.eu](http://www.lepontsuperieur.eu).

#### Diplôme d'État de professeur de danse option danse contemporaine

◆ 44 Nantes Le Pont supérieur, 2 ans S  
Admission : dossier et audition pour titulaire de l'EAT ou d'une équivalence, être détenteur d'un livret de formation par la DRAC, avoir plus de 18 ans au 31/12 de l'année d'inscription en formation. Retrait de dossier : au Pont Supérieur ou sur le site [www.lepontsuperieur.eu](http://www.lepontsuperieur.eu).

#### Diplôme d'État de professeur de danse option danse jazz

◆ 44 Nantes Le Pont supérieur, 2 ans S  
Admission : dossier et audition pour titulaire de l'EAT ou d'une équivalence, être détenteur d'un livret de formation délivré par la DRAC, avoir plus de 18 ans au 31/12 de l'année d'inscription en formation. Retrait de dossier : au Pont Supérieur ou sur le site [www.lepontsuperieur.eu](http://www.lepontsuperieur.eu).

### ➤ Recrutement bac + 2

#### Diplôme d'État de professeur de musique

◆ 44 Nantes Le Pont supérieur, 3 ans S  
Admission : concours pour titulaires du bac et du DEM (diplôme d'études musicales) ou du DNOP (diplôme national d'orientation professionnelle). Retrait de dossier : sur le site [www.lepontsuperieur.eu](http://www.lepontsuperieur.eu).

## Licence

### Géographie et aménagement

◆ 72 Le Mans UFR de lettres, langues et sciences humaines **Le Mans université S**  
Parcours  
• métiers de l'enseignement (L2 à L3)

### Histoire

◆ 49 Angers UFR de lettres, langues et sciences humaines **Univ. d'Angers S**  
◆ 49 Cholet ESTHUA **Univ. d'Angers S** (L1 et L2 uniquement)  
◆ 49 Cholet UFR **Univ. d'Angers S**  
■ 53 Laval UCO UCO d'Angers, coût total de scolarité : 9 414 € (en 2020-2021, soit entre 3138 et 4949 € par an selon les revenus des parents) S (en partenariat avec l'université d'Angers)  
Parcours  
• métiers de l'enseignement  
◆ 72 Le Mans UFR de lettres, langues et sciences humaines **Le Mans université S**  
Parcours  
• métiers de l'enseignement et de la formation (L2 et L3)

■ 85 La Roche-sur-Yon ICES Institut catholique d'études supérieures, coût total de scolarité : 8 970 € (en 2019-2020, à partir de 2990 € par an selon les revenus. Pour les doubles cursus Droit-Histoire ou Histoire-Lettres, à partir de 4510 euros par an selon les revenus) S

### Informatique

◆ 49 Angers UFR de sciences **Univ. d'Angers S**

### Langues, littératures, civilisations étrangères et régionales

◆ 44 Nantes Faculté des langues et cultures étrangères **Univ. de Nantes S**  
Allemand, Anglais, Espagnol, Italien  
Parcours  
• allemand monolingue • allemand bilingue • allemand parcours Europe  
• anglais monolingue • anglais bilingue  
• espagnol monolingue • espagnol bilingue • italien monolingue  
• italien bilingue • italien parcours Europe  
• anglais parcours Europe  
• italien bidisciplinaire

■ 49 Angers Faculté des humanités UCO d'Angers, coût total de scolarité : 11 670 € (en 2019-2020, entre 3890 et 6440 € par an selon les revenus) S (en partenariat avec l'université d'Angers)  
Allemand, Anglais, Espagnol  
◆ 72 Le Mans UFR de lettres, langues et sciences humaines **Le Mans université S**

Allemand, Anglais, Espagnol  
Parcours  
• allemand (L1 à L3)  
• anglais (de L1 à L3)  
• espagnol (de L1 à L3)  
■ 85 La Roche-sur-Yon ICES Institut catholique d'études supérieures, coût total de scolarité : 8 970 € (en 2019-2020, à partir de 2990 € par an selon les revenus. Pour le double cursus Science politique-LLCER, à partir de 4510 euros par an selon les revenus) S  
Anglais, Espagnol  
Parcours  
• anglais  
• espagnol

### Lettres

◆ 44 Nantes UFR de lettres et langues **Univ. de Nantes S**  
Parcours

• lettres modernes  
• lettres classiques  
■ 49 Angers Faculté des humanités UCO d'Angers, coût total de scolarité : 11 670 € (en 2019-2020, entre 3890 et 6440 € par an selon les revenus) S (en partenariat avec l'université d'Angers)  
◆ 49 Angers UFR de lettres, langues et sciences humaines **Univ. d'Angers S**  
Parcours  
• humanités enseignement  
◆ 72 Le Mans UFR de lettres, langues et sciences humaines **Le Mans université S** ou **EAD** (service de télé-enseignement : pôle Ressources numériques prn@univ-lemans.fr)  
Parcours  
• enseignement et recherche (L3)  
• français langue étrangère - FLE (L3)  
• Métiers de l'enseignement (L3)  
■ 85 La Roche-sur-Yon ICES Institut catholique d'études supérieures, coût total de scolarité : 8 970 € (en 2019-2020, à partir de 2990 € par an selon les revenus. Pour le double cursus Histoire-Lettres, à partir de 4510 euros par an selon les revenus) S

### Mathématiques

◆ 44 Nantes UFR de sciences et techniques **Univ. de Nantes S**  
Parcours  
• maths-éco  
◆ 49 Angers UFR de sciences **Univ. d'Angers S**  
Parcours  
• diffusion du savoir et culture scientifique (L3)  
• mathématiques (L3)

■ 85 La Roche-sur-Yon ICES Institut catholique d'études supérieures, coût total de scolarité : 8 970 € (en 2019-2020, à partir de 2990 € par an selon les revenus) S (en convention avec l'université de la Rochelle)  
Parcours  
• métiers de l'enseignement

### Mathématiques et informatique appliquées aux sciences humaines et sociales

■ 49 Angers Faculté des sciences UCO d'Angers, coût total de scolarité : 8 700 € (en 2019-2020, soit à partir de 2900 par an selon les revenus) S  
Parcours  
• métiers de l'enseignement

### Physique, chimie

◆ 49 Angers UFR de sciences **Univ. d'Angers S**  
Parcours  
• physique - chimie (L3)  
◆ 72 Le Mans UFR de sciences et techniques **Le Mans université S** ou **EAD** (service de télé-enseignement : pôle Ressources numériques prn@univ-lemans.fr)  
Parcours  
• sciences physiques-métiers de l'enseignement (L3)

■ 85 La Roche-sur-Yon ICES Institut catholique d'études supérieures, coût total de scolarité : 8 970 € (en 2019-2020, à partir de 2990 € par an selon les revenus) S (en convention avec l'université de la Rochelle)  
Parcours  
• métiers de l'enseignement

### Psychologie

◆ 49 Angers UFR de lettres, langues et sciences humaines **Univ. d'Angers S**  
Parcours  
• métiers de l'enseignement (L3)

### Sciences de l'éducation

◆ 44 Nantes UFR de lettres et langues **Univ. de Nantes S**  
Parcours  
• métiers de la formation et de l'encadrement socioéducatif (L3)  
• métiers de l'enseignement et de l'accompagnement scolaire (L3)  
■ 44 Rezé UCO UCO d'Angers, coût total de scolarité : 10 800 € (en 2019-2020, de 36000 à 6650 € selon les revenus) S (en partenariat avec l'université de Haute Alsace)  
■ 49 Angers Faculté de l'éducation UCO d'Angers, coût total de scolarité : 8 700 € (en 2019-2020, entre 2900 à 6500 € par an selon les revenus) S (en partenariat avec l'université de Haute Alsace)

### Sciences de la vie

■ 85 La Roche-sur-Yon ICES Institut catholique d'études supérieures, coût total de scolarité : 8 970 € (en 2019-2020, à partir de 2990 € par an selon les revenus) S (en convention avec l'université de la Rochelle)  
Parcours  
• métiers de l'enseignement

### Sciences de la vie et de la Terre

■ 49 Angers Faculté des sciences UCO d'Angers, coût total de scolarité : 8 700 € (en 2019-2020, soit à partir de 2900 par an selon les revenus) S  
Parcours  
• métiers de l'enseignement, de l'éducation et de la formation

◆ 49 Angers UFR de sciences **Univ. d'Angers S**  
Parcours  
• diffusion du savoir et culture scientifique (L3)

### Sciences et techniques des activités physiques et sportives-activité physique adaptée et santé

◆ 72 Le Mans UFR de sciences et techniques **Le Mans université S**  
Parcours  
• éducation et motricité

### Sciences et techniques des activités physiques et sportives-éducation et motricité

◆ 44 Nantes UFR STAPS **Univ. de Nantes S**  
Parcours  
• accès études de santé  
• kinésithérapie (L1)  
■ 49 Les Ponts-de-Cé IFEPSA UCO d'Angers, coût total de scolarité : 11 850 € (en 2019-2020, soit entre 3950 et 4950 € par an selon les revenus) S (en partenariat avec l'université de Nantes)

### Sciences et techniques des activités physiques et sportives-entraînement sportif

◆ 44 Nantes UFR STAPS **Univ. de Nantes S**

### Sociologie

◆ 44 Nantes UFR de sociologie **Univ. de Nantes S**  
Parcours  
• éducation formation et travail social

# Industrie

## LES MOTS-CLÉS DU DOMAINE

**Électronique, électrotechnique, automatismes, télécommunications, informatique, industries graphiques, mécanique, microtechnique, automobile-engins, aéronautique, matériaux, bois, métaux, plasturgie, organisation de production, hygiène, sécurité d'entreprise, qualité, maintenance...**

- ◆ Établissement public
- Établissement privé sous contrat
- ❖ Établissement privé hors contrat
- ▲ Établissement privé reconnu
- Établissement consulaire (dépend d'une chambre de commerce et d'industrie ou d'une chambre de métiers)
- ▼ CFA (Centre de formation d'apprentis)
- S Statut de l'étudiant « **Scolaire** » (formation temps plein)
- A Statut de l'étudiant « **Apprenti** » (formation en apprentissage)
- alt. Alternance école/entreprise sous statut scolaire
- EAD Enseignement à distance

Les adresses sont en fin de guide p xx.

## Électronique Électrotechnique Automatique Télécoms Informatique

### Mise à niveau

Année préparatoire aux licences mathématiques et informatique (IMA)

■ 49 Angers Faculté des sciences, coût total de scolarité : 2 900 € (en 2019-2020, soit de 2900 à 6500 € selon les revenus) S

Classe préparatoire aux études supérieures (CPES)

◆ 72 La Flèche Prytanée national militaire (EMP) S

Réorientation vers les études universitaires scientifiques et technologiques

◆ 44 Nantes UFR de sciences et techniques S

### Formation complémentaire

Spécialisation ou complément de formation en 1 an après un premier diplôme.

#### ► Recrutement bac

CS Responsable d'unité de méthanisation

■ 85 Les Herbiers IREO A

MC Technicien en énergies renouvelables option A : énergie électrique

● 49 Cholet Eurespace formation Cholet A

◆ 53 Laval Lycée professionnel Robert Buron S

▼ 85 La Roche-sur-Yon BTP CFA AFORBAT A

#### ► Recrutement bac + 2

FCIL Maintenance de véhicules électriques ou hybrides

■ 44 Saint-Sébastien-sur-Loire Lycée polyvalent Saint-Joseph La Joliverie, coût total de scolarité : 1 147 € (en 2019-2020) S

### CPGE (classe préparatoire aux grandes écoles)

Toutes les CPGE scientifiques et technologiques

Voir page 86

### Cycle pluridisciplinaire d'études supérieures

#### CPES

◆ 44 Nantes Lycée Clémenceau (filière humanité et langues / filière sciences et société / filière sciences fondamentales et appliquées)

### BTS

#### Aéronautique

◆ 44 Saint-Nazaire Lycée Aristide Briand S ou A (obligatoire en 2<sup>e</sup> année)

Conception et industrialisation en microtechniques

◆ 44 Nantes Lycée Livet S

■ 49 Verrières-en-Anjou Lycée polyvalent Saint-Aubin-La Salle, coût total de scolarité : 3 144 € (en 2019-2020, soit 1572 € par an) S ou A

Conception et réalisation de systèmes automatiques

▼ 44 Nantes Pôle formation Pays de la Loire UIMM A

◆ 44 Orvault Lycée polyvalent Nicolas Appert S

▲ 44 Saint-Sébastien-sur-Loire CFA La Joliverie A

◆ 49 Angers Lycée polyvalent Chevrollier S ou A

● 49 Cholet Eurespace formation Cholet A

◆ 49 Saumur Lycée polyvalent Sadi Carnot - Jean Bertin S ou A

◆ 72 La Ferté-Bernard Lycée polyvalent Robert Garnier S

◆ 72 La Ferté-Bernard Lycée polyvalent Gabriel Touchard - Washington S ou A (possible en 2<sup>e</sup> année)

▼ 72 Le Mans Pôle formation Pays de la Loire UIMM A

◆ 85 La Roche-sur-Yon Lycée polyvalent Rosa Parks S

■ 85 Saint-Laurent-sur-Sèvre Lycée général et technologique Saint Gabriel Saint Michel A

Contrôle industriel et régulation automatique

■ 44 Nantes Lycée général et technologique privé Saint-Félix - La Salle, coût total de scolarité : 3 170 € (en 2019-2020, soit 1585 € par an ; gratuit pour les apprentis) S ou A

◆ 44 Saint-Nazaire Lycée Heinlex A

#### Électrotechnique

■ 44 Nantes CFA Martello - Métiers de l'électricité A

◆ 44 Nantes Lycée Livet S ou A

■ 44 Nantes Lycée général et technologique privé Saint-Félix - La Salle, coût total de scolarité : 3 040 € (en 2019-2020, soit 1585 € par an) S

◆ 44 Orvault Lycée polyvalent Nicolas Appert S

◆ 44 Saint-Nazaire Lycée Aristide Briand S ou A

◆ 49 Cholet Lycée polyvalent Fernand Renaudeau S ou A

■ 49 Verrières-en-Anjou Lycée polyvalent Saint-Aubin-La Salle, coût total de scolarité : 3 144 € (en 2019-2020, soit 1572 € par an) S ou A

◆ 53 Laval Lycée Réaumur S ou A

◆ 72 Le Mans Lycée polyvalent Gabriel Touchard - Washington S

▼ 72 Le Mans Pôle formation Pays de la Loire UIMM A

■ 72 Pruillière-le-Chétif Lycée polyvalent Saint-Joseph - La Salle, coût total de scolarité : 1 750 € (en 2019-2020, soit 900 € en 1<sup>re</sup> année et 850 euros en 2<sup>e</sup> année ; gratuit pour les apprentis) S ou A

◆ 85 La Roche-sur-Yon Lycée Jean de Lattre-de-Tassigny S ou A

Fluides, énergies, domotique option A génie climatique et fluide

◆ 44 Nantes Lycée polyvalent Gaspard Monge - La Chauvinière S

◆ 49 Angers Lycée polyvalent Jean Moulin S

● 49 Cholet Eurespace formation Cholet A

◆ 85 La Roche-sur-Yon Lycée polyvalent Rosa Parks S

Fluides, énergies, domotique option B froid et conditionnement d'air

◆ 44 Nantes Lycée polyvalent Gaspard Monge - La Chauvinière S

■ 49 Beaupréau-en-Mauges Lycée Notre-Dame de Bonnes Nouvelles Ensemble Dom Sortais, coût total de scolarité : 2 126 € (en 2019-2020, soit 1063 € par an) S

● 49 Cholet Eurespace formation Cholet A

■ 85 La Roche-sur-Yon Lycée Saint François d'Assise A

Fluides, énergies, domotique option C domotique et bâtiments communicants

◆ 44 Rezé Lycée Jean Perrin S

◆ 49 Angers Lycée polyvalent Jean Moulin S

■ 49 Beaupréau-en-Mauges Lycée professionnel Le Pinier Neuf A

■ 49 Beaupréau-en-Mauges Lycée Notre-Dame de Bonnes Nouvelles Ensemble Dom Sortais, coût total de scolarité : 2 126 € (en 2019-2020, soit 1063 € par an) S

● 49 Cholet Eurespace formation Cholet A

◆ 72 La Flèche Lycée polyvalent d'Estournelles de Constant S ou A

▼ 72 Saint-Paterne Bâtiment CFA Alençon A

Maintenance des systèmes option A systèmes de production

◆ 44 Nantes Lycée polyvalent Gaspard Monge - La Chauvinière S

■ 44 Nantes Lycée général et technologique privé Saint-Félix - La Salle, coût total de scolarité : 3 170 € (en 2019-2020, soit 1585 € par an ; gratuit pour les apprentis) S ou A

▼ 44 Nantes Pôle formation Pays de la Loire UIMM - Centre de Nantes A

◆ 44 Saint-Nazaire Lycée Heinlex A

■ 44 Saint-Sébastien-sur-Loire Lycée polyvalent Saint-Joseph La Joliverie A

▼ 49 Beaucouzé Pôle formation Pays de la Loire UIMM A

■ 49 Beaupréau-en-Mauges Lycée professionnel Le Pinier Neuf A

◆ 49 Cholet Lycée polyvalent Fernand Renaudeau S ou A

◆ 49 Segré-en-Anjou-Bleu Lycée polyvalent Blaise Pascal S ou A

◆ 53 Evron Lycée polyvalent Raoul Vadepied A

◆ 72 La Ferté-Bernard Lycée polyvalent Robert Garnier A

▼ 72 Le Mans Pôle formation Pays de la Loire UIMM - Centre du Mans, A (spécialisation industries agroalimentaires) ou A ; possible en 24 mois,

◆ 72 Sablé-sur-Sarthe Lycée polyvalent Raphaël Elizé S ou A

■ 85 La Roche-sur-Yon Lycée Saint François d'Assise A

▼ 85 La Roche-sur-Yon Pôle formation Pays de la Loire UIMM - Centre de la Roche-sur-Yon A

■ 85 Saint-Laurent-sur-Sèvre Lycée général et technologique Saint Gabriel Saint Michel A

Maintenance des systèmes option B systèmes énergétiques et fluidiques

◆ 44 Nantes Lycée polyvalent Gaspard Monge - La Chauvinière A

■ 49 Beaupréau-en-Mauges Lycée professionnel Le Pinier Neuf A

▼ 72 Le Mans Pôle formation Pays de la Loire UIMM - Centre du Mans A

◆ 72 Sablé-sur-Sarthe Lycée polyvalent Raphaël Elizé S ou A

Maintenance des systèmes option C systèmes éoliens

◆ 44 Nantes Lycée polyvalent Gaspard Monge - La Chauvinière A

◆ 72 Arnage Lycée professionnel Claude Chappe S

■ 85 La Roche-sur-Yon Lycée Saint François d'Assise, coût total de scolarité : 2 468 € (en 2019-2020, soit 1234 € par an) S

Pilotage de procédés

■ 44 Nantes Lycée général et technologique privé Saint-Félix - La Salle A

◆ 44 Saint-Nazaire Lycée professionnel Heinlex S ou A

■ 49 Angers ETSCO A

2020

## Portes Ouvertes

Vendredi 7 fév.

Samedi 8 fév.

## Enseignement Supérieur jusqu'au bac+5

statut **étudiant** et **apprentissage**

Contact étudiants : 02 40 80 82 00  
Contact apprentissage : 02 51 71 36 20

www.la-joliverie.com



Saint-Sébastien-sur-Loire / Nantes / Carquefou

### Services informatiques aux organisations option A solutions d'infrastructure, systèmes et réseaux

- ◆ 44 Nantes EPSI, coût total de scolarité : 14 466 € (en 2019-2020) **S**
- ◆ 44 Nantes Lycée Carcouet **S**
- ◆ 44 Nantes Lycée La Colinière **S**
- ▼ 44 Nantes Pôle formation Pays de la Loire UIMM **A**
- ◆ 44 Pornic Lycée du pays de Retz **A**
- 44 Saint-Sébastien-sur-Loire Lycée polyvalent Saint-Pierre La Joliverie, coût total de scolarité : 2 896 € (en 2019-2020, soit 1448 € par an) **S**
- ◆ 49 Angers Lycée polyvalent Chevrolier **S**
- 49 Cholet ESUPEC, coût total de scolarité : 3 084 € (en 2019-2020, soit 1542 € par an) **S**
- ◆ 53 Laval Lycée Douanier Rousseau **S**
- 53 Saint-Berthevin IIA **A**
- ◆ 72 Allonnes Lycée André Malraux **S**
- 72 Le Mans Lycée polyvalent Saint-Charles-Sainte-Croix, coût total de scolarité : 2 058 € (en 2019-2020, soit entre 1029 et 1537 € par an selon le quotient familial ; gratuit pour les apprentis) **S** ou **A**
- 85 La Roche-sur-Yon Lycée polyvalent Notre-Dame du Roc, coût total de scolarité : 2 272 € (en 2019-2020 soit 1136 € par an) **S** ou **A**
- ◆ 85 Les Sables-d'Olonne Lycée Savary de Mauléon **S**

### Services informatiques aux organisations option B solutions logicielles et applications métiers

- ◆ 44 Nantes EPSI, coût total de scola-

rité : 14 466 € (en 2019-2020) **S**

- ◆ 44 Nantes Lycée Carcouet **S** ou **A** (1<sup>re</sup> année à temps plein, 2<sup>e</sup> année possible en apprentissage)
- ◆ 44 Nantes Lycée La Colinière **S**
- ▼ 44 Nantes Pôle formation Pays de la Loire UIMM **A**
- 44 Saint-Sébastien-sur-Loire Lycée polyvalent Saint-Pierre La Joliverie, coût total de scolarité : 2 896 € (en 2019-2020, soit 1448 € par an) **S**
- ◆ 49 Angers Lycée polyvalent Chevrolier **S**
- 49 Cholet ESUPEC, coût total de scolarité : 3 084 € (en 2019-2020, soit 1542 € par an) **S**
- ◆ 53 Laval Lycée Douanier Rousseau **S**
- 53 Saint-Berthevin IIA **A**
- ◆ 72 Allonnes Lycée André Malraux **S**
- 72 Le Mans Lycée polyvalent Saint-Charles-Sainte-Croix, coût total de scolarité : 2 058 € (en 2019-2020, soit entre 1029 et 1537 € par an selon le quotient familial ; gratuit pour les apprentis) **S** ou **A**
- 85 La Roche-sur-Yon Lycée polyvalent Notre-Dame du Roc, coût total de scolarité : 2 272 € (en 2019-2020 soit 1136 € par an) **S** ou **A**
- ◆ 85 Les Sables-d'Olonne Lycée Savary de Mauléon **S**

### Systèmes numériques option A informatique et réseaux

- ◆ 44 Nantes Lycée général et technologique privé Saint-Félix - La Salle, coût total de scolarité : 3 170 € (en 2019-2020, soit 1585 € par an ; gratuit pour les apprentis) **S** ou **A**
- ◆ 44 Orvault Lycée polyvalent Nicolas Appert **S**

- ◆ 49 Chemillé-en-Anjou Lycée polyvalent de l'Hyrôme **S**
- 49 Verrières-en-Anjou Lycée polyvalent Saint Aubin-La Salle, coût total de scolarité : 3 144 € (en 2019-2020, soit 1572 € par an) **S** ou **A**
- 53 Laval Lycée de l'Immaculée Conception, coût total de scolarité : 2 440 € (en 2019-2020, soit 1220 € par an) **S**
- ◆ 72 Le Mans Lycée polyvalent Gabriel Touchard - Washington **S**
- ◆ 85 La Roche-sur-Yon Lycée Jean de Lattre-de-Tassigny **S**
- 85 Saint-Laurent-sur-Sèvre Lycée général et technologique Saint Gabriel Saint Michel, coût total de scolarité : 2 228 € (en 2019-2020, soit 1114 € par an) **S**

### Systèmes numériques option B électronique et communications

- ◆ 44 Nantes Lycée Livet **S**
- ◆ 49 Angers Lycée polyvalent Chevrolier **S** ou **A**
- 49 Verrières-en-Anjou Lycée polyvalent Saint Aubin-La Salle, coût total de scolarité : 3 144 € (en 2019-2020, soit 1572 € par an) **S** ou **A**
- ◆ 53 Laval Lycée Réaumur **S** ou **A**
- ◆ 85 La Roche-sur-Yon Lycée Jean de Lattre-de-Tassigny **S**
- 85 Saint-Laurent-sur-Sèvre Lycée général et technologique Saint Gabriel Saint Michel, coût total de scolarité : 2 228 € (en 2019-2020, soit 1114 € par an) **S**

### Techniques physiques pour l'industrie et le laboratoire

- 85 La Roche-sur-Yon Lycée Saint François d'Assise, coût total de scolarité : 2 468 € (en 2019-2020, soit 1234 € par an ; gratuit pour les apprentis) **S** ou **A**

## DUT

### Génie chimique, génie des procédés option bio-procédés

- ◆ 44 Saint-Nazaire IUT de Saint-Nazaire **S**

### Génie chimique, génie des procédés option procédés

- ◆ 44 Saint-Nazaire IUT de Saint-Nazaire **S**

### Génie électrique et informatique industrielle

- ◆ 44 Carquefou IUT de Nantes - site de Carquefou **S** ou **A** (possible en 2<sup>e</sup> année)
- ◆ 49 Angers IUT d'Angers **S**

### Génie industriel et maintenance

- ◆ 44 Saint-Nazaire IUT de Saint-Nazaire **S** ou **A** (possible 2<sup>e</sup> année)

### Informatique

- ◆ 44 Nantes IUT de Nantes - site de Nantes **S** ou **A** (possible en 2<sup>e</sup> année)
- ◆ 53 Laval IUT de Laval **S**

### Mesures physiques

- ◆ 44 Saint-Nazaire IUT de Saint-Nazaire **S**
- ◆ 72 Le Mans IUT du Mans **S** (en 1<sup>re</sup> année) ou **A** (possible en 2<sup>e</sup> année uniquement)

### Métiers du multimédia et de l'Internet

- ◆ 53 Laval IUT de Laval **S** (en 1<sup>re</sup> année) ou **A** (en 2<sup>e</sup> année)

### Qualité, logistique industrielle et organisation

- ◆ 44 Carquefou IUT de Nantes - site

de Carquefou **S** ou **A** (pour la spécialité management, création, reprise d'entreprise artisanale) ou **A**, aussi en année spéciale après bac+2; possible en 1 an,

### Réseaux et télécommunications

◆ **85 La Roche-sur-Yon** IUT de La Roche sur Yon **S** ou **A** (possible en 2<sup>e</sup> année)

## PEIP (Parcours des écoles d'ingénieurs polytech)

◆ **44 Carquefou** IUT de Nantes, 2 ans **S**  
Admission : en 1<sup>re</sup> année pour titulaires du bac STI2D

◆ **44 Nantes** IUT de Nantes, 2 ans **S**  
Admission : en 1<sup>re</sup> année pour titulaires du bac STI2D

◆ **44 Nantes** Polytech Nantes, 1 an **S**  
Admission : en 2<sup>e</sup> année pour les « reçus-collés » de PACES et les étudiants ayant suivi le parcours PeiP en L1 Mathématiques, Informatique ou Physique

◆ **44 Nantes** UFR de sciences et techniques Univ. Nantes, 1 an **S**

Admission : en L1 Mathématiques, Informatique ou Physique

◆ **44 Saint-Nazaire** IUT de Saint-Nazaire, 2 ans **S**

Admission : en 1<sup>re</sup> année pour titulaires du bac STL spécialité sciences physiques et chimiques en laboratoire

◆ **49 Angers** IUT d'Angers, 2 ans **S**

Admission : en 1<sup>re</sup> année pour titulaires du bac STI2D

◆ **49 Angers** Polytech ISTIA, 2 ans **S**

Admission : pour bac **S**

parcours  
• PeiP A (généraliste hors biologie)

• PeiP B-Biologie

◆ **85 La Roche-sur-Yon** IUT de La Roche-sur-Yon, 2 ans **S** (pour bac STI2D)

Admission : en 1<sup>re</sup> année pour titulaires du bac STI2D

## Licence

### Informatique

◆ **44 Nantes** UFR de sciences et techniques Univ. de Nantes **S**  
Parcours

- informatique
- méthodes informatiques appliquées à la gestion des entreprises (MIAGE)
- maths-informatique

◆ **49 Angers** UFR de sciences Univ. d'Angers **S**

◆ **72 Le Mans** UFR de sciences et techniques Le Mans université **S**

### Mathématiques

◆ **44 Nantes** UFR de sciences et techniques Univ. de Nantes **S**

Parcours

• mathématiques  
◆ **49 Angers** UFR de sciences Univ. Angers **S**  
parcours

• mathématiques appliquées

◆ **72 Le Mans** UFR de sciences et techniques Le Maine Univ. **S**  
parcours

• mathématiques et applications (L2 et L3)

■ **85 La Roche-sur-Yon** ICES Univ. Institut catholique d'études supérieures, coût total de scolarité : 8 970 € (en

2019-2020, soit entre 2 990 et 5 990 € par an selon les revenus) **S** (en partenariat avec l'université de La Rochelle)

Parcours

- parcours sécurisé écoles d'ingénieurs

### Mathématiques et informatique appliquées aux sciences humaines et sociales

■ **44 Rezé** UCO UCO d'Angers, coût total de scolarité : 10 800 € (en 2019-2020, soit entre 3600 et 6650 € par an selon les revenus) **S**

Parcours

- mathématiques appliquées et entreprises

■ **49 Angers** Faculté des sciences UCO d'Angers, coût total de scolarité : 8 700 € (en 2019-2020, soit à partir de 2900 € par an selon les revenus) **S**

Parcours

- informatique et mathématiques appliquées
- métiers de l'enseignement

### Sciences pour l'ingénieur

◆ **44 Nantes** UFR de sciences et techniques Univ. de Nantes **S** (les enseignements du parcours génie civil (L3) se déroulent à Saint-Nazaire)  
Parcours

- électronique, énergie électrique automatique
- génie civil (L1 et L2. L3 sur le site de Saint-Nazaire)

◆ **72 Le Mans** UFR de sciences et techniques Le Mans université **S** (à partir de la rentrée 2020 uniquement la L3; la L1 et la L2 Sciences pour l'ingénieur sont remplacées par la L1 et L2 Acoustique et vibrations. A partir de la rentrée 2021 la licence Sciences pour l'ingénieur sera intégralement remplacée par la licence Acoustique et vibrations)  
Parcours

- acoustique (de L1 à L3)
- cursus master en ingénierie acoustique (CMI Figure de L1 à L3)
- mécanique (L3)

## Licence pro

En 1 an après bac + 2

### Acoustique et vibrations

◆ **72 Le Mans** UFR de sciences et techniques Le Mans université **S** ou **A**

### Conception et contrôle des procédés

◆ **44 Saint-Nazaire** IUT de Saint-Nazaire Univ. de Nantes **S**

Parcours

- informatique pour les procédés : conception conduite et gestion

### Installations frigorifiques et de conditionnement d'air

◆ **44 Carquefou** IUT de Nantes - site de Carquefou Univ. de Nantes **A**

Parcours

- froid industriel et conditionnement d'air

### Installations frigorifiques et conditionnement d'air

◆ **44 Carquefou** IUT de Nantes Univ. Nantes **A**

Parcours

- froid industriel et conditionnement d'air

### Maintenance des systèmes industriels, de production et d'énergie

◆ **49 Angers** IUT d'Angers Univ. d'Angers **S**

Parcours

- maintenance des systèmes automatisés

### Maintenance et technologie : systèmes pluritechniques

◆ **44 Carquefou** IUT de Nantes - site de Carquefou Univ. de Nantes **A**

Parcours

- électrohydraulique mobile et automatismes associés (EAS)

◆ **49 Saumur** Lycée polyvalent Sadi Carnot - Jean Bertin **A** (en partenariat avec l'université du Mans)

Parcours

- moteurs et environnement

◆ **72 Le Mans** Lycée polyvalent Le Mans sud **S** (en partenariat avec l'université du Mans)

Parcours

- développement de véhicules de compétition

◆ **72 Le Mans** UFR de sciences et techniques Le Mans université **S**

(pour le parcours développement des véhicules de compétition) ou **A** (pour le parcours moteurs et environnement)  
Parcours

- développement des véhicules de compétition (en partenariat avec le lycée Le Mans sud)

- moteurs et environnement (en partenariat avec le lycée Sadi Carnot)

### Maîtrise de l'énergie, électricité, développement durable

◆ **44 Carquefou** IUT de Nantes - site de Carquefou Univ. de Nantes **A**

Parcours

- intelligence et distribution de l'énergie du bâtiment

◆ **49 Angers** UFR de sciences Univ. d'Angers **A** (en partenariat avec le lycée Jean Moulin)

Parcours

- génie thermique

### Métiers de l'électricité et de l'énergie

◆ **49 Angers** IUT d'Angers Univ. d'Angers **S**

Parcours

- génie électrique pour le bâtiment

### Métiers de l'électronique : communication, systèmes embarqués

◆ **44 Carquefou** IUT de Nantes - site de Carquefou Univ. de Nantes **S** ou **A**

Parcours

- systèmes électroniques et informatiques communicants (SEICOM)

### Métiers de l'industrie : conception de produits industriels

◆ **72 Le Mans** IUT du Mans Le Mans université **S** ou **A**

Parcours

- CFAO - conception fabrication assistées par ordinateur

### Métiers de l'industrie : mécatronique, robotique

◆ **85 La Roche-sur-Yon** IUT de La Roche sur Yon Univ. de Nantes **S** (en partenariat avec le lycée Rosa Parks) ou **A**

Parcours

- implantation, conduite, maintenance d'installations robotisées

### Métiers de l'informatique : administration et sécurité des systèmes et des réseaux

◆ **85 La Roche-sur-Yon** IUT de La Roche sur Yon Univ. de Nantes **S** ou **A**

### Métiers de l'informatique : applications web

◆ **53 Laval** IUT de Laval Le Mans université **S** ou **A**

Parcours

- développeur et intégrateur de webapplications

### Métiers de l'informatique : conception, développement et test de logiciels

◆ **44 Nantes** IUT de Nantes - site de Nantes Univ. de Nantes **S** ou **A**

Parcours

- applications réparties (MiAR)

◆ **53 Laval** IUT de Laval Le Mans université **S** ou **A**

Parcours

- test et qualité logiciel

### Métiers de l'informatique : systèmes d'information et gestion de données

◆ **49 Angers** UFR de sciences Univ. d'Angers **S** ou **A**

Parcours

- logiciels libres

### Métiers de l'instrumentation, de la mesure et du contrôle qualité

◆ **44 Saint-Nazaire** IUT de Saint-Nazaire Univ. de Nantes **S** ou **A**

Parcours

- capteurs instrumentation et métrologie

### Métiers des réseaux informatiques et télécommunications

◆ **49 Angers** IUT d'Angers Univ. d'Angers **S** ou **A**

Parcours

- réseaux et télécoms

## Diplôme d'ingénieur

Détail des formations pages XX à XX

### ➤ Recrutement bac

Diplôme d'ingénieur de l'École nationale supérieure d'ingénieurs du Mans de l'université du Mans

◆ **72 Le Mans** ENSIM **A** ou **S**

- spécialité informatique • interaction personnes systèmes

- spécialité vibrations, acoustique, capteurs • vibrations, acoustique

Diplôme d'ingénieur de l'École polytechnique universitaire de l'université de Nantes

◆ **44 Nantes** Polytech Nantes

- spécialité informatique
- spécialité électronique et technologies numériques

Diplôme d'ingénieur de l'École polytechnique universitaire de l'université de Nantes spécialité génie électrique

◆ **44 Saint-Nazaire** Polytech **A** ou **S**

**Diplôme d'ingénieur de l'École supérieure Angevine d'informatique et de productique**

▲ 49 Saint-Barthélemy-d'Anjou Ecole d'ingénieurs ESAIP Angers S  
• spécialité informatique et réseaux  
• spécialité sécurité et prévention des risques

**Diplôme d'ingénieur de l'École supérieure d'électronique de l'Ouest**

▲ 49 Angers ESEO A ou S

**Diplôme d'ingénieur de l'École supérieure d'informatique électronique automatique**

▲ 53 Laval ESIEA A ou S

**Diplôme d'ingénieur de l'École supérieure des techniques aéronautiques et de construction automobile**

▲ 53 Laval ESTACA S  
4 filières : aéronautique • automobile  
• spatial • transports urbains et ferroviaires.

**Diplôme d'ingénieur de l'Institut catholique d'arts et métiers**

▲ 44 Carquefou ICAM Nantes A ou S

**Diplôme d'ingénieur de l'Institut catholique d'arts et métiers spécialité mécanique et automatique en partenariat avec l'IST Vendée.**

■ 85 La Roche-sur-Yon ICAM Vendée A ou S

**Diplôme d'ingénieur de l'Institut des sciences et techniques de l'ingénieur d'Angers de l'université d'Angers**

◆ 49 Angers Polytech Angers S  
• spécialité automatique et informatique  
• spécialité génie industriel

**Diplôme d'ingénieur du CESI spécialité informatique**

▲ 44 Saint-Nazaire CESI S

**➤ Recrutement bac + 2**

**Diplôme d'ingénieur de l'École centrale de Nantes**

◆ 44 Nantes ECN A ou S  
7 domaines : géomatique, ville, génie civil • industrie • numérique • océan, énergie • recherche (doctorat) • responsabilité, management, société • santé

**Diplôme d'ingénieur de l'École nationale supérieure Mines-Télécom Atlantique Bretagne Pays de la Loire de l'Institut Mines-Télécom de Nantes**

◆ 44 Nantes IMT Nantes S

**Diplôme d'ingénieur de l'École nationale supérieure Mines-Télécom Atlantique Bretagne Pays de la Loire de l'Institut Mines-Télécom spécialité ingénierie logicielle en partenariat avec l'ITII Pays de la Loire.**

▲ 44 Nantes IMT Nantes A

**Diplôme d'ingénieur de l'École polytechnique universitaire de l'université de Nantes spécialité électronique et technologies numériques en partenariat avec l'ITII Pays de la Loire.**

▲ 85 La Roche-sur-Yon Polytech A

Parcours : systèmes réseaux et télécommunications.

**Diplôme d'ingénieur de l'École polytechnique universitaire de l'université de Nantes spécialité génie électrique**

◆ 44 Saint-Nazaire Polytech S

**Diplôme d'ingénieur de l'École polytechnique universitaire de l'université de Nantes spécialité génie électrique en partenariat avec l'ITII Pays de la Loire.**

▲ 44 Saint-Nazaire Polytech A  
Orientation : contrôle commande des systèmes électriques

◆ 44 Saint-Nazaire Polytech A parcours  
• maîtrise des énergies

**Diplôme d'ingénieur de l'École supérieure Angevine d'informatique et de productique spécialité informatique et réseaux en partenariat avec l'ITII Pays de la Loire.**

▲ 49 Saint-Barthélemy-d'Anjou ESAIP A

**Diplôme d'ingénieur du CNAM spécialité génie électrique en partenariat avec ATEE.**

◆ 85 La Roche-sur-Yon El Cnam PL A  
Spécificité : réseaux électriques intelligents.

**Autres formations**

**➤ Recrutement bac**

**Bachelor ESAIP en informatique et réseau**

Certificat d'école

▲ 49 Saint-Barthélemy-d'Anjou supesaip, 3 ans, coût total de scolarité : 13 050 € (en 2019-2020, soit 4250 € par an) S

Admission en 1<sup>re</sup> année : dossier et entretien de motivation pour bac.

**Bachelor informatique**

Certificat d'école

◆ 44 Nantes Y-NOV, 3 ans, coût total de scolarité : 20 100 € (en 2019-2020, soit 6000 € en 1<sup>re</sup> année, 6800 euros en 2<sup>e</sup> année et 7300 euros en 3<sup>e</sup> année) S

Admission : dossier et entretien pour titulaire du bac.

**Bachelor solutions numériques connectées (ESEO)**

Certificat d'école

▲ 49 Angers ESEO, 3 ans, coût total de scolarité : 15 960 € (en 2019-2020, soit 5320 € (boursiers) ou 5600 euros (nonboursiers) par an) S

Admission : dossier, entretien pour bac S, STI2D, STL, ES (option maths) avant une formation en mode projet.

**Cycle informatique et réseaux**

Certificat d'école

▲ 44 Carquefou ISEN Nantes, 3 ans, coût total de scolarité : 19 900 € (en 2019-2020, 6100 € par an pour la 1<sup>re</sup> année et la 2<sup>e</sup> année, 7700 euros pour la 3<sup>e</sup> année) S  
Admission en 1<sup>re</sup> année du cycle préparatoire : concours Puissance Alpha bac pour terminale S ou bac S ou concours

Puissance Alpha bac pour terminale STI2D ou bac STI2D.

**Cycle préparatoire intégré (CESI Ecole d'ingénieurs) informatique (2<sup>e</sup> année)**

Certificat d'école

▲ 44 Saint-Nazaire CESI, 1 an, S  
Admission en 1<sup>re</sup> année du cycle préparatoire : dossier, entretien pour bac S, STI2D, STL.

**Développeur web (CESI)**

Certification : niveau 3 (bac + 2)

▼ 44 Nantes CESI, 2 ans A  
Admission : dossier, tests et entretien pour bac.

**Développeur web et mobile (Webstart)**

Certification : niveau 2 (bac + 3 et 4)

◆ 44 Nantes Webstart, 3 ans, coût total de scolarité : 17 280 € (en 2019-2020, soit 5760 € par an) S

Admission : test et entretien pour titulaire d'un bac.

**Expert en informatique et systèmes d'information (SUPINFO)**

Certification : niveau 1 (bac + 5 et plus)

◆ 44 Nantes SUPINFO, 5 ans, coût total de scolarité : 30 500 € (en 2019-2020, soit 6100 € par an et pévoir l'achat d'un ordinateur portable) S

Admission en 1<sup>re</sup> année : pour titulaire d'un bac, dossier d'admissibilité et entretien d'admission.

**Expert en technologies de l'information (EPITECH)**

Certification : niveau 1 (bac + 5 et plus)

◆ 44 Nantes EPITECH, 5 ans, coût total de scolarité : 45 625 € (en 2019-2020, soit 6630 € 1<sup>re</sup> et 2<sup>e</sup> années, 8580 euros les 3<sup>e</sup>, 4<sup>e</sup>, 5<sup>e</sup> années, frais annexes annuels de 395 euros pour la province) S

Admission en 1<sup>re</sup> année : dossier, tests, entretien pour bac.

**Responsable de chantier en installation électrique (CESI)**

Certification : niveau 3 (bac + 2)

▼ 44 Nantes CESI, 2 ans A  
Admission : dossier pour bac, bac pro, bac techno, BP Electricité ; brevet de maîtrise avec assistance à l'orientation.

**Technicien (ne) d'usinage en commande numérique**

Certification : niveau 4 (bac ou équivalent)

▼ 85 La Roche-sur-Yon Pôle formation Pays de la Loire UIMM - Centre de la Roche-sur-Yon, 1 an A  
Admission : sur dossier.

**Technicien supérieur en système d'information géographique**

Certification : niveau 3 (bac + 2)

◆ 85 Pissotte Ecole des Etablères - site e Fontenay-le-Comte, 1 an A  
Admission : dossier et entretien de motivation.

**Technicien(ne) de bureau d'études en électricité**

Certification : niveau 4 (bac ou équivalent)

▼ 72 Le Mans BTP CFA Sarthe, 1 an A

**Technicien(ne) services de la maison connectée**

Certification : niveau 4 (bac ou équivalent)

▼ 49 Angers BT CFA 49, 1 an A

Admission : dossier pour titulaire d'un BP électricien ou d'un bac pro MELEC.

**Technicien(ne) supérieur(e) de support en informatique**

Certification : niveau 3 (bac + 2)

▲ 44 Saint-Herblain ENI, 2 ans A  
Admission : tests et entretien pour bac.

**➤ Recrutement bac + 2**

**Administrateur(trice) systèmes, réseaux et bases de données**

Certification : niveau 2 (bac + 3 et 4)

◆ 44 Nantes EPSI, 1 an, coût total de scolarité : 8 790 € (en 2019-2020) S  
Admission : dossier, tests et entretien pour bac + 2 validé (BTS SIO, BTS IRIS, DUT informatique, DUT R&T ...), licences de spécialités informatique ou scientifique ou titre RNCP de niveau 3.

**Architecte logiciel**

Certification : niveau 1 (bac + 5 et plus)

◆ 44 Nantes EPITECH, 3 ans, coût total de scolarité : 29 220 € (en 2019-2020, soit 9740 € par an et ajouter 990 euros d'inscription annuelle) S

Admission : dossier, tests et entretien pour bac + 2 (BTS, DUT, L2) informatique, technologique ou scientifique.

**Architecte système réseau et sécurité**

Certification : niveau 1 (bac + 5 et plus)

◆ 44 Nantes EPITECH, 3 ans, coût total de scolarité : 29 220 € (en 2019-2020, soit 9740 € par an et ajouter 990 euros d'inscription annuelle) S

Admission : dossier, tests et entretien pour bac + 2 (BTS, DUT, L2) informatique, technologique ou scientifique.

**Chef de projet en automatisation**

Certification : niveau 2 (bac + 3 et 4)

■ 44 Saint-Sébastien-sur-Loire Lycée polyvalent Saint-Joseph La Joliverie, 1 an A

**Chef de projet international en informatique et réseaux**

Certification : niveau 1 (bac + 5 et plus)

▲ 49 Saint-Barthélemy-d'Anjou Ecole d'ingénieurs ESAIP Angers, 2 ans, coût total de scolarité : 13 400 € (en 2019-2020, soit 6700 € par an) S

Admission : dossier et entretiens de motivation "métier" et "international" pour bac + 2.

**Concepteur développeur d'applications**

Certification : niveau 2 (bac + 3 et 4)

◆ 44 Orvault IMIE, 2 ans, A  
Admission : dossier, entretien pour bac + 2.  
◆ 49 Angers IMIE, 2 ans, A  
Admission : dossier, entretien pour bac + 2.

◆ 53 Laval IMIE, 2 ans, A

Admission : dossier, entretien pour bac + 2.  
■ 72 Le Mans Lycée polyvalent Saint-Charles-Sainte-Croix, 1 an, S  
Admission : dossier et entretien pour bac + 2 en informatique.

**Concepteur réalisateur web et digital**

Certification : niveau 2 (bac + 3 et 4)

◆ 49 Angers My Digital School, 1 an, coût total de scolarité : 5 900 € (en 2019-2020) S

Admission : dossier, tests et entretien de motivation avec bac + 2.

♦ 85 La Roche-sur-Yon Les Etablères, 1 an, coût total de scolarité : 5 990 € (en 2019-2020) **S**

Admission : sur dossier, entretien de motivation et tests de sélection pour bac + 2.

Responsable en ingénierie des logiciels (CESI)

Certification : niveau 2 (bac + 3 et 4)

▲ 72 Le Mans CESI, 24 mois **A**

Admission : test de positionnement et entretien avec un ingénieur formateur pour bac + 2.

Responsable en ingénierie systèmes et réseaux (CESI)

Certification : niveau 2 (bac + 3 et 4)

▲ 72 Le Mans CESI, 24 mois **A**

Admission : test de positionnement à l'entrée et entretien avec un ingénieur formateur pour bac + 2.

## Industries graphiques

### BTS

Etudes de réalisation d'un projet de communication  
option A : études de réalisation de produits pluri média  
option B : études de réalisation de produits imprimés

■ 44 Nantes GRAFIPOLIS **A**

♦ 53 Mayenne Lycée professionnel Léonard de Vinci **S**

### Autres formations

↳ Recrutement bac + 1

Infographiste multimédia

Certification : niveau 3 (bac + 2)

♦ 44 Nantes Ecole Brassart, 2 ans, coût total de scolarité : 11 700 € (en 2019-2020), soit 5 850 € par an et environ 2000 euros de coût de matériel sur les 2 ans) **S**

Admission : dossier, tests et entretien pour prépa en arts appliquées, une MANAA, un bac pro réalisation de produits imprimés, un bac STI2A de préférence.

## Mécanique Maintenance Productique Matériaux

### Mise à niveau

Classe préparatoire aux études supérieures (CPES)

♦ 72 La Flèche Prytanée national militaire (EMP)

### BP JEPS

Sport automobile

Mention karting

Mention perfectionnement du pilotage

▲ 72 Le Mans FFSA **A**

### Formation complémentaire

Spécialisation ou complément de formation en 1 an après un premier diplôme.

↳ Recrutement bac

FCIL Contrôleur technique automobile

♦ 72 Le Mans Lycée polyvalent Le Mans sud **S**

FCIL Mécanicien moto de compétition

♦ 72 Le Mans Lycée polyvalent Le Mans sud **S**

FCIL Restauration de véhicules anciens

♦ 72 Le Mans Lycée polyvalent Le Mans sud **S**

FCIL Technicien préparateur bateaux

♦ 85 Les Sables-d'Olonne Lycée professionnel Éric Tabarly **S**

MC Technicien(ne) en chaudronnerie aéronautique et spatiale

▼ 44 Nantes Pôle formation Pays de la Loire UIMM - Centre de Nantes **A**

MC Technicien(ne) en soudage

♦ 44 Saint-Nazaire Lycée professionnel Brossaud-Blanchon **S** ou **A**

▲ 44 Saint-Sébastien-sur-Loire CFA La Joliverie **A**

♦ 49 Cholet Eurespace formation Cholet **A**

♦ 53 Laval Lycée professionnel Robert Buron **S**

▼ 85 La Roche-sur-Yon Pôle formation Pays de la Loire UIMM - Centre de la Roche-sur-Yon **A**

CS Responsable d'une unité de méthanisation agricole

■ 85 Les Herbiers IREO **A**

↳ Recrutement bac + 2

FCIL Maintenance de véhicules électriques ou hybrides

■ 44 Saint-Sébastien-sur-Loire Lycée polyvalent Saint-Joseph La Joliverie, coût total de scolarité : 1 147 € (en 2019-2020) **S**

### CAP

Certains diplômes professionnels sont accessibles après le bac avec une durée de formation réduite.

Ebéniste

♦ 72 Sablé-sur-Sarthe Lycée polyvalent Raphaël Elizé, 1 an **S**

Admission : bac général ou bac STI arts appliqués.

Horlogerie

♦ 44 Saint-Sébastien-sur-Loire Lycée professionnel les Savarières, 1 an **S**

Admission : dossier et entretien pour bac.

### BTMS

Ebéniste

♦ 44 Sainte-Luce-sur-Loire URMA - CIFAM 44 - site de Sainte-Luce-sur-Loire, 2 ans **A**

### CPGE (classe préparatoire aux grandes écoles)

Toutes les CPGE scientifiques et technologiques

Voir page 86

### Cycle pluridisciplinaire d'études supérieures

CPES

♦ 44 Nantes Lycée Clémenceau (filière humanité et langues / filière sciences et société / filière sciences fondamentales et appliquées)

### BTS

Aéronautique

♦ 44 Saint-Nazaire Lycée Aristide Briand **S** ou **A** (obligatoire en 2<sup>e</sup> année)

Architectures en métal : conception et réalisation

♦ 44 Saint-Nazaire Lycée Aristide Briand **S** (en 1<sup>re</sup> année) ou **A**

▲ 44 Saint-Sébastien-sur-Loire CFA La Joliverie **A**

Assistance technique d'ingénieur

■ 44 Nantes CFA Martello - Métiers de l'électricité **A**

■ 49 Beaupréau-en-Mauges Lycée professionnel Le Pinier Neuf **A**

▼ 72 Le Mans Pôle formation Pays de la Loire UIMM - Centre du Mans **A**

Conception des processus de réalisation de produits option A production unitaire

■ 49 Verrières-en-Anjou Lycée polyvalent Saint Aubin-La Salle **A**

♦ 72 Le Mans Lycée polyvalent Le Mans sud **S** ou **A**

▼ 72 Le Mans Pôle formation Pays de la Loire UIMM - Centre du Mans **A**

Conception des processus de réalisation de produits option B production sérielle

▼ 44 Nantes Pôle formation Pays de la Loire UIMM - Centre de Nantes **A**

♦ 44 Saint-Nazaire Lycée Aristide Briand **S** (obligatoire en 1<sup>re</sup> année) ou **A** (hors convention conseil régional ; possible en 2<sup>e</sup> année)

▲ 44 Saint-Sébastien-sur-Loire CFA La Joliverie **A**

♦ 53 Laval Lycée Réaumur **S** ou **A**

♦ 72 La Ferté-Bernard Lycée polyvalent Robert Garnier **S** ou **A**

▼ 72 Le Mans Pôle formation Pays de la Loire UIMM - Centre du Mans **A** (durée du cursus adaptée en fonction du profil d'entrée)

♦ 85 La Roche-sur-Yon Lycée polyvalent Rosa Parks **S** ou **A**

Conception des produits industriels

▼ 44 Saint-Nazaire Pôle formation Pays de la Loire UIMM **A**

▲ 44 Saint-Sébastien-sur-Loire CFA La Joliverie **A**

♦ 49 Angers Lycée polyvalent Chevrollier **S** ou **A**

♦ 53 Laval Lycée Réaumur **S** ou **A**

♦ 72 Le Mans Lycée polyvalent Gabriel Touchard - Washington **S** (ouverture de la 1<sup>re</sup> année à la rentrée 2018) ou **A** (possible en 2<sup>e</sup> année)

▼ 85 La Roche-sur-Yon Pôle formation Pays de la Loire UIMM - Centre de la Roche-sur-Yon **A**

■ 85 Saint-Laurent-sur-Sèvre Lycée général et technologique Saint Gabriel Saint Michel, coût total de scolarité : 2 228 € (en 2019-2020, soit 1114 € par an) **S**

Conception et industrialisation en construction navale

♦ 44 Saint-Nazaire Lycée Aristide Briand **S** ou **A**

Conception et industrialisation en microtechniques

♦ 44 Nantes Lycée Livet **S**

■ 49 Verrières-en-Anjou Lycée polyvalent Saint Aubin-La Salle, coût total de scolarité : 3 144 € (en 2019-2020, soit 1572 € par an) **S** ou **A**

Conception et réalisation de carrosseries

♦ 53 Laval Lycée Réaumur **S** ou **A**

Conception et réalisation de systèmes automatiques

▼ 44 Nantes Pôle formation Pays de la Loire UIMM **A**

♦ 44 Orvault Lycée polyvalent Nicolas Appert **S**

▲ 44 Saint-Sébastien-sur-Loire CFA La Joliverie **A**

♦ 49 Angers Lycée polyvalent Chevrollier **S** ou **A**

♦ 49 Cholet Eurespace formation Cholet **A**

♦ 49 Saumur Lycée polyvalent Sadi Carnot - Jean Bertin **S** ou **A**

♦ 72 La Ferté-Bernard Lycée polyvalent Robert Garnier **S**

♦ 72 Le Mans Lycée polyvalent Gabriel Touchard - Washington **S** ou **A** (hors convention conseil régional ; possible en 2<sup>e</sup> année)

♦ 85 La Roche-sur-Yon Lycée polyvalent Rosa Parks **S**

■ 85 Saint-Laurent-sur-Sèvre Lycée général et technologique Saint Gabriel Saint Michel **A**

Conception et réalisation en chaudronnerie industrielle

▼ 44 Nantes Pôle formation Pays de la Loire UIMM - Centre de Nantes **A**

♦ 44 Saint-Nazaire Lycée Aristide Briand **S** ou **A**

♦ 72 Arnage Lycée professionnel Claude Chappe **A**

▼ 85 La Roche-sur-Yon Pôle formation Pays de la Loire UIMM - Centre de la Roche-sur-Yon **A**

Contrôle industriel et régulation automatique

■ 44 Nantes Lycée général et technologique privé Saint-Félix - La Salle, coût total de scolarité : 3 170 € (en 2019-2020,



soit 1585 € par an ; gratuit pour les apprentis) **S** ou **A**

◆ **44 Saint-Nazaire** Lycée Heinlex **A**

### Développement et réalisation bois

▲ **44 Nantes** ESB **S**

◆ **44 Nantes** Lycée professionnel François Arago **S**

■ **85 Fontenay-le-Comte** Lycée polyvalent Notre-Dame, coût total de scolarité : 1 828 € (en 2019-2020, soit 914 € par an) **S** ou **A**

■ **85 Montaigu-Vendée** CFA de l'AFPIA SolFi2A **A**

### Europlastics et composites option conception outillage

■ **49 Verrières-en-Anjou** Lycée polyvalent Saint Aubin-La Salle **A**

◆ **72 Le Mans** Lycée polyvalent Le Mans sud **S** ou **A**

### Europlastics et composites option pilotage et optimisation de la production

◆ **44 Saint-Sébastien-sur-Loire** Lycée professionnel les Savarières **A**

■ **49 Verrières-en-Anjou** Lycée polyvalent Saint Aubin-La Salle **A**

### Maintenance des matériels de construction et de manutention

◆ **49 Loire-Authion** Lycée de Narcé **A**

### Maintenance des systèmes option A systèmes de production

◆ **44 Nantes** Lycée polyvalent Gaspard Monge - La Chauvinière **S**

■ **44 Nantes** Lycée général et technologique privé Saint-Félix - La Salle, coût total de scolarité : 3 170 € (en 2019-2020, soit 1585 € par an ; gratuit pour les apprentis) **S** ou **A**

▼ **44 Nantes** Pôle formation Pays de la Loire UIMM - Centre de Nantes **A**

◆ **44 Saint-Nazaire** Lycée Heinlex **A**

■ **44 Saint-Sébastien-sur-Loire** Lycée polyvalent Saint-Joseph La Joliverie **A**

▼ **49 Beaucouzé** Pôle formation Pays de la Loire UIMM **A**

■ **49 Beaupréau-en-Mauges** Lycée professionnel le Pinier Neuf **A**

◆ **49 Cholet** Lycée polyvalent Fernand Renaudeau **S** ou **A**

◆ **49 Segré-en-Anjou-Bleu** Lycée polyvalent Blaise Pascal **S** ou **A**

◆ **53 Evron** Lycée polyvalent Raoul Vadepiéd **A**

◆ **72 La Ferté-Bernard** Lycée polyvalent Robert Garnier **A**

▼ **72 Le Mans** Pôle formation Pays de la Loire UIMM - Centre du Mans, **A** (spécialisation industries agroalimentaires) ou **A** ; possible en 24 mois,

◆ **72 Sablé-sur-Sarthe** Lycée polyvalent Raphaël Elizé **S** ou **A**

■ **85 La Roche-sur-Yon** Lycée Saint-François d'Assise **A**

▼ **85 La Roche-sur-Yon** Pôle formation Pays de la Loire UIMM - Centre de la Roche-sur-Yon **A**

■ **85 Saint-Laurent-sur-Sèvre** Lycée général et technologique Saint Gabriel Saint Michel **A**

### Maintenance des systèmes option B systèmes énergétiques et fluidiques

◆ **44 Nantes** Lycée polyvalent Gaspard Monge - La Chauvinière **A**

■ **49 Beaupréau-en-Mauges** Lycée professionnel le Pinier Neuf **A**

▼ **72 Le Mans** Pôle formation Pays de la Loire UIMM - Centre du Mans **A**

◆ **72 Sablé-sur-Sarthe** Lycée polyvalent Raphaël Elizé **S** ou **A**

### Maintenance des systèmes option C systèmes éoliens

◆ **44 Nantes** Lycée polyvalent Gaspard Monge - La Chauvinière **A**

◆ **72 Arnage** Lycée professionnel Claude Chappe **S**

■ **85 La Roche-sur-Yon** Lycée Saint-François d'Assise, coût total de scolarité : 2 468 € (en 2019-2020, soit 1234 € par an) **S** ou **A**

### Maintenance des véhicules option A voitures particulières

● **44 Sainte-Luce-sur-Loire** URMA - CIFAM 44 - site de Sainte-Luce-sur-Loire **A**

■ **44 Saint-Sébastien-sur-Loire** Lycée polyvalent Saint-Joseph La Joliverie, coût total de scolarité : 2 896 € (en 2019-2020, soit 1448 € par an) **S**

◆ **49 Loire-Authion** Lycée de Narcé **A**

◆ **72 Le Mans** Lycée polyvalent Le Mans sud **S** ou **A**

■ **85 La Roche-sur-Yon** Lycée Saint-François d'Assise, coût total de scolarité : 2 468 € (en 2019-2020, soit 1234 € par an) **S** ou **A**

### Maintenance des véhicules option B véhicules de transport routier

● **72 Le Mans** CCI **A**

### Maintenance des véhicules option C motos/motocycles

● **72 Le Mans** CCI **A**

### Métiers de la mode chaussure et maroquinerie

◆ **49 Cholet** Lycée polyvalent Fernand Renaudeau - site du lycée de la Mode **S** ou **A**

### Métiers de la mode vêtements

■ **44 Saint-Sébastien-sur-Loire** Lycée polyvalent la Baugerie, coût total de scolarité : 2 760 € (en 2018-2019, soit 1380 € par an) **S**

◆ **49 Cholet** Lycée polyvalent Fernand Renaudeau - site du lycée de la Mode **S** ou **A**

### Métiers de l'eau

■ **49 Angers** ETSCO, coût total de scolarité : 3 061 € (en 2019-2020, soit 1500 € par an + 61 euros de matériel ; gratuit pour les apprentis) **S** ou **A**

### Métiers des services à l'environnement

■ **49 Cholet** Lycée Jeanne Delanoue **A**

### Moteurs à combustion interne

■ **44 Saint-Sébastien-sur-Loire** Lycée polyvalent Saint-Joseph La Joliverie, coût total de scolarité : 2 896 € (en 2019-2020, soit 1448 € par an) **S**

◆ **49 Saumur** Lycée polyvalent Sadi Carnot - Jean Bertin **S**

### Pilotage de procédés

■ **44 Nantes** Lycée général et technologique privé Saint-Félix - La Salle **A**

◆ **44 Saint-Nazaire** Lycée professionnel Heinlex **S** ou **A**

■ **49 Angers** ETSCO **A**

### Systèmes constructifs bois et habitat

▲ **44 Nantes** ESB **A**

◆ **44 Nantes** Lycée professionnel François Arago **S** (en partenariat avec le lycée Livet à Nantes)

◆ **72 Le Mans** Lycée professionnel Funay-Hélène Boucher **A**

■ **85 Fontenay-le-Comte** Lycée polyvalent Notre-Dame, coût total de scolarité : 1 828 € (en 2019-2020, soit 914 € par an) **S** ou **A**

### Techniques et services en matériels agricoles

◆ **49 Loire-Authion** Lycée de Narcé **A**

### Traitement des matériaux option A traitements thermiques option B traitements de surfaces

▼ **44 Saint-Nicolas-de-Redon** CFA AFPI **A**

## B TSA

### Génie des équipements agricoles

■ **44 Derval** Lycée Saint Clair Blain Derval, coût total de scolarité : 3 194 € (en 2019-2020 soit 1597 € par an. Gratuit pour les apprentis) **S** ou **A**

■ **49 Beaupréau-en-Mauges** MFR des Mauges **A**

■ **53 Laval** MFR La Pignerie **A**

◆ **72 Rouillon** CFA La Germinière **A**

■ **85 Mouilleron-Saint-Germain** MFR de Mouilleron-en-Pareds **A**

## DUT

### Chimie option chimie analytique et de synthèse

◆ **72 Le Mans** IUT du Mans **S** (1<sup>re</sup> année obligatoirement sous statut scolaire) ou **A** (possible en 2<sup>e</sup> année)

### Génie chimique, génie des procédés option bio-procédés

◆ **44 Saint-Nazaire** IUT de Saint-Nazaire **S**

### Génie chimique, génie des procédés option procédés

◆ **44 Saint-Nazaire** IUT de Saint-Nazaire **S**

### Génie industriel et maintenance

◆ **44 Saint-Nazaire** IUT de Saint-Nazaire **S** ou **A** (possible 2<sup>e</sup> année)

### Génie mécanique et productive

◆ **44 Carquefou** IUT de Nantes - site de Carquefou **S** ou **A** (possible en 2<sup>e</sup> année)

◆ **49 Angers** IUT d'Angers **S** ou **A**

◆ **72 Le Mans** IUT du Mans **S**

### Gestion logistique et transport

◆ **44 Saint-Nazaire** IUT de Saint-Nazaire **S**

### Mesures physiques

◆ **44 Saint-Nazaire** IUT de Saint-Nazaire **S**

◆ **72 Le Mans** IUT du Mans **S** (en 1<sup>re</sup> année) ou **A** (possible en 2<sup>e</sup> année uniquement)

### Qualité, logistique industrielle et organisation

◆ **44 Carquefou** IUT de Nantes - site

de Carquefou **S** ou **A** (pour la spécialité management, création, reprise d'entreprise artisanale) ou **A**, aussi en année spéciale après bac+2 ; possible en 1 an,

### Science et génie des matériaux

◆ **44 Carquefou** IUT de Nantes - site de Carquefou **S** ou **A** (possible 2<sup>e</sup> année)

## PEIP (Parcours des écoles d'ingénieurs polytech)

### Parcours des écoles d'ingénieurs polytech (PeiP)

◆ **44 Carquefou** IUT de Nantes, 2 ans **S**

Admission : en 1<sup>re</sup> année pour titulaires du bac STI2D ; en 2<sup>e</sup> année pour les étudiants ayant suivi la 1<sup>re</sup> année de DUT Génie électrique et informatique industrielle avec le parcours PeiP

◆ **44 Nantes** IUT de Nantes, 2 ans **S**

Admission : en 1<sup>re</sup> année pour titulaires du bac STI2D ; en 2<sup>e</sup> année pour les étudiants ayant suivi la 1<sup>re</sup> année de DUT Informatique avec le parcours PeiP

◆ **44 Nantes** Polytech Nantes, 1 an **S**

Admission : en 2<sup>e</sup> année pour les « reçus-collés » de PACES et les étudiants ayant suivi le parcours PeiP en LI Mathématiques, Informatique ou Physique

◆ **44 Nantes** UFR de sciences et techniques Univ. Nantes, 1 an **S**

Admission : en L1 Mathématiques, Informatique ou Physique

◆ **44 Saint-Nazaire** IUT de Saint-Nazaire, 2 ans **S**

Admission : en 1<sup>re</sup> année pour titulaires du bac STL spécialité sciences physiques et chimiques en laboratoire ; en 2<sup>e</sup> année pour les étudiants ayant suivi la 1<sup>re</sup> année de DUT Mesures physiques avec le parcours PeiP

◆ **49 Angers** IUT d'Angers, 2 ans **S**

Admission : en 1<sup>re</sup> année pour titulaires du bac STI2D ; en 2<sup>e</sup> année pour les étudiants ayant suivi la 1<sup>re</sup> année de DUT Génie électrique et informatique industrielle avec le parcours PeiP

◆ **49 Angers** Polytech ISTIA, 2 ans **S**

Admission : pour bac S

parcours

• PeiP A (généraliste hors biologie)

• PeiP B-Biologie

◆ **85 La Roche-sur-Yon** IUT de La Roche-sur-Yon, 2 ans **S** (pour bac STI2D)

Admission : en 1<sup>re</sup> année pour titulaires du bac STI2D ; en 2<sup>e</sup> année pour les étudiants ayant suivi la 1<sup>re</sup> année de DUT Réseaux et télécommunications avec le parcours PeiP

## DN MADE

En 3 ans après bac

### Diplôme national des métiers d'art et du design mention mode

• spécialité design textiles-matériaux

• spécialité design vêtements-accessoires

◆ **49 Cholet** Lycée Fernand Renaudeau-La Mode **S**

### Diplôme national des métiers d'art et du design mention objet

Art du bijou et du joyau

● **49 Saumur** Espace formation du saumurois **A**

▲ **49 Saumur** Institut de bijouterie **S**

**Design de produits industriels**

▲ **44 Nantes** L'École de design Nantes Atlantique, coût total de scolarité : 6 100 € (en 2019-2020 ; gratuit les 2<sup>e</sup> et 3<sup>e</sup> années qui se font en apprentissage) **S** ou **A**

**Design produit**

◆ **85 Les Herbiers** Lycée polyvalent Jean Monnet **S**

**Ébénisterie : atelier d'expérimentation et de création**

◆ **72 Sablé-sur-Sarthe** Lycée polyvalent Raphaël Elizé **S**

**Licence****Chimie**

◆ **44 Nantes** UFR de sciences et techniques **Univ. de Nantes S**

Parcours  
• chimie

**Mathématiques**

■ **85 La Roche-sur-Yon** ICES Institut catholique d'études supérieures, coût total de scolarité : 8 970 € (en 2019-2020, à partir de 2990 € par an selon les revenus) **S** (en convention avec l'université de la Rochelle)

Parcours

• parcours sécurisé écoles d'ingénieurs

**Physique**

◆ **44 Nantes** UFR de sciences et techniques **Univ. de Nantes S**

Parcours  
• accès études de santé  
• mécanique  
• physique

**Physique, chimie**

◆ **72 Le Mans** UFR de sciences et techniques **Le Mans université S** ou **EAD**

Parcours

• chimie (L3) (EAD possible)  
• physique (L3) (EAD possible)  
• physique franco-allemand (de L1 à L3)  
• prépa ingénieur ENSIM, ESGT, ISMANS (L1 et L2)

■ **85 La Roche-sur-Yon** ICES Institut catholique d'études supérieures, coût total de scolarité : 8 970 € (en 2019-2020, à partir de 2990 € par an selon les revenus) **S** (en convention avec l'université de la Rochelle)

Parcours

• physique - chimie  
• parcours sécurisé écoles d'ingénieurs (ECAM Rennes)

**Sciences pour l'ingénieur**

◆ **44 Nantes** UFR de sciences et techniques **Univ. de Nantes S** (les enseignements du parcours génie civil (L3) se déroulent à Saint-Nazaire)

Parcours

• électronique, énergie électrique automatique  
• génie civil (L1 et L2. L3 sur le site de Saint-Nazaire)

◆ **72 Le Mans** UFR de sciences et techniques **Le Mans université S** (à partir de la rentrée 2020 uniquement la L3 ; la L1 et la L2 Sciences pour l'ingénieur sont remplacées par la L1 et L2 Acoustique et vibrations. À partir de la rentrée 2021 la licence Sciences pour l'ingénieur sera intégralement remplacée par la licence Acoustique et vibrations)

Parcours

• acoustique (de L1 à L3)  
• cursus master en ingénierie acoustique (CMI Figure de L1 à L3)  
• mécanique (L3)

**Licence pro**

En 1 an après bac + 2

**Acoustique et vibrations**

◆ **72 Le Mans** UFR de sciences et techniques **Le Mans université S** ou **A**

**Chimie analytique, contrôle, qualité, environnement**

◆ **44 Nantes** UFR de sciences et techniques **Univ. de Nantes A**

Parcours

• métrologie chimique et nucléaire  
◆ **72 Le Mans** IUT du Mans **Le Mans université S** (pas possible pour le parcours analyse chimique et contrôle des matériaux) ou **A**

Parcours

• analyse chimique et contrôle des matériaux

**Conception et contrôle des procédés**

◆ **44 Saint-Nazaire** IUT de Saint-Nazaire **Univ. de Nantes S**

Parcours

• informatique pour les procédés : conception conduite et gestion

**Énergie et génie climatique spécialité chargé d'affaires en thermique du bâtiment**

● **49 Cholet** Eurespace formation Cholet **A**

**Installations frigorifiques et de conditionnement d'air**

◆ **44 Carquefou** IUT de Nantes - site de Carquefou **Univ. de Nantes A**

Parcours

• froid industriel et conditionnement d'air

**Maintenance des systèmes industriels, de production et d'énergie**

◆ **49 Angers** IUT d'Angers **Univ. d'Angers S**

Parcours

• maintenance des systèmes automatisés

**Maintenance et technologie : contrôle industriel**

◆ **72 Le Mans** UFR de sciences et techniques **Le Mans université S** ou **A**

Parcours

• essai en contrôle non destructif

**Maintenance et technologie : organisation de la maintenance**

◆ **44 Saint-Nazaire** IUT de Saint-Nazaire **Univ. de Nantes S** ou **A**

Parcours

• chef d'opération et maintenance en éolien offshore  
• management des services de maintenance

**Maintenance et technologie : systèmes pluritechniques**

◆ **44 Carquefou** IUT de Nantes - site de Carquefou **Univ. de Nantes A**

Parcours

• électrohydraulique mobile et automatismes associés (EAS)

◆ **49 Saumur** Lycée polyvalent Sadi Carnot - Jean Bertin **A** (en partenariat avec l'UFR de sciences et techniques Le Mans Univ.)

Parcours

• moteurs et environnement

◆ **72 Le Mans** Lycée polyvalent Le Mans sud **S** (en partenariat avec l'UFR de sciences et techniques Le Mans Univ.)

Parcours

• développement de véhicules de compétition

◆ **72 Le Mans** UFR de sciences et techniques **Le Mans université S** (pour le parcours développement des véhicules de compétition) ou **A** (pour le parcours moteurs et environnement)

Parcours

• développement des véhicules de compétition

• moteurs et environnement

**Matériaux et structures : fonctionnalisation et traitement des surfaces**

◆ **72 Le Mans** IUT du Mans **Le Mans université S**

**Métiers de l'industrie : conception de produits industriels**

◆ **49 Cholet** Antenne de Cholet - IUT d'Angers **Univ. d'Angers S**

◆ **72 Le Mans** IUT du Mans **Le Mans université S** ou **A**

Parcours

• CFAO - conception fabrication assistées par ordinateur

**Métiers de l'industrie : conception et amélioration de processus et procédés industriels**

▼ **44 Saint-Nicolas-de-Redon** CFA AFPI **A**

Parcours

• traitement des matériaux

**Métiers de l'industrie : conception et processus de mise en forme des matériaux**

◆ **44 Carquefou** IUT de Nantes - site de Carquefou **Univ. de Nantes S** (uniquement pour le parcours Conception et transformation des élastomères) ou **A**

Parcours

• conception et transformation des élastomères (CTE)

• industrialisation et mise en oeuvre des matériaux composites et plastiques (IMOCIP)

◆ **72 Le Mans** IUT du Mans **Le Mans université S** ou **A**

Parcours

• sciences et mécanique des matériaux : conception et industrialisation

**Métiers de l'industrie : gestion de la production industrielle**

◆ **44 Carquefou** IUT de Nantes - site de Carquefou **Univ. de Nantes A**

Parcours

• logistique et qualité (LOGIQUAL)

◆ **49 Cholet** Antenne de Cholet - IUT d'Angers **Univ. d'Angers S**

Parcours

• gestion et conception de projets industriels

**Métiers de l'industrie : industrie aéronautique**

◆ **44 Saint-Nazaire** IUT de Saint-Nazaire

**Univ. de Nantes S** (uniquement pour les étudiants étrangers) ou **A** (lieux de cours : 40 % à l'IUT et 60 % au lycée Aristide Briand de Saint-Nazaire)

Parcours

• gestion de projets d'amélioration

**Métiers de l'industrie : industrie navale et maritime**

◆ **44 Saint-Nazaire** IUT de Saint-Nazaire **Univ. de Nantes S** (uniquement pour les étudiants étrangers) ou **A** (en partenariat avec le lycée Aristide Briand de Saint-Nazaire)

Parcours

• gestion de projets d'amélioration

**Métiers de l'industrie : mécanique**

◆ **44 Carquefou** IUT de Nantes - site de Carquefou **Univ. de Nantes A**

Parcours

• innovations produits process : conception et industrialisation de produits

• innovations produits process : maîtrise des process de production

• innovations produits process : technologique international en soudage

**Métiers de l'instrumentation, de la mesure et du contrôle qualité**

◆ **44 Saint-Nazaire** IUT de Saint-Nazaire **Univ. de Nantes S** ou **A**

Parcours

• capteurs instrumentation et métrologie

**Métiers de la mode**

◆ **49 Cholet** ESTHUA **Univ. d'Angers S**

Parcours

• création industrielle option modélisme et stylisme de mode (en partenariat avec le lycée de la Mode de Cholet)

• développement et commercialisation de la mode

**Métiers de la protection et de la gestion de l'environnement**

◆ **85 La Roche-sur-Yon** IUT de La Roche sur Yon **Univ. de Nantes S** ou **A**

Parcours

• gestionnaire des déchets

**Métiers de la radioprotection et de la sécurité nucléaire**

◆ **44 Nantes** UFR de sciences et techniques **Univ. de Nantes S**

Parcours

• radioprotection et environnement

**Métiers du BTP : bâtiment et construction**

◆ **49 Angers** ESTHUA **Univ. d'Angers S**

Parcours

• gestionnaire et responsable technique des sites hôteliers et immobiliers

• technicien animateur sécurité

**Métiers du design**

◆ **44 Carquefou** IUT de Nantes - site de Carquefou **Univ. de Nantes A**

Parcours

• design industriel matériaux modélisation (D2M)

• design matériaux modélisation modelage (D3M)

**Nautisme et métiers de la plaisance**

◆ **44 Saint-Nazaire** IUT de Saint-Nazaire **Univ. de Nantes S**

Parcours

• cadre commercial du nautisme



# L'ECND, une filière d'avenir

## Mais d'ailleurs, c'est quoi l'ECND ?

L'Évaluation et le Contrôle Non Destructifs, plus communément appelés ECND, sont un ensemble de techniques permettant de contrôler les structures et les matériaux sans les détruire, ni les dégrader. Ces méthodes de contrôle garantissent la qualité des produits mais aussi la sécurité des personnes et des biens. Fournissant des informations sur la santé d'une aile d'avion d'un pont, d'une éolienne... ils garantissent ainsi la sûreté et la durabilité des matériaux. Cette filière, peu connue et pourtant en recherche permanente de nouveaux talents, connaît un fort développement en France et à l'international.

L'ECND Academy  
Le Mans Université  
propose des formations aux  
métiers de l'Évaluation et du  
Contrôle Non Destructif de  
niveau Bac à Bac +8.

**82%**  
de diplômés

**85%**  
taux d'insertion  
professionnelle\*

La filière ECND offre des opportunités de carrière dans de nombreux domaines tels que l'aéronautique, l'automobile, le ferroviaire, le génie civil, la plasturgie...

Plus d'informations  
ecnd-academy.com  
02 43 83 36 42



## Paroles d'étudiant



**Léa Rouessac**

Étudiante en alternance  
Licence Pro Maintenance  
et Technologie - Contrôle  
Industriel ECND



«J'ai découvert les métiers du Contrôle Non Destructif en 2<sup>ème</sup> année de licence physique chimie. Je ne savais pas du tout ce que c'était, mais certains de mes anciens camarades m'en ont dit que du bien. Donc je me suis dit pourquoi ne pas tenter ! Les CND sont des méthodes de contrôle très concrètes et je m'y suis tout de suite retrouvée. Pour travailler dans le CND, il faut être méthodique, avoir conscience des responsabilités que l'on prend quand on dit qu'une pièce est conforme ou non et être rigoureux. Si vous aimez les sciences, surtout tout ce qui touche à la physique et bien foncez ! »

Retrouvez ici  
l'intégralité de  
son portrait



\*6 mois après l'obtention de leur diplôme

## Découvrez l'ECND



autrement  
avec notre  
WEBSERIE



Qualité, hygiène, sécurité, santé, environnement

◆ 49 Angers IUT d'Angers Univ. d'Angers **S** ou **A**

Parcours

• qualité, sécurité, environnement et production dans les industries alimentaire et biologique

◆ 53 Laval IUT de Laval Le Mans université **S** ou **A** (en partenariat le LEGTA de Laval)

Parcours

• hygiène et qualité des produits agroalimentaires

## Diplôme d'ingénieur

Détail des formations pages xx à xx

### ↳ Recrutement bac

Diplôme d'ingénieur de l'École nationale supérieure d'ingénieurs du Mans de l'université du Mans spécialité vibrations, acoustique, capteurs

◆ 72 Le Mans ENSIM **A** ou **S**

Diplôme d'ingénieur de l'École nationale supérieure maritime

◆ 44 Nantes ENSM **S**

Diplôme d'ingénieur de l'École polytechnique universitaire de l'université de Nantes spécialité génie des procédés

◆ 44 Saint-Nazaire Polytech **A** ou **S**

Diplôme d'ingénieur de l'École polytechnique universitaire de l'université de Nantes spécialité matériaux

◆ 44 Nantes Polytech Nantes **S**

Diplôme d'ingénieur de l'École supérieure Angevine d'informatique et de productique

◆ 49 Saint-Barthélemy-d'Anjou

Ecole d'ingénieurs ESAIP Angers **S**

• spécialité informatique et réseaux

• spécialité sécurité et prévention des risques

Diplôme d'ingénieur de l'École supérieure d'électronique de l'Ouest

▲ 49 Angers ESEO **A** ou **S**

Diplôme d'ingénieur de l'École supérieure des techniques aéronautiques et de construction automobile

▲ 53 Laval ESTACA **S**

4 filières : aéronautique • automobile • spatial • transports urbains et ferroviaires.

Diplôme d'ingénieur de l'Institut catholique d'arts et métiers

▲ 44 Carquefou ICAM Nantes **A** ou **S**

Diplôme d'ingénieur de l'Institut catholique d'arts et métiers spécialité mécanique et automatique en partenariat avec l'IST Vendée.

■ 85 La Roche-sur-Yon ICAM Vendée **A** ou **S**

Diplôme d'ingénieur de l'Institut des sciences et techniques de l'ingénieur d'Angers de l'université d'Angers

◆ 49 Angers Polytech Angers **S**

Diplôme d'ingénieur de l'Institut supérieur des matériaux du Mans

● 72 Le Mans ISMANS **S**

Diplôme d'ingénieur du CESI

▲ 44 Saint-Nazaire CESI **A** ou **S**

Diplôme d'ingénieur du CESI spécialité informatique

▲ 44 Saint-Nazaire CESI **S**

### ↳ Recrutement bac + 2

Diplôme d'ingénieur de l'École centrale de Nantes

◆ 44 Nantes ECN **A** ou **S**

Diplôme d'ingénieur de l'École centrale de Nantes spécialité bâtiment et travaux publics en partenariat avec l'ITII Pays de la Loire.

▲ 44 Nantes ECN **A**

Diplôme d'ingénieur de l'École centrale de Nantes spécialité mécanique en partenariat avec l'ITII Pays de la Loire.

▲ 44 Nantes ECN **A**

Diplôme d'ingénieur de l'École nationale supérieure Mines-Télécom Atlantique Bretagne Pays de la Loire de l'Institut Mines-Télécom de Nantes

◆ 44 Nantes IMT Nantes **S**

Diplôme d'ingénieur de l'École nationale supérieure Mines-Télécom Atlantique Bretagne Pays de la Loire de l'Institut Mines-Télécom spécialité ingénierie logicielle en partenariat avec l'ITII Pays de la Loire.

▲ Nantes IMT Nantes **S**

Diplôme d'ingénieur de l'École polytechnique universitaire de l'université de Nantes spécialité génie des procédés

◆ 44 Saint-Nazaire Polytech **A** ou **S**

Diplôme d'ingénieur de l'École supérieure Angevine d'informatique et de productique spécialité sécurité et prévention des risques en partenariat avec l'ITII Pays de la Loire.

▲ 49 Saint-Barthélemy-d'Anjou

ESAIP **A**

Diplôme d'ingénieur de l'École supérieure du bois

▲ 44 Nantes ESB **A** ou **S**

Diplôme d'ingénieur du CESI

▲ 72 Le Mans CESI **A**

## Autres formations

### ↳ Recrutement bac

Bachelor bois et transition digitale de la production (ESB)

Certificat d'école

▲ 44 Nantes ESB, 3 ans, coût total de scolarité : 13 500 € (en 2019-2020, 4500 € par an) **S** ou **alt.**

Admission : dossier et entretien pour bac S, STI2D.

Commercial en automobile

Certification : niveau 4 (bac ou équivalent)

● 72 Le Mans EPCRA, 10 mois, coût

total de scolarité : 2 500 € (en 2020) **S**

Admission : tests écrits et entretien.

Créateur(trice) textile

Certification : niveau 2 (bac + 3 et 4)

◆ 44 Nantes LISAA, 3 ans, coût total de scolarité : 20 490 € (en 2019-2020, soit 5990 € en 1<sup>re</sup> année, 7250 euros en 2<sup>e</sup> et 3<sup>e</sup> années) **S**

Admission en 1<sup>re</sup> année : dossier et entretien pour bac.

Cycle préparatoire ingénieur aux EI CESI option animateur qualité sécurité environnement

Certificat d'école

▲ 44 Saint-Nazaire CESI, 2 ans **A**

Admission : dossier (plateforme Parcoursup) et entretien de motivation pour bac S, STI2D ou STL.

Diplôme d'études supérieures de technologie (Arts et Métiers Paris)

Certification : niveau 2 (bac + 3 et 4)

◆ 49 Angers ENSAM Angers, 3 ans **S**

Admission : dossier et entretien de motivation pour bacheliers STI2D (toutes spécialités)

Fabricant(e) de vêtements sur mesure

Certification : niveau 4 (bac ou équivalent)

■ 49 Cholet Lycée Jeanne Delanoue, 1 an **A**

Styliste modéliste (LISAA)

Certification : niveau 2 (bac + 3 et 4)

◆ 44 Nantes LISAA, 3 ans, coût total de scolarité : 20 490 € (en 2019-2020, soit 5990 € en 1<sup>re</sup> année, 7250 euros en 2<sup>e</sup> et 3<sup>e</sup> années) **S**

Admission en 1<sup>re</sup> année : dossier et entretien pour bac.

Admission en 2<sup>e</sup> année : dossier et entretien pour MANAA ou Prépa arts appliqués.

Styliste modéliste (MJM Graphic Design)

Certification : niveau 3 (bac + 2)

◆ 44 Nantes MJM, 2 ans, coût total de scolarité : 11 920 € (en 2019-2020, soit 5960 € par an) **S**

Admission : test écrit, test de dessin et entretien de motivation.

Technicien de maintenance industrielle

Certification : niveau 4 (bac ou équivalent)

■ 49 Beaupréau-en-Mauges Lycée professionnel Le Pinier Neuf, 1 an **A**

Technicien d'intervention en froid commercial et climatisation

Certification : niveau 4 (bac ou équivalent)

■ 49 Beaupréau-en-Mauges Lycée Le Pinier Neuf, 1 an **A**

Technicien (ne) d'usinage en commande numérique

Certification : niveau 4 (bac ou équivalent)

▼ 85 La Roche-sur-Yon Pôle formation Pays de la Loire UIMM - Centre de la Roche-sur-Yon, 1 an **A**

Admission : sur dossier.

Technicien supérieur en méthodes et exploitation logistique

Certification : niveau 3 (bac + 2)

■ 44 Sainte-Luce-sur-Loire CFATL - AFTRAL, 2 ans, **A**

Admission : dossier, tests et entretien

pour bac ou équivalent dans le domaine de la logistique ; avoir un niveau au moins égal à B1 (CECRL) en anglais.

● 49 Saumur Espace formation du saumurois, 2 ans, **A**

Admission : dossier et entretien avec bac.

▼ 72 Allonnes AFTRAL, 2 ans, **A**

Admission : dossier et entretien pour bac (bac pro logistique, bac techno STMG ou STI2D) ou équivalent dans le domaine de la logistique.

Technicien supérieur méthodes produit process

Certification : niveau 3 (bac + 2)

▼ 49 Beaucouzé Pôle formation Pays de la Loire UIMM - Centre d'Angers, 2 ans **A**

Admission : dossier pour bac (professionnel ou scientifique ou technologique) ou équivalent.

### ↳ Recrutement bac + 2

Responsable de production et de projets industriels

Certification : niveau 2 (bac + 3 et 4)

◆ 72 Le Mans IPI Le Mans, 2 ans, coût total de scolarité : 8 200 € (en 2019-2020 ; 4000 € par an et 100 euros annuels de forfait d'accès à divers services) **S**

Admission : dossier, épreuves (avril-juin), entretien et tests pour bac + 2 industriels, scientifiques ou techniques notamment DUT (QLIO, GMP) ou BTS (MS, CPI, CRSA, électrotechnique) .

Responsable de production transport logistique

Certification : niveau 2 (bac + 3 et 4)

◆ 44 Sainte-Luce-sur-Loire ISTEELI, 10 mois, coût total de scolarité : 2 375 € (en 2019-2020) **S**

Admission : deux sessions de concours par mois à partir de mars ; oral de motivation et épreuves écrites, QCM de logique, commentaire de texte en français, test d'anglais, QCM transport.

Responsable des systèmes qualité, hygiène, sécurité, environnement

Certification : niveau 2 (bac + 3 et 4)

◆ 85 Pissotte Ecole des Etablières - site e Fontenay-le-Comte, 1 an, coût total de scolarité : 4 990 € (en 2019-2020) **S**

Admission : dossier et entretien pour bac + 2.

Responsable en logistique (AFTRAL)

Certification : niveau 2 (bac + 3 et 4)

■ 44 Sainte-Luce-sur-Loire CFATL - AFTRAL, 1 an **A**

Admission : dossier, tests de positionnement et entretien de motivation.

Responsable en logistique de distribution

Certification : niveau 2 (bac +3 et 4)

■ 85 Montaigne Lycée Jeanne d'Arc, 1 an **A**

# Information Communication

## LES MOTS-CLÉS DU DOMAINE

Communication, journalisme, bibliothèque, documentation, édition, média...

- ◆ Établissement public
  - Établissement privé sous contrat
  - ❖ Établissement privé hors contrat
  - ▲ Établissement privé reconnu
  - Établissement consulaire (dépend d'une chambre de commerce et d'industrie ou d'une chambre de métiers)
  - ▼ CFA (Centre de formation d'apprentis)
  - S Statut de l'étudiant « Scolaire » (formation temps plein)
  - A Statut de l'étudiant « Apprenti » (formation en apprentissage)
  - alt. Alternance école/entreprise sous statut scolaire
  - EAD Enseignement à distance
- Les adresses sont en fin de guide p xx.

## Formation complémentaire

Spécialisation ou complément de formation en 1 an après un premier diplôme.

### Recrutement bac

#### FCIL Chargé de publication pour la PME/PMI

■ 49 Cholet Lycée technologique et professionnel la Providence, coût total de scolarité : 900 € (en 2019-2020) S

## BTS

### Communication

- 44 Nantes ENSEC, coût total de scolarité : 3 900 € (en 2019-2020, soit 1950 € par an) S
- ❖ 44 Nantes ISME, coût total de scolarité : 8 600 € (en 2019-2020, soit 4300 € par an) S
- ◆ 44 Nantes Lycée Carcouet S
- 44 Nantes Lycée général et technologique privé Saint-Félix - La Salle, coût total de scolarité : 3 250 € (en 2019-2020, soit 1625 € par an) S
- ❖ 44 Nantes SUP<sup>1</sup> DE COM, coût total de scolarité : 12 460 € (en 2020-2021, soit 6330 € en 1<sup>re</sup> année et 6130 euros en 2<sup>e</sup> année) S
- ❖ 44 Saint-Herblain PIGIER Perform, coût total de scolarité : 8 340 € (en 2019-2020, soit 4170 € par an) S
- ❖ 49 Angers ESPL, coût total de scolarité : 8 300 € (en 2019-2020, 4150 € par an) S
- ❖ 49 Angers ICOGES, coût total de scolarité : 8 200 € (en 2019-2020, 3950 € par an et 150 euros de frais pédagogiques annuels) S
- ◆ 49 Angers Lycée Auguste et Jean Renoir S
- 49 Cholet ESUPEC, coût total de scolarité : 3 128 € (en 2019-2020, soit 1564 € par an) S
- 53 Laval Lycée privé d'Avonnières, coût total de scolarité : 2 060 € (en 2019-2020, soit 1030 € par an + 50 euros (participation au fonctionnement diocésain et

frais de stage)+ 10 euros pour l'association étudiante + environ 450 euros (journées et voyage d'études)) S

### Études de réalisation d'un projet de communication

option A : études de réalisation de produits plurimédia  
option B : études de réalisation de produits imprimés

- 44 Nantes GRAFIPOLIS A
- ◆ 53 Mayenne Lycée professionnel Léonard de Vinci S

### Services informatiques aux organisations option B solutions logicielles et applications métiers

- ❖ 44 Nantes EPSI, coût total de scolarité : 14 466 € (en 2019-2020) S
- ◆ 44 Nantes Lycée Carcouet S ou A (1<sup>re</sup> année à temps plein, 2<sup>e</sup> année possible en apprentissage)
- ◆ 44 Nantes Lycée La Colinière S
- ▼ 44 Nantes Pôle formation Pays de la Loire UIMM A
- 44 Saint-Sébastien-sur-Loire Lycée polyvalent Saint-Pierre La Joliverie, coût total de scolarité : 2 896 € (en 2019-2020, soit 1448 € par an) S
- ◆ 49 Angers Lycée polyvalent Chevrollier S
- 49 Cholet ESUPEC, coût total de scolarité : 3 084 € (en 2019-2020, soit 1542 € par an) S
- ◆ 53 Laval Lycée Douanier Rousseau S
- 53 Saint-Berthevin IIA A
- ◆ 72 Allonnes Lycée André Malraux S
- 72 Le Mans Lycée polyvalent Saint-Charles-Sainte-Croix, coût total de scolarité : 2 058 € (en 2019-2020, soit entre 1029 et 1537 € par an selon le quotient familial ; gratuit pour les apprentis) S ou A
- 85 La Roche-sur-Yon Lycée polyvalent Notre-Dame du Roc, coût total de scolarité : 2 272 € (en 2019-2020 soit 1136 € par an) S ou A
- ◆ 85 Les Sables-d'Olonne Lycée Savary de Mauléon S

## DUT

### Information-communication option communication des organisations

- ◆ 85 La Roche-sur-Yon IUT de La Roche sur Yon S

### Information-communication option métiers du livre et du patrimoine

- ◆ 85 La Roche-sur-Yon IUT de La Roche sur Yon S

### Informatique

- ◆ 44 Nantes IUT de Nantes - site de Nantes S ou A (possible en 2<sup>e</sup> année)
- ◆ 53 Laval IUT de Laval S

### Métiers du multimédia et de l'Internet

- ◆ 53 Laval IUT de Laval S (en 1<sup>re</sup> année) ou A (en 2<sup>e</sup> année)

### Réseaux et télécommunications

- ◆ 85 La Roche-sur-Yon IUT de La Roche sur Yon S ou A (possible en 2<sup>e</sup> année)

## DNA

### Diplôme national d'art option art

#### Sans mention particulière

- ◆ 44 Nantes ESBANM S
- ◆ 72 Le Mans ESBA TALM S

## DN MADE (Diplôme national des métiers d'art et du design)

En 3 ans après le bac

### Diplôme national des métiers d'art et du design mention événement spécialité communication de marque spécialité espaces de communication

- 44 Nantes Lycée polyvalent Saint-Pierre-la-Joliverie - Pôle des arts graphiques, coût total de scolarité : 5 700 € (en 2019-2020, soit 1 900 € par an) S

### Diplôme national des métiers d'art et du design mention graphisme

- spécialité multi-supports et numérique
- ◆ 85 Montaigne Lycée polyvalent Léonard de Vinci S

### Diplôme national des métiers d'art et du design mention numérique

- spécialité design d'interfaces et médias numériques
- ▲ 44 Nantes Ecole de design Nantes Atlantique, coût total de scolarité : 6 100 € (en 2019-2020 ; gratuit en 2e et 3e années qui se font par apprentissage) S (en 1<sup>re</sup> année) et A (en 2e et 3e années)

## Licence

### Histoire

- 53 Laval UCO UCO d'Angers, coût total de scolarité : 9 414 € (en 2020-2021, soit entre 3138 et 4949 € par an selon les revenus des parents) S (en partenariat avec l'université d'Angers)

- Parcours
- métiers du livre
- métiers du journalisme

### Information-communication

- 44 Rezé UCO UCO d'Angers, coût total de scolarité : 10 800 € (en 2019-2020, soit entre 3600 et 6650 € par an selon les revenus) S (en partenariat avec l'université Rennes 2)
- 49 Angers Faculté des humanités UCO d'Angers, coût total de scolarité : 10 800 € (en 2019-2020, entre 3600 et 6440 € par an selon les revenus) S (en partenariat avec l'université Rennes 2)
- 53 Laval UCO UCO d'Angers, coût total de scolarité : 9 414 € (en 2020-2021, soit entre 3138 et 4949 € par an selon le quotient familial ; entre 4985 et 7272 euros pour le parcours infographie et médias interactifs ; gratuit pour les apprentis) S (en partenariat avec l'université Rennes 2) ou A (uniquement pour le parcours Librairie qui n'est pas accessible en formation initiale)

- Parcours
- infographie et médias interactifs
- librairie (L2 et L3)

### Sciences sociales

- ◆ 49 Angers ESTHUA Univ. d'Angers S ou A (2<sup>e</sup> et 3<sup>e</sup> années possibles en apprentissage)
- Parcours
- tourisme, hôtellerie restauration et événementiel
- ◆ 85 Les Sables-d'Olonne IST Univ. d'Angers S (L3 uniquement)
- Parcours
- tourisme, hôtellerie restauration et événementiel option patrimoine et cultures littorales (L3)
- tourisme, hôtellerie restauration et événementiel option tourisme et nautisme (L3)

## Licence pro

En 1 an après bac + 2

### Métiers de l'information : archives, médiation et patrimoine

- ◆ 49 Angers UFR de lettres, langues et sciences humaines Univ. d'Angers S
- Parcours
- histoire et médiations
- métiers des archives

### Métiers de l'informatique : applications web

- ◆ 53 Laval IUT de Laval Le Mans université S ou A
- Parcours
- développeur et intégrateur de webapplications

### Métiers du livre : édition et commerce du livre

- ◆ 85 La Roche-sur-Yon IUT de La Roche sur Yon Univ. de Nantes S
- Parcours
- édition multi-supports, orientation jeunesse

### Métiers du numérique : conception, rédaction et réalisation web

- ◆ 85 La Roche-sur-Yon IUT de La Roche sur Yon Univ. de Nantes S
- Parcours
- technologies de l'information et de la communication pour l'animation de réseaux et de communautés

### Techniques du son et de l'image

- 53 Laval UCO UCO d'Angers, coût total de scolarité : 4 985 € (en 2020-2021, soit entre 4985 et 7272 € selon les revenus) S (en partenariat avec l'université du Mans)
- Parcours
- infographie 3D temps réel

## Autres formations

### Recrutement bac

#### Bachelor animation 3D jeux vidéo

- Certificat d'école
- ❖ 44 Nantes Y-NOV, 3 ans, coût total de scolarité : 22 300 € (en 2019-2020, soit 6900 € en 1<sup>re</sup> année, 7500 euros en 2<sup>e</sup> année et 7900 euros en 3<sup>e</sup> année) S
- Admission : dossier et entretien pour titulaire du bac.



# L'école des métiers de **L'IMAGE & du DESIGN**

PARIS BORDEAUX LILLE NANTES RENNES STRASBOURG TOULOUSE



Montage  
vidéo / VFX



Animation  
3D



Design  
graphique



Décoration  
d'intérieur



Motion  
design

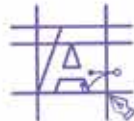

Infographie



Webdesign



Architecture  
d'intérieur



Stylisme  
modélisme



Illustration  
Art Digital



Atelier  
Préparatoire



Programme  
d'été



9 rue Dugommier  
44000 Nantes  
Tél : 02 51 84 06 33

Retrouvez les dates des journées portes  
ouvertes & conférences sur

[ecole-mjm.com](http://ecole-mjm.com)

**Bachelor création et design**

Certificat d'école

❖ **44 Nantes** Y-NOV, 3 ans, coût total de scolarité : 22 300 € (en 2019-2020, soit 6900 € en 1<sup>re</sup> année, 7500 euros en 2<sup>e</sup> année et 7900 euros en 3<sup>e</sup> année) **S**

Admission : dossier et entretien pour titulaire du bac.

**Bachelor informatique**

Certificat d'école

❖ **44 Nantes** Y-NOV, 3 ans, coût total de scolarité : 20 100 € (en 2019-2020, soit 6000 € en 1<sup>re</sup> année, 6800 euros en 2<sup>e</sup> année et 7300 euros en 3<sup>e</sup> année) **S**

Admission : dossier et entretien pour titulaire du bac.

**Bachelor marketing et communication**

Certificat d'école

❖ **44 Nantes** Y-NOV, 3 ans, coût total de scolarité : 22 300 € (en 2019-2020, soit 6900 € en 1<sup>re</sup> année, 7500 euros en 2<sup>e</sup> année et 7900 euros en 3<sup>e</sup> année) **S**

Admission : dossier et entretien pour titulaire d'un bac.

**Certificat d'école en illustration**

Certificat d'école

❖ **44 Nantes** Ecole Pivaut supérieure technique privée d'arts appliqués, 3 ans, coût total de scolarité : 12 400 € (en 2019-2020, soit 4000 € en 1<sup>re</sup> année, 4200 euros en 2<sup>e</sup> année et 4200 euros en 3<sup>e</sup> année) **S**

Admission : concours arts appliqués (une journée d'épreuves de dessin et d'épreuves graphiques) et présentation d'un dossier de dessins, d'une lettre de motivation et du dossier scolaire.

**Certificat supérieur de formation professionnelle de réalisation 3D / jeux vidéo**

Certificat d'école

❖ **44 Nantes** MJM, 3 ans, coût total de scolarité : 19 440 € (en 2019-2020, soit 6480 € par an) **S**

Admission : test écrit, test de dessin et entretien pour titulaire d'un bac.

**Chargé du marketing et de communication**

Certification : niveau 2 (bac + 3 et 4)

❖ **44 Saint-Herblain** Ecole internationale Tunon, 3 ans, coût total de scolarité : 16 800 € (en 2019-2020, soit 5500 € en 1<sup>re</sup> et 2<sup>e</sup> années et 5800 euros en 3<sup>e</sup> année et 240 à 270 euros d'achat de costume selon le sexe) **S**

Admission en 1<sup>re</sup> année : dossier, tests et entretien avec bac.

❖ **49 Angers** IPAC, 3 ans, coût total de scolarité : 17 200 € (en 2019-2020, 5500 € par an en 1<sup>re</sup> et 2<sup>e</sup> années et 6200 euros en 3<sup>e</sup> année ou prise en charge par l'entreprise) **S** ou **A** ou **ait**.

Admission : dossier, tests et entretien de motivation avec bac.

**Chef de projet digital (Webstart)**

Certification : niveau 2 (bac + 3 et 4)

❖ **44 Nantes** Webstart, 1 an, coût total de scolarité : 5 200 € (en 2019-2020) **S**

Admission : test en entretien pour titulaire d'un bac + 2.

**Chef de projet événementiel (ISEFAC)**

Certification : niveau 2 (bac + 3 et 4)

❖ **44 Nantes** ISEFAC BACHELOR,

3 ans, coût total de scolarité : 18 700 € (en 2019-2020 (coût d'inscription compris), soit 5400 € en 1<sup>re</sup> année, 6050 euros en 2<sup>e</sup> année et 6600 euros en 3<sup>e</sup> année) **S**

Admission en 1<sup>re</sup> année : dossier et examen d'entrée avec bac.

**Chef de projets 3D effets spéciaux**

Certification : niveau 1 (bac + 5 et plus)

❖ **44 Nantes** ESMA, 4 ans, coût total de scolarité : 27 920 € (en 2019-2020, soit 6980 € par an) **S**

Admission : dossier et entretien avec bac.

**Community management**

Certification : niveau 4 (bac ou équivalent)

❖ **44 Nantes** Webstart, 1 an, coût total de scolarité : 4 800 € (en 2019-2020) **S**

Admission : test et entretien pour titulaire d'un bac.

**Concepteur de supports de communication**

Certification : niveau 3 (bac + 2)

❖ **44 Nantes** MJM, 1 an, coût total de scolarité : 6 380 € (en 2019-2020, 6380 € pour la filière Infographie, 6480 euros pour la filière Webdesign et 11920 euros pour la filière Communication visuelle (soit 5960 euros par an)) **S**

Admission : test écrit, test de dessin et entretien de motivation.

**Développeur web (CESI)**

Certification : niveau 3 (bac + 2)

▼ **44 Nantes** CESI, 2 ans **A**

Admission : dossier, tests et entretien pour bac.

**Développeur web et mobile (Webstart)**

Certification : niveau 2 (bac + 3 et 4)

❖ **44 Nantes** Webstart, 3 ans, coût total de scolarité : 17 280 € (en 2019-2020, soit 5760 € par an) **S**

Admission : test et entretien pour titulaire d'un bac.

**Diplôme de design de l'École de design Nantes Atlantique (espace, graphisme, interactivité, produit)**

Certification : niveau 1 (bac + 5 et plus)

▲ **44 Nantes** L'École de design Nantes Atlantique, 5 ans, coût total de scolarité : 36 900 € (en 2019-2020, soit 6100 € pour la 1<sup>re</sup> année et 7700 euros par an pour les années 2 à 5, gratuit pour la formation en apprentissage) **S** ou **A**

Admission en 1<sup>re</sup> année : dossier et entretien éventuel.

**Directeur artistique en création et design digital (e-artsup)**

Certification : niveau 1 (bac + 5 et plus)

❖ **44 Nantes** e-artsup, 5 ans, coût total de scolarité : 44 950 € (en 2019-2020, soit 8950 € par an) **S**

Admission en 1<sup>re</sup> année : dossier, épreuves écrites et entretien avec bac.

**Directeur artistique en design visuel et digital (ECV)**

Certification : niveau 1 (bac + 5 et plus)

❖ **44 Nantes** ECV, 5 ans, coût total de scolarité : 42 000 € (en 2019-2020, soit 8400 € par an) **S**

Admission : dossier de travaux personnels et entretien ou concours pour bac en arts appliqués.

**Gestionnaire de projets événementiels**

Certification : niveau 3 (bac + 2)

▲ **85 Challans** Ecole des Etablères - site de Challans, 2 ans, coût total de scolarité : 4 000 € (en 2019-2020) **S**

Admission : dossier, entretien de motivation et tests.

**Graphiste multimédia (AGR)**

Certification : niveau 3 (bac + 2)

❖ **44 Nantes** AGR, 3 ans, coût total de scolarité : 17 210 € (en 2019-2020, soit 5250 € en 1<sup>re</sup> année et 5980 euros en 2<sup>e</sup> et 3<sup>e</sup> années) **S**

Admission : test graphique et entretien pour titulaire d'un bac.

**Manager en humanités numériques**

Certificat d'école

❖ **49 Saint-Barthélémy-d'Anjou** Campus Tech, 3 ans, coût total de scolarité : 11 700 € (en 2019-2020, soit entre 3900 et 5900 € par an selon les échelons de bourse) **S**

Admission : dossier et entretien avec bac.

**Programme ISEG Marketing and Communication School**

Certification : niveau 1 (bac + 5 et plus)

❖ **44 Nantes** ISEG - Digital Marketing and Communication School, 5 ans, coût total de scolarité : 35 000 € (en 2019-2020, 6450 € en 1<sup>re</sup> et 2<sup>e</sup> années, 6650 euros en 3<sup>e</sup> année et 7725 euros en 4<sup>e</sup> et 5<sup>e</sup> années) **S**

Admission en 1<sup>re</sup> année : épreuves écrites et entretien d'admission avec bac.

**Responsable de communication (AIPF)**

Certification : niveau 2 (bac + 3 et 4)

❖ **44 Nantes** SUP' DE COM, 3 ans, coût total de scolarité : 21 865 € (en 2020-2021, soit 7230 € en 1<sup>re</sup> année, 7030 euros en 2<sup>e</sup> année et 7605 euros en 3<sup>e</sup> année) **S** ou **ait**.

Admission en 1<sup>re</sup> année : concours propre avec bac.

**Responsable de la création**

Certification : niveau 2 (bac + 3 et 4)

❖ **44 Nantes** e-artsup, 3 ans, coût total de scolarité : 19 065 € (en 2019-2020, soit 6355 € par an) **S**

Admission : dossier, épreuves écrites et entretien pour titulaire d'un bac.

**Responsable du management commercial et marketing (ISEFAC)**

Certification : niveau 2 (bac + 3 et 4)

❖ **44 Nantes** ISEFAC BACHELOR, 3 ans, coût total de scolarité : 18 700 € (en 2019-2020, 5400 € en 1<sup>re</sup> année, 6050 euros en 2<sup>e</sup> année et 6600 euros en 3<sup>e</sup> année) **S**

Admission en 1<sup>re</sup> année : concours propre avec bac.

**UX/UI design**

Certification : niveau 4 (bac ou équivalent)

❖ **44 Nantes** Webstart, 1 an, coût total de scolarité : 5 200 € (en 2019-2020) **S**

Admission : test et entretien pour titulaire d'un bac.

**Webmarketing et communication**

Certification : niveau 3 (bac + 2)

❖ **44 Nantes** Webstart, 2 ans, coût total de scolarité : 10 400 € (en 2019-2020, soit 5200 € par an) **S**

Admission : test et entretien pour titulaire d'un bac.

**➤ Recrutement bac + 1****Infographiste multimédia**

Certification : niveau 3 (bac + 2)

❖ **44 Nantes** Ecole Brassart, 2 ans, coût total de scolarité : 11 700 € (en 2019-2020, soit 5 850 € par an et environ 2000 euros de coût de matériel sur les 2 ans) **S**

Admission : dossier, tests et entretien pour prépa en arts appliqués, une MANAA, un bac pro réalisation de produits imprimés, un bac STI2A de préférence.

**➤ Recrutement bac + 2****Chargé du marketing et de communication**

Certification : niveau 2 (bac + 3 et 4)

❖ **44 Saint-Herblain** Ecole internationale Tunon, 3 ans, coût total de scolarité : 16 800 € (en 2019-2020, soit 5500 € en 1<sup>re</sup> et 2<sup>e</sup> années et 5800 euros en 3<sup>e</sup> année et 240 à 270 euros d'achat de costume selon le sexe) **S**

Admission en 1<sup>re</sup> année : dossier, tests et entretien avec bac.

**Communication relations presse, événementiel**

Certificat d'école

■ **44 Nantes** ENSEC, 1 an, coût total de scolarité : 5 500 € (en 2019-2020) **S**

Admission : dossier et entretien avec bac + 2.

**Concepteur réalisateur web et digital**

Certification : niveau 2 (bac + 3 et 4)

❖ **49 Angers** My Digital School, 1 an, coût total de scolarité : 5 900 € (en 2019-2020) **S**

Admission : dossier, tests et entretien de motivation avec bac + 2.

❖ **85 La Roche-sur-Yon** Les Etablères, 1 an, coût total de scolarité : 5 990 € (en 2019-2020) **S**

Admission : sur dossier, entretien de motivation et tests de sélection pour bac + 2.

**Diplôme de responsable communication et médias**

Certification : niveau 1 (bac + 5 et plus)

■ **44 Nantes** SCIENCESCOM, 3 ans, coût total de scolarité : 22 500 € (en 2019-2020, soit 7500 € en moyenne par an ; gratuit pour les apprentis) **S** ou **A**

Admission : concours (épreuves écrites et orales) pour bac + 2 validé ou en cours de préparation.

**Responsable de communication et webmarketing**

Certification : niveau 2 (bac + 3 et 4)

❖ **44 Saint-Herblain** PIGIER Perform, 1 an, coût total de scolarité : 4 900 € (en 2019-2020) **ait**.

Admission : sur dossier et entretien post bac + 2 et bachelor 3 ans.

**Responsable de projet marketing communication**

Certification : niveau 2 (bac + 3 et 4)

❖ **44 Nantes** ISME, 1 an, coût total de scolarité : 5 500 € (en 2019-2020) **S**

Admission : dossier, tests et entretien.

# Lettres Langues Sciences humaines

## LES MOTS-CLÉS DU DOMAINE

**Lettres modernes, lettres classiques, histoire, géographie, histoire de l'art, langues étrangères et régionales, philosophie, psychologie, sociologie, ethnologie, archéologie...**

- ◆ Établissement **public**
  - Établissement **privé sous contrat**
  - ❖ Établissement **privé hors contrat**
  - ▲ Établissement **privé reconnu**
  - Établissement **consulaire** (dépend d'une chambre de commerce et d'industrie ou d'une chambre de métiers)
  - ▼ **CFA** (Centre de formation d'apprentis)
  - S Statut de l'étudiant « **Scolaire** » (formation temps plein)
  - A Statut de l'étudiant « **Apprenti** » (formation en apprentissage)
  - ait. Alternance école/entreprise sous statut scolaire
  - EAD Enseignement à distance
- Les adresses sont en fin de guide p xx.*

## CPGE (classe préparatoire aux grandes écoles)

Toutes les CPGE littéraires, économiques et commerciales voir page 86

## Formation complémentaire

Spécialisation ou complément de formation en 1 an après un premier diplôme.

### ► Recrutement bac

## Licence

### Droit

- ◆ **44 Nantes** faculté de droit et des sciences politiques **Univ. de Nantes S**  
Parcours
  - LEA
- ◆ **49 Cholet** UFR **Univ. d'Angers S**  
Double cursus
  - droit-histoire
- ◆ **72 Le Mans** UFR de droit, des sciences économiques et de gestion - site Le Mans **Le Mans université S**  
Parcours
  - common law and legal english (de L1 à L3)
- ◆ **85 La Roche-sur-Yon** Centre universitaire départemental - antenne de l'université de Nantes **Univ. de Nantes S**  
Parcours
  - LEA

### Géographie et aménagement

- ◆ **44 Nantes** Institut de géographie et aménagement régional **Univ. de Nantes S**
- ◆ **49 Angers** UFR de lettres, langues et sciences humaines **Univ. d'Angers S**
- ◆ **72 Le Mans** UFR de lettres, langues et sciences humaines **Le Mans université S**

### Parcours

- métiers de l'aménagement et développement durable (L2 à L3)
- métiers de l'enseignement (L2 à L3)

### Histoire

- ◆ **44 Nantes** UFR d'Histoire, histoire de l'art et archéologie **Univ. de Nantes S**  
Parcours
  - cultures et patrimoine
  - Europe
  - histoire
  - histoire et géographie

■ **44 Rezé** UCO **Univ. d'Angers**, coût total de scolarité : 10 800 € (en 2019-2020, entre 3600 et 6650 € par an selon les revenus) **S** (en convention avec l'université d'Angers)

■ **49 Angers** Faculté des humanités **Univ. d'Angers**, coût total de scolarité : 11 670 € (en 2019-2020, entre 3890 et 6440 € par an selon les revenus) **S** (en partenariat avec l'université d'Angers)

◆ **49 Angers** UFR de lettres, langues et sciences humaines **Univ. d'Angers S**

◆ **49 Cholet** ESTHUA **Univ. d'Angers S** (L1 et L2 uniquement)

### Double cursus

◆ **49 Cholet** UFR **Univ. d'Angers S**

### Double cursus

- droit-histoire
- **53 Laval** UCO **Univ. d'Angers**, coût total de scolarité : 9 414 € (en 2020-2021, soit entre 3138 et 4949 € par an selon les revenus des parents) **S** (en partenariat avec l'université d'Angers)

### Parcours

- métiers de l'enseignement
- métiers du livre
- métiers du journalisme
- métiers du patrimoine
- ◆ **72 Le Mans** UFR de lettres, langues et sciences humaines **Le Mans université S**  
Parcours
  - études européennes (de L1 à L3)
  - métiers de l'administration (L3)
  - métiers de l'enseignement et de la formation (L2 et L3)
  - métiers du patrimoine et de la culture (de L1 à L3)
- **85 La Roche-sur-Yon** ICES Institut catholique d'études supérieures, coût total de scolarité : 8 970 € (en 2019-2020, à partir de 2990 € par an selon les revenus. Pour les doubles cursus Droit-Histoire ou Histoire-Lettres, à partir de 4510 euros par an selon les revenus) **S**

■ **85 La Roche-sur-Yon** ICES Institut catholique d'études supérieures, coût total de scolarité : 8 970 € (en 2019-2020, à partir de 2990 € par an selon les revenus. Pour les doubles cursus Droit-Histoire ou Histoire-Lettres, à partir de 4510 euros par an selon les revenus) **S**

### Histoire de l'art et archéologie

- ◆ **44 Nantes** UFR d'Histoire, histoire de l'art et archéologie **Univ. de Nantes S**  
Parcours
  - archéologie
  - histoire de l'art
  - médiation et conservation des patrimoines

■ **49 Angers** Faculté des humanités **Univ. d'Angers**, coût total de scolarité : 11 670 € (en 2019-2020, soit entre 3890 et 6440 € par an selon les revenus) **S** (en partenariat avec l'université de Nantes)

### Humanités

- ❖ **49 Les Ponts-de-Cé** Ircom, coût total de scolarité : 12 900 € (en 2019-2020, soit entre 4300 et 6700 € par an selon les revenus) **S**  
Parcours
  - science politique

### Langues, littératures, civilisations étrangères et régionales

◆ **44 Nantes** Faculté des langues et cultures étrangères **Univ. de Nantes S**

Allemand, Anglais, Espagnol, Italien  
Parcours

- allemand monolingue
- allemand bilingue
- allemand parcours Europe
- anglais monolingue
- anglais bilingue
- espagnol monolingue
- espagnol bilingue
- italien monolingue
- italien bilingue
- italien parcours Europe
- anglais parcours Europe
- Italien bidisciplinaire

■ **49 Angers** Faculté des humanités **Univ. d'Angers**, coût total de scolarité : 11 670 € (en 2019-2020, entre 3890 et 6440 € par an selon les revenus) **S** (en partenariat avec l'université d'Angers)

Allemand, Anglais, Espagnol  
◆ **49 Angers** UFR de lettres, langues et sciences humaines **Univ. d'Angers S**

Allemand, Anglais, Espagnol  
Parcours

- allemand
- anglais
- espagnol
- bivalent anglais-allemand
- bivalent anglais-espagnol

◆ **72 Le Mans** UFR de lettres, langues et sciences humaines **Le Mans université S**

Allemand, Anglais, Espagnol  
Parcours

- allemand (L1 à L3)
- anglais (de L1 à L3)
- espagnol (de L1 à L3)

■ **85 La Roche-sur-Yon** ICES Institut catholique d'études supérieures, coût total de scolarité : 8 970 € (en 2019-2020, à partir de 2990 € par an selon les revenus. Pour le double cursus Science politique-LLCER, à partir de 4510 euros par an selon les revenus) **S**

Anglais, Espagnol  
Parcours

- anglais
- espagnol

### Langues étrangères appliquées

◆ **44 Nantes** Faculté des langues et cultures étrangères **Univ. de Nantes S**

Allemand, Anglais, Arabe, Chinois, Espagnol, Italien, Portugais, Russe  
Parcours

- bilingue découverte
- commerce international
- trilingue

■ **49 Angers** Faculté des humanités **Univ. d'Angers**, coût total de scolarité : 11 670 € (en 2019-2020, entre 3890 et

6440 € par an selon les revenus) **S** (en partenariat avec l'université d'Angers)

Allemand, Anglais, Espagnol

◆ **49 Angers** UFR de lettres, langues et sciences humaines **Univ. d'Angers S**  
Allemand, Anglais, Espagnol, Italien  
Parcours

- anglais-allemand
- anglais-espagnol
- anglais-italien

◆ **72 Le Mans** UFR de lettres, langues et sciences humaines **Le Mans université S**

Allemand, Anglais, Espagnol  
Parcours

- commerce international anglais - allemand (de L1 à L3)
- commerce international anglais - espagnol (de L1 à L3)
- études européennes (de L1 à L3)

◆ **85 La Roche-sur-Yon** Centre universitaire départemental - antenne de l'université de Nantes **Univ. de Nantes S**

Allemand, Anglais, Chinois, Espagnol, Italien  
Parcours

- bilingue découverte (L1 et L2)
- commerce international (L1 et L2)
- trilingue (L1 et L2)

Double cursus

- droit - LEA.

◆ **44 Nantes** UFR de lettres et langues **Univ. de Nantes S**

Parcours

- lettres modernes
- lettres classiques

■ **49 Angers** Faculté des humanités **Univ. d'Angers**, coût total de scolarité : 11 670 € (en 2019-2020, entre 3890 et 6440 € par an selon les revenus) **S** (en partenariat avec l'université d'Angers)

◆ **49 Angers** UFR de lettres, langues et sciences humaines **Univ. d'Angers S**

Parcours

- édition communication
- humanités enseignement

◆ **72 Le Mans** UFR de lettres, langues et sciences humaines **Le Mans université S** ou **EAD**

Parcours

- enseignement et recherche (L3)
- français langue étrangère - FLE (L3)
- métiers de l'administration (L3)
- Métiers de l'enseignement (L3)

■ **85 La Roche-sur-Yon** ICES Institut catholique d'études supérieures, coût total de scolarité : 8 970 € (en 2019-2020, à partir de 2990 € par an selon les revenus. Pour le double cursus Histoire-Lettres, à partir de 4510 euros par an selon les revenus) **S**

◆ **44 Nantes** Faculté des langues et cultures étrangères **Univ. de Nantes S**

◆ **44 Nantes** UFR de lettres et langues **Univ. de Nantes S**

◆ **44 Nantes** UFR de lettres et langues **Univ. de Nantes S**

◆ **44 Nantes** UFR de lettres et langues **Univ. de Nantes S**

◆ **44 Nantes** UFR de lettres et langues **Univ. de Nantes S**

◆ **44 Nantes** UFR de lettres et langues **Univ. de Nantes S**

◆ **44 Nantes** UFR de lettres et langues **Univ. de Nantes S**

◆ **44 Nantes** UFR de lettres et langues **Univ. de Nantes S**

◆ **44 Nantes** UFR de lettres et langues **Univ. de Nantes S**

◆ **44 Nantes** UFR de lettres et langues **Univ. de Nantes S**



■ **49 Angers** Faculté des sciences UCO d'Angers, coût total de scolarité : 8 700 € (en 2019-2020, soit à partir de 2900 par an selon les revenus) **S**

Parcours

- informatique et mathématiques appliquées
- métiers de l'enseignement

#### Philosophie

◆ **44 Nantes** UFR de lettres et langages Univ. de Nantes **S**

Parcours

- philosophie
- musique (L2 et L3)

#### Psychologie

◆ **44 Nantes** Faculté de psychologie Univ. de Nantes **S**

Parcours

- accès études de santé

■ **49 Angers** Faculté des sciences humaines et sociales UCO d'Angers, coût total de scolarité : 10 800 € (en 2019-2020, de 3600 à 6500 € (pour les non boursiers ou entre 2900 et 5800 euros pour les boursiers) par an selon les revenus) **S** (en partenariat avec l'université d'Angers)

◆ **49 Angers** UFR de lettres, langues et sciences humaines Univ. d'Angers **S**

Parcours

- métiers de l'enseignement (L3)
- psychologie (de L1 à L3)

#### Sciences du langage

◆ **44 Nantes** UFR de lettres et langages Univ. de Nantes **S** (L3 uniquement)

#### Sciences sociales

◆ **44 Nantes** Cnam **A** (en 1 an, L3 uniquement)

Parcours

- conditions de travail et prévention des risques professionnels
- travail, performances, santé

◆ **49 Angers** ESTHUA Univ. d'Angers **S** ou **A** (2<sup>e</sup> et 3<sup>e</sup> années possibles en apprentissage)

Parcours

- tourisme, hôtellerie restauration et évènementiel

■ **49 Angers** Faculté des sciences humaines et sociales UCO d'Angers, coût total de scolarité : 10 500 € (en 2018-2019, de 3500 à 6280 € par an selon les revenus) **S** (en partenariat avec l'université Paris Descartes)

Parcours

- animateur de projets en économie sociale et solidaire : handicaps et ruptures socio-économiques (L3)
- sociologie et anthropologie - ethnologie

◆ **49 Cholet** ESTHUA Univ. d'Angers **S**

Parcours

- animation sociale, éducative, culturelle, et de loisirs

◆ **49 Saumur** ESTHUA Univ. d'Angers **S**

Parcours

- culture, patrimoine et tourisme
- tourisme sportif, équestre et d'aventure
- ◆ **49 Verrières-en-Anjou** EEGP, coût total de scolarité : 16 649 € (en 2019-2020, soit 5817 € en L1, 5517 euros en L2 et 5315 euros en L3) **S** (en partenariat avec l'université d'Angers).

Parcours

- design et direction artistique
- tourisme, hôtellerie, restauration et évènementiel

◆ **85 Les Sables-d'Olonne** IST Univ. d'Angers **S** (L3 uniquement)

Parcours

- tourisme, hôtellerie restauration et évènementiel option patrimoine et cultures littorales (L3)
- tourisme, hôtellerie restauration et évènementiel option tourisme et nautisme (L3)

#### Sociologie

◆ **44 Nantes** UFR de sociologie Univ. de Nantes **S**

Parcours

- accès études de santé
- art et culture
- éducation formation et travail social
- territoire santé et conditions de travail

#### Théologie catholique

■ **49 Angers** Faculté de théologie et de sciences religieuses UCO d'Angers, coût total de scolarité : 10 270 € (en 2019-2020, selon les revenus entre 3600 et 6650 € par an en L1 et L2 et entre 3070 et 5700 euros en L3) **S** (en partenariat avec l'université de Strasbourg)

### Licence pro

En 1 an après bac + 2

#### Guide conférencier

◆ **49 Saumur** ESTHUA Univ. d'Angers **S**

Parcours

- développement et protection du patrimoine, spécialité guide-conférencier

#### Organisation et gestion des établissements hôteliers et de restauration

◆ **85 La Roche-sur-Yon** Centre universitaire départemental - antenne de l'université de Nantes Univ. de Nantes **S**

Parcours

- LEA hôtellerie restauration internationale

### Autres formations

#### ↳ Recrutement bac

#### Manager en humanités numériques

Certificat d'école

◆ **49 Saint-Barthélemy-d'Anjou** Campus Tech, 3 ans, coût total de scolarité : 11 700 € (en 2019-2020, soit entre 3900 et 5900 € par an selon les échelons de bourse) **S**

Admission : dossier et entretien avec bac.

#### Technicien supérieur en système d'information géographique

Certification : niveau 3 (bac + 2)

◆ **85 Pissotte** Ecole des Etablières - site e Fontenay-le-Comte, 1 an **A**

Admission : dossier et entretien de motivation.

#### ↳ Recrutement bac + 2

#### Certificat chargé de projet tourisme d'affaires

Certificat d'école

◆ **44 Saint-Herblain** CAP VERS, 9 mois, coût total de scolarité : 4 290 € (en 2019-2020 et 350 € supplémentaires pour la mise à niveau si l'étudiant n'est pas issu d'une formation en tourisme) **S**

Admission : tests et entretien avec bac + 2 ou expérience professionnelle.

## Santé

## LES MOTS-CLÉS DU DOMAINE

**Médical et paramédical, santé, soins, médecine, pharmacie, odontologie, maïeutique, diététique, coiffure, esthétique, kinésithérapie, électroradiologie...**

- ◆ Établissement **public**
  - Établissement **privé sous contrat**
  - ❖ Établissement **privé hors contrat**
  - ▲ Établissement **privé reconnu**
  - Établissement **consulaire** (dépend d'une chambre de commerce et d'industrie ou d'une chambre de métiers)
  - ▼ **CFA** (Centre de formation d'apprentis)
  - S Statut de l'étudiant « **Scolaire** » (formation temps plein)
  - A Statut de l'étudiant « **Apprenti** » (formation en apprentissage)
  - alt. Alternance école/entreprise sous statut scolaire
  - EAD Enseignement à distance
- Les adresses sont en fin de guide p xx.

## Mise à niveau

**Année de mise à niveau avant la première année d'études de santé**

- ❖ 44 Nantes IRSS, coût total de scolarité : 2 750 € (en 2019-2020) S
- 49 Angers Faculté des sciences, coût total de scolarité : 2 900 € (en 2019-2020), soit entre 2900 et 6500 € selon les revenus S
- ❖ 49 Angers IRSS, coût total de scolarité : 2 000 € (en 2019-2020) S

**Classe de mise à niveau privée pour entrer en BTS diététique**

- ❖ 49 Angers ICGES, coût total de scolarité : 5 620 € (en 2019-2020, soit 5120 €, 350 euros de frais de travaux pratiques et 150 euros de frais de documentation) S

**Préparation à l'entrée dans les formations paramédicales (niveau post bac)**

- ❖ 44 Nantes IDESIA, coût total de scolarité : 1 600 € (en 2016-2017 pour la prépa au concours infirmier et 2950 € pour la prépa au concours orthophoniste) S (infirmier / orthophoniste)
- 44 Nantes IFOM, coût total de scolarité : 1 250 € (en 2019-2020, soit : 1250 € pour pédicure podologue, 1490 euros pour infirmier, 2000 euros pour psychomotricien, 2690 euros pour ergothérapeute, 2900 euros pour orthophoniste) S (ergothérapeute / infirmier / orthophoniste / pédicure podologue / psychomotricien)
- ❖ 44 Nantes ISO, coût total de scolarité : 4 200 € (en 2019-2020) S (audioprothésiste)
- ❖ 44 Nantes IRSS, coût total de scolarité : 1 980 € (en 2019-2020) S (ergothérapeute / infirmier / orthophoniste / orthoptiste / pédicure podologue / psychomotricien)
- ❖ 49 Angers IRSS, coût total de scolarité : 1 980 € (en 2019-2020) S (infirmier)
- ❖ 49 Cholet IRSS, coût total de scolarité : 1 980 € (en 2019-2020) S (infirmier)
- 85 La Ferrière CFP, coût total de scolarité : 2 450 € (en 2019-2020, soit 2350 €) alt. (infirmier)

## Formation complémentaire

Spécialisation ou complément de formation en 1 an après un premier diplôme.

## Recrutement bac

**FCIL Préparation au certificat de technicien supérieur orthopédiste orthésiste**

- 49 Angers Lycée Urbain Mongazon, 1 an S

**FCIL Technicien international en spa**

- 44 Nantes IFOM, coût total de scolarité : 1 370 € (en 2019-2020 et 140 € de matériel professionnel) S

## BP

Certains diplômes professionnels sont accessibles après le bac avec une durée de formation réduite.

**Préparateur en pharmacie**

- ▼ 44 Nantes CFA ia, 2 ans A
- ▼ 44 Saint-Nazaire ia, 2 ans A
- 49 Angers CFA de la CCI du Maine et Loire - Centre Pierre Cointreau Angers, 2 ans A
- 72 Le Mans CCI, 2 ans A
- ◆ 85 La Roche-sur-Yon Lycée polyvalent Rosa Parks, 2 ans A

## BTS

**Analyses de biologie médicale**

- ◆ 44 Rezé Lycée Jean Perrin S

**Diététique**

- ❖ 44 Nantes EUREKA Formation, coût total de scolarité : 7 900 € (en 2019-2020, soit 3950 € par an) S
- 44 Nantes IFOM, coût total de scolarité : 5 992 € (en 2019-2020, soit 2996 € par an et ajouter 160 euros de matériel professionnel) S
- ❖ 49 Angers ICGES, coût total de scolarité : 11 240 € (en 2019-2020, soit 5120 € par an, 150 euros de frais de pédagogiques annuels et 350 euros de frais de travaux pratiques chaque année) S
- ◆ 85 Luçon Lycée polyvalent Atlantique S

**Métiers de la coiffure**

- 44 Saint-Herblain CFA de la coiffure et de l'esthétique A
- ❖ 49 Angers Ecole Silvy Terrade Angers, coût total de scolarité : 9 675 € (en 2019-2020, soit 4490 € et 675 euros de matériel pédagogique) S

**Métiers de l'esthétique-cosmétique-parfumerie option A : management**

- 44 Nantes IFOM, coût total de scolarité : 5 570 € (en 2019-2020, soit 2510 € par an et 550 euros de matériel professionnel (1<sup>re</sup> année)) S

- ◆ 44 Rezé Lycée professionnel Louis-Jacques Goussier S

■ 44 Saint-Herblain CFA de la coiffure et de l'esthétique A

- 85 Saint-Laurent-sur-Sèvre Lycée professionnel Saint-Michel, coût total de scolarité : 3 697 € (en 2019-2020) S ou A ; en 1 an,

**Métiers de l'esthétique-cosmétique-parfumerie option B : formation-marques**

- ❖ 44 Nantes Ecole Silvy Terrade Nantes, coût total de scolarité : 10 675 € (en 2019-2020, soit 4990 € par an et 695 euros pour le matériel) S

■ 44 Nantes IFOM, coût total de scolarité : 5 570 € (en 2019-2020, soit 2510 € par an et 550 euros de matériel professionnel (1<sup>re</sup> année)) S

- ❖ 49 Angers Ecole Silvy Terrade Angers, coût total de scolarité : 9 675 € (en 2019-2020, soit 4490 € par an et 695 euros de matériel pédagogique) S

**Métiers de l'esthétique-cosmétique-parfumerie option C : cosmétologie**

■ 44 Nantes IFOM, coût total de scolarité : 5 570 € (en 2019-2020, soit 2510 € par an et 550 euros de matériel professionnel (1<sup>re</sup> année)) S

**Opticien lunetier**

- ❖ 44 Nantes CESOL, coût total de scolarité : 13 000 € (en 2019-2020 pour les deux ans) S

❖ 44 Nantes ISO, coût total de scolarité : 14 400 € (en 2019-2020, soit 7100 € la 1<sup>re</sup> année et 7300 euros la 2<sup>e</sup> année) S

● 49 Angers CFA de la CCI du Maine et Loire - Centre Pierre Cointreau Angers A

■ 49 Angers ES00, coût total de scolarité : 8 585 € (en 2019-2020, soit 4050 € par an + malette à outils 330 euros et matériel à dessin 155 euros) S

**Podologie-orthésiste**

- 49 Angers Lycée Urbain Mongazon A ; en 3 ans,

**Prothésiste dentaire**

- ◆ 72 Le Mans Lycée polyvalent Gabriel Touchard - Washington A
- ❖ 85 Les Herbiers EDGO, coût total de scolarité : 10 500 € (en 2019-2020, soit 6150 € en 1<sup>re</sup> année et 4600 euros en 2<sup>e</sup> année) S

**Prothésiste-orthésiste**

- 49 Angers Lycée Urbain Mongazon, coût total de scolarité : 6 540 € (en 2019-2020, pour les 3 ans) S ; en 3 ans,

**Services et prestations des secteurs sanitaire et social**

- 44 Nantes Lycée polyvalent Talensac-Jeanne Bernard, coût total de scolarité : 2 460 € (en 2019-2020, soit 1230 € par an) S
- ◆ 44 Nantes Lycée La Colinière S
- ❖ 44 Saint-Herblain COMET, coût total de scolarité : 4 000 € (en 2019-2020) S ; possible en 1 an,
- ◆ 44 Saint-Nazaire Lycée Aristide Briand S
- ❖ 49 Angers ICGES, coût total de scolarité : 9 520 € (en 2019-2020, soit 4500 € par an et 150 euros de frais pédagogiques annuels et 110 euros de frais de travaux pratiques chaque année) S

- ◆ 49 Angers Lycée polyvalent Chevrollier S

■ 49 Cholet Lycée Jeanne Delanoue, coût total de scolarité : 1 890 € (en 2019-2020, soit 945 € par an) S

■ 53 Laval Lycée Haute-Follis - Campus enseignement sup EC 53, coût total de scolarité : 1 960 € (en 2019-2020, soit 980 € par an) S

◆ 53 Laval Lycée Réaumur S

■ 72 Le Mans Lycée polyvalent Saint-Charles-Sainte-Croix, coût total de scolarité : 2 028 € (en 2018-2019, soit entre 1014 et 1515 € par an selon le quotient familial) S

- 72 Loir en Vallée LEPP Nazareth A
- 85 Fontenay-le-Comte Lycée polyvalent Notre-Dame, coût total de scolarité : 1 828 € (en 2019-2020, soit 914 € par an) S
- 85 Saint-Fulgent MFR-IR A

## DUT

**Génie biologique option analyses biologiques et biochimiques**

- ◆ 49 Angers IUT d'Angers S
- ◆ 53 Laval IUT de Laval S

**Génie biologique option industries agroalimentaires et biologiques**

- ◆ 49 Angers IUT d'Angers S ou A (1<sup>re</sup> année à temps plein, 2<sup>e</sup> année en apprentissage)

## Diplôme d'État paramédical

Recrutement sur concours

**Certificat de capacité d'orthophoniste**

◆ 44 Nantes UFR de médecine et techniques médicales, 5 ans, coût total de scolarité : 2 695 € (en 2019-2020, soit 539 € par an) Univ. de Nantes S

Admission : Attention : réforme en cours, les modalités d'admission ne sont pas encore connues en date du 11/12/2019.

**Certificat de capacité d'orthoptiste**

◆ 44 Nantes UFR de médecine et techniques médicales, 3 ans, coût total de scolarité : 990 € (en 2019-2020, 330 € par an) Univ. de Nantes S

Admission : Attention : réforme en cours, les modalités d'admission ne sont pas encore connues en date du 11/12/2019.

**Diplôme d'Etat de manipulateur d'électroradiologie médicale**

◆ 44 Nantes IFMEM, 3 ans, coût total de scolarité : 21 270 € (de 0 € à 7090 euros par an en 2019-2020 selon la situation de l'étudiant et les conditions d'éligibilité au financement de la formation par la Région Pays de la Loire + 62 euros par an pour les tenues + 140 euros pour le forfait formation aux gestes et soins d'urgence) S ou alt.

Admission : inscriptions via Parcoursup - Recrutement sur dossier.

**Diplôme d'Etat de masseur kinésithérapeute**

■ 44 Saint-Sébastien-sur-Loire Institut régional de formation aux métiers de la rééducation et de la réadaptation des Pays de la Loire, 5 ans, coût total de scolarité : 21 630 € (en 2019-2020, soit

5670 € pour les 3 premières années et 4620 euros pour le 4e année + 335 euros de frais de fournitures en 1<sup>re</sup> année) **S**  
**Admission** : sélection au sein de l'UFR de médecine (PACES) de Nantes et de l'UFR STAPS de Nantes.

◆ 53 Laval IFMK, 5 ans, coût total de scolarité : 2 730 € (en 2018-2019, de 2730 € à 7000 euros, selon le statut de l'étudiant. Reste à la charge de l'étudiant : 234 euros pour l'attestation de formation aux gestes et soins d'urgence AFGSU + 45 euros pour les tenues) **S**  
**Admission** : accès par voie universitaire (PACES, L1 de STAPS ou de sciences, technologies, santé); université d'Angers(pluripass) ou université du Maine-Mans (STAPS).

#### Diplôme d'Etat de pédicure-podologue

◆ 44 Saint-Sébastien-sur-Loire Institut régional de formation aux métiers de la rééducation et de la réadaptation des Pays de la Loire, 3 ans, coût total de scolarité : 22 710 € (en 2019-2020, soit 7570 € par an) **S**  
**Admission** : concours, biologie programme première et terminale S ; épreuve écrite le 14/04/2020 ; coût du concours en 2020 : 100 euros. Retrait de dossier : à partir du 21/10/2019, sur <http://www.ifm3r.fr/le-metier-de-pedicure-podologue.html> ; inscription uniquement sur internet Dépôt de dossier : jusqu'au 20/03/2020.

#### Diplôme d'Etat d'ergothérapeute

◆ 53 Laval IFE, 3 ans, coût total de scolarité : 8 400 € (en 2019-2020, soit 2800 € par an pour les personnes éligibles au financement du Conseil Régional des Pays de la Loire. Sinon 7000 euros par an) **S**  
**Admission** : étudiants en L1 de STAPS proposés par l'université du Maine et étudiants en L1 de PluriPASS proposés par l'université d'Angers (selon modalités de classement propres à chaque L1) ; frais de sélection : 110 euros.

#### Diplôme d'Etat d'infirmier

◆ 44 Châteaubriant IFSI, 3 ans, coût total de scolarité : 0 € (en 2019-2020, gratuit pour les personnes éligibles au financement du Conseil Régional des Pays de la Loire, sinon 9854 € par an et 93 euros de frais de formation aux gestes et soins d'urgence) **S**  
 ◆ 44 Nantes IFSI, 3 ans, coût total de scolarité : 0 € (gratuit sauf frais de tenues : 62 € par an ; 8300 euros pour les candidats en CDI ou bénéficiant d'une allocation d'étude versée par un établissement de la fonction publique, un employeur (CIF) ou un fonds de formation. 140 euros pour le forfait formation aux gestes et soins d'urgence) **S**  
 ■ 44 Rezé IFSI, 3 ans, coût total de scolarité : 2 490 € (en 2019-2020, soit 830 € par an de frais pédagogiques (et 72,50 euros de tenue de stage la 1<sup>re</sup> année); possibilité d'obtenir des bourses du Conseil régional des Pays de la Loire sur demande et sous conditions de ressources) **S** ou **A** ou **ait**.

◆ 44 Saint-Nazaire IFSI, 3 ans, coût total de scolarité : 0 € (en 2019-2020, gratuit sauf : tenues professionnelles (48 €) + formation aux gestes d'urgence (220 euros) + contribution de vie étudiante et de campus (91 euros)+ divers (62 euros)) **S**

◆ 49 Angers Instituts et écoles de formation IFSI - IFAS - IFA - CHU d'Angers, 3 ans, coût total de scolarité : 0 € (soit gratuit pour les personnes éligibles au financement du Conseil Régional des Pays de la Loire (tenues professionnelles : 47,15 €) ; sinon 7933 euros

par année de formation; Frais administratifs et pédagogiques : 181 euros. Tenues professionnelles : 46 euros) **S**

◆ 49 Cholet IFSI, 3 ans, coût total de scolarité : 0 € (en 2019-2020, de 0 € à 24 000 euros selon la situation de l'étudiant et les conditions d'éligibilité au financement de la formation par la Région + 181 euros de frais pédagogiques + 40 euros pour les tenues) **S**  
 ◆ 49 Saumur IFSI, 5100 heures, coût total de scolarité : 518 € (en 2019-2020, pour les personnes éligibles à la gratuité de la formation par le conseil régional ; soit 181 € de frais pédagogiques en 1<sup>re</sup> année, 81 euros en 2<sup>e</sup> année et 181 euros en 3<sup>e</sup> année et 75 euros de frais de tenues professionnelles ; sinon, 7255 euros) **S**

■ 53 Laval IFSI, 3 ans, coût total de scolarité : 2 490 € (en 2019-2020, soit 830 € par an (gratuit pour les apprentis) et 72,50 euros de frais de tenues de stage) **S** ou **A**  
 ◆ 53 Mayenne Ecole du centre hospitalier du Nord Mayenne, 4200 heures, coût total de scolarité : 0 € (gratuit, sauf frais de tenues : 100 €) **S**

◆ 72 Allonnes IFSI EPSM, 3 ans, coût total de scolarité : 0 € (en 2019-2020, soit gratuit pour les personnes éligibles au financement du Conseil Régional des Pays de la Loire (sauf tenues : 100 €), sinon 23781 euros dans le cas contraire (7927 euros par an)) **S**

◆ 72 La Flèche IFSI, 3 ans, coût total de scolarité : 0 € (en 2019-2020, soit gratuit pour les personnes éligibles au financement du Conseil Régional des Pays de la Loire, soit 7800 € par an dans le cas contraire) **S**

◆ 72 Le Mans IFSI, 3 ans, coût total de scolarité : 0 € (en 2019-2020, soit gratuit pour les personnes éligibles au financement du Conseil Régional des Pays de la Loire (sauf tenues : 75 €), soit 8500 euros par an dans le cas contraire) **S**

■ 72 Le Mans IFSI, 3 ans, coût total de scolarité : 2 490 € (en 2019-2020, soit 830 € par an ; frais de tenues professionnelles : 80 euros ; possibilité d'obtenir une bourse du Conseil régional des Pays de la Loire sur demande et sur conditions de ressources) **S**

◆ 85 La Roche-sur-Yon IFSI, 3 ans, coût total de scolarité : 0 € (en 2019-2020, soit gratuit pour les personnes éligibles au financement du Conseil Régional des Pays de la Loire (sauf tenues de stage : 85 €), frais de services aux étudiants (50 euros); sinon 24010 euros pour les 3 années (promotion 2019-2022)) **S**

■ 85 Saint-Jean-de-Monts IFSI, 3 ans, coût total de scolarité : 2 490 € (en 2019-2020, soit 830 € par an + tenues 72 euros ; bourses du Conseil régional des Pays de la Loire possibles sur demande) **S**

#### Diplôme d'ostéopathe

■ 44 Saint-Herblain IDHEO, 5 ans, coût total de scolarité : 42 990 € (en 2019-2020, soit 8598 € par an) **S**  
**Admission** : admissibilité sur évaluation du dossier + admission sur entretien. Retrait de dossier : à partir de début octobre, dossier à télécharger sur le site de l'école Dépôt de dossier : jusqu'à fin mai.

#### Orthopédiste orthésiste

■ 49 Angers Lycée Urbain Mongazon, 2 ans, coût total de scolarité : 8 150 € (en 2019-2020, pour les 2 ans) **S**  
**Admission** : dossier pour titulaire d'un bac. Retrait de dossier : à partir de janvier, retrait du dossier au secrétariat de l'enseignement supérieur Dépôt de dossier : jusqu'en avril.

## Accès aux études de médecine

**Par une licence disciplinaire avec un parcours « accès santé » (L. AS avec mineure santé)**

#### Chimie

◆ 44 Nantes UFR de sciences et techniques Univ. de Nantes **S**  
 parcours  
 • accès santé

#### Droit

◆ 85 La Roche-sur-Yon Centre universitaire départemental - Antenne de l'université de Nantes **S**  
 parcours  
 • accès santé

#### Economie et gestion

◆ 44 Nantes Institut d'économie et de management - IAE Univ. de Nantes **S**  
 parcours  
 • accès santé

#### Mathématiques

◆ 44 Nantes UFR de sciences et techniques Univ. de Nantes **S**  
 parcours  
 • accès santé

#### Physique

◆ 44 Nantes UFR de sciences et techniques Univ. de Nantes **S**  
 parcours  
 • accès santé

#### Psychologie

◆ 44 Nantes Faculté de psychologie Univ. de Nantes **S**  
 parcours  
 • accès santé

#### Sciences de la vie

◆ 44 Nantes UFR de sciences et techniques Univ. de Nantes **S**  
 parcours  
 • accès santé

#### Sciences de la vie et de la terre

◆ 44 Nantes UFR de sciences et techniques Univ. de Nantes **S**  
 parcours  
 • accès santé

#### Sciences et techniques des activités physiques et sportives-activité physique adaptée et santé

◆ 44 Nantes UFR STAPS Univ. de Nantes **S**  
 parcours  
 • accès santé

#### Sciences et techniques des activités physiques et sportives-éducation et motricité

◆ 44 Nantes UFR STAPS Univ. de Nantes **S**  
 parcours  
 • accès santé

#### Sciences et techniques des activités physiques et sportives-entraînement sportif

◆ 44 Nantes UFR STAPS Univ. de Nantes **S**  
 parcours  
 • accès santé

## Sciences et techniques des activités physiques et sportives-management du sport

◆ 44 Nantes UFR STAPS Univ. de Nantes **S**  
 parcours  
 • accès santé

#### Sciences pour l'ingénieur

◆ 44 Nantes UFR de sciences et techniques Univ. de Nantes **S**  
 parcours  
 • accès santé

#### Sociologie

◆ 44 Nantes UFR de sociologie Univ. de Nantes **S**  
 parcours  
 • accès santé

#### Par un parcours spécifique « accès santé » avec un parcours dans une autre discipline (PASS avec mineure discipline)

#### PASS

◆ 44 Nantes UFR de médecine et techniques médicales Univ. de Nantes, 1 an **S**  
 parcours

• pas encore défini

◆ 44 Nantes UFR d'odontologie Univ. de Nantes, 1 an **S**  
 parcours

• pas encore défini

◆ 44 Nantes UFR de sciences pharmaceutiques Univ. de Nantes, 1 an **S**  
 parcours

• pas encore défini

◆ 49 Angers UFR de santé Univ. d'Angers **S**  
 parcours

• pas encore défini

#### PluriPASS (L1 et L2)

◆ 49 Angers UFR de santé Univ. d'Angers **S**

◆ 49 Angers UFR de sciences Univ. d'Angers **S**

◆ 72 Le Mans UFR de sciences et techniques Univ. du Mans **S** (les étudiants de la Sarthe et de la Mayenne peuvent suivre les cours à l'université d'Angers ou en vidéo-transmission à l'université du Mans)

## Licence

#### Physique, chimie

◆ 49 Angers UFR de sciences Univ. d'Angers **S**  
 Parcours  
 • chimie-médicaments (L3)

#### Sciences du langage

◆ 44 Nantes UFR de lettres et langues Univ. de Nantes **S** (L3 uniquement)

#### Sciences et techniques des activités physiques et sportives-activité physique adaptée et santé

◆ 44 Nantes UFR STAPS Univ. de Nantes **S**  
 Parcours  
 • accès études de santé  
 • kinésithérapie (L1)

◆ **72 Le Mans** UFR de sciences et techniques **Le Mans université S**

Parcours

- ergothérapie (L1)
- kinésithérapie (L1)

**Sciences et techniques des activités physiques et sportives-éducation et motricité**

◆ **44 Nantes** UFR STAPS **Univ. de Nantes S**

Parcours

- accès études de santé
- kinésithérapie (L1)

**Sciences et techniques des activités physiques et sportives-entraînement sportif**

◆ **44 Nantes** UFR STAPS **Univ. de Nantes S**

Parcours

- accès études de santé
- kinésithérapie (L1)

**Sciences et techniques des activités physiques et sportives-management du sport**

◆ **44 Nantes** UFR STAPS **Univ. de Nantes S**

Parcours

- accès études de santé
- kinésithérapie (L1)

**Sciences pour la santé**

■ **85 La Roche-sur-Yon** ICES **Institut catholique d'études supérieures**, coût total de scolarité : 8 970 € (en 2019-2020, à partir de 2990 € par an selon les revenus) **S** (en convention avec l'université de la Rochelle)

**Sciences sociales**

◆ **44 Nantes** Cnam **A** (en 1 an, L3 uniquement)

Parcours

- conditions de travail et prévention des risques professionnels
- travail, performances, santé

**Sociologie**

◆ **44 Nantes** UFR de sociologie **Univ. de Nantes S**

Parcours

- accès études de santé
- éducation formation et travail social
- territoire santé et conditions de travail

## Licence pro

En 1 an après bac + 2

**Bio-industries et biotechnologies**

◆ **44 Nantes** UFR de sciences et techniques **Univ. de Nantes S** ou **A**

Parcours

- biotechnologie en santé et alimentaire

**Optique professionnelle**

❖ **44 Nantes** CESOL, coût total de scolarité : 5 290 € (en 2019-2020) **S** (en partenariat avec l'université de Nîmes)

Parcours

- gestion management
- **49 Angers** CFA de la CCI du Maine et Loire - Centre Pierre Cointreau Angers **A** (en partenariat avec l'université Paris-Sud (Orsay))

## DTS

**DTS Imagerie médicale et radiologie thérapeutique**

■ **49 Angers** Lycée Urbain Mongazon, 3 ans, coût total de scolarité : 4 331 € (en 2019-2020, pour les 3 ans) **S**

Admission : pour bac général ou technologique. Retrait de dossier : procédure parcoursup.

■ **85 Fontenay-le-Comte** Lycée polyvalent Notre-Dame, 3 ans, coût total de scolarité : 3 973 € (en 2019-2020, soit 1557 € en 1<sup>re</sup> année, 1446 euros en 2<sup>e</sup> année et 973 euros en 3<sup>e</sup> année) **S**

Admission : bac scientifique, bac ST2S, STL.

## Diplôme d'État de santé

Recrutement sur concours

**Diplôme d'État de docteur en chirurgie dentaire**

◆ **44 Nantes** UFR d'odontologie, 7 ans **Univ. de Nantes S**

**Diplôme d'État de docteur en médecine**

◆ **44 Nantes** UFR de médecine et techniques médicales, 9 ans **Univ. de Nantes S**

◆ **49 Angers** UFR santé - département médecine, 9 ans **Univ. d'Angers S**

**Diplôme d'État de docteur en pharmacie**

◆ **44 Nantes** UFR de sciences pharmaceutiques, 5 ans **Univ. de Nantes S**

◆ **49 Angers** UFR de santé - département pharmacie, 5 ans **Univ. d'Angers S**

**Diplôme d'État de sage-femme**

◆ **44 Nantes** Ecole de sages-femmes HME maternité, 5 ans, coût total de scolarité : 50 € (en 2019-2020, 50 € par an de frais de location et d'entretien des tenues de stage) **S**

Admission : concours classant de PACES (première année commune aux études de santé). Retrait de dossier : inscription sur Parcoursup Dépôt de dossier : inscription sur Parcoursup.

◆ **44 Nantes** UFR de médecine et techniques médicales, 5 ans **Univ. de Nantes S**

◆ **49 Angers** Faculté de santé, 5 ans, coût total de scolarité : 0 € (gratuit, pour les étudiant pris en charge des coûts par le conseil régional des Pays-de-la-Loire) **S**

Admission : à l'issue du classement du parcours PluriPASS, de la L1 ou du S3 (semestre 3). Retrait de dossier : contacter le service scolarité de l'UFR de médecine de l'Université d'Angers  
Dépôt de dossier : contacter le service scolarité de l'UFR de médecine de l'Université d'Angers.

## Diplôme d'ingénieur

Détail des formations pages XX à XX

↳ **Recrutement bac**

**Diplôme d'ingénieur de l'École supérieure d'électronique de l'Ouest**

▲ **49 Angers** ESEO **A** ou **S**

**Diplôme d'ingénieur de l'Institut des sciences et techniques de l'ingénieur d'Angers de l'université d'Angers spécialité génie biologique et santé**

◆ **49 Angers** Polytech Angers **S** gestion des risques des secteurs de santé • ingénierie innovante des produits de santé • management des processus complexes en santé.

↳ **Recrutement bac + 2**

**Diplôme d'ingénieur de l'École nationale vétérinaire, agroalimentaire et de l'alimentation, Nantes-Atlantique**

◆ **44 Nantes** ONIRIS **A** ou **S**

## Autres formations

↳ **Recrutement bac**

**Classe préparatoire aux concours d'entrée des écoles d'auxiliaires de puériculture, d'aides-soignants et d'ambulanciers**

Certificat d'école

■ **72 Le Mans** Lycée professionnel Joseph Roussel, 7 mois, coût total de scolarité : 400 € (en 2019-2020) **S**

Admission : entretien.

**Délégué pharmaceutique**

Certificat d'école

■ **44 Nantes** IFOM, 7 mois, coût total de scolarité : 4 165 € (en 2019-2020) **S**

Admission : bac scientifique ou commercial de préférence.

**Passerelle vers les études de la santé et du social**

Certificat d'école

■ **49 Angers** Lycée Urbain Mongazon, 1 an, coût total de scolarité : 2 150 € (en 2019-2020) **S**

Admission : dossier.

**Secrétariat médico-social**

Certificat d'école

■ **44 Nantes** IFOM, 1 an, coût total de scolarité : 2 550 € (en 2019-2020) **S**

Admission : bac souhaité.

**Titre professionnel Secrétaire assistant(e) médico-social**

Certification : niveau 4 (bac ou équivalent)

❖ **85 Les Herbiers** Les Etablères, 1 an **A**

# Sciences

## LES MOTS-CLÉS DU DOMAINE

**Biologie, bioanalyses, biotechnologies, chimie, énergie, géosciences, mathématiques, statistiques, physique, sciences de la vie...**

- ◆ Établissement **public**
  - Établissement **privé sous contrat**
  - ❖ Établissement **privé hors contrat**
  - ▲ Établissement **privé reconnu**
  - Établissement **consulaire** (dépend d'une chambre de commerce et d'industrie ou d'une chambre de métiers)
  - ▼ **CFA** (Centre de formation d'apprentis)
  - S Statut de l'étudiant « **Scolaire** » (formation temps plein)
  - A Statut de l'étudiant « **Apprenti** » (formation en apprentissage)
  - ait. Alternance école/entreprise sous statut scolaire
  - EAD Enseignement à distance
- Les adresses sont en fin de guide p xx.

## Mise à niveau

### Année de mise à niveau scientifique

- 44 Nantes IFOM, coût total de scolarité : 2 995 € (en 2019-2020) S
- ❖ 44 Nantes IRSS, coût total de scolarité : 3 700 € (en 2019-2020) S
- 49 Angers Faculté des sciences, coût total de scolarité : 2 900 € (en 2019-2020, soit entre 2900 et 6500 € selon les revenus) S
- 85 La Roche-sur-Yon ICES, coût total de scolarité : 2 990 € (en 2018-2019, soit entre 2290 et 5990 € selon les revenus) S

### Année préparatoire aux licences mathématiques et informatique (IMA)

- 49 Angers Faculté des sciences, coût total de scolarité : 2 900 € (en 2019-2020, soit de 2900 à 6500 € selon les revenus) S

### Classe préparatoire aux études supérieures (CPES)

- ◆ 72 La Flèche Prytanée national militaire (EMP) S

### Réorientation vers les études universitaires scientifiques et technologiques

- ◆ 44 Nantes UFR de sciences et techniques S

## Formation complémentaire

Spécialisation ou complément de formation en 1 an après un premier diplôme.

### Recrutement bac

#### MC Technicien en énergies renouvelables option A : énergie électrique

- 49 Cholet Eurespace formation Cholet A
- ◆ 53 Laval Lycée professionnel Robert Buron S

- ▼ 85 La Roche-sur-Yon BTP CFA AFORBAT A

#### MC Technicien en énergies renouvelables option B : énergie thermique

- ▼ 44 Saint-Herblain BTP CFA ST HRB A
- 49 Cholet Eurespace formation Cholet A
- ▼ 85 La Roche-sur-Yon BTP CFA AFORBAT A

### Recrutement bac + 2

#### FCIL Maintenance de véhicules électriques ou hybrides

- 44 Saint-Sébastien-sur-Loire Lycée polyvalent Saint-Joseph La Joliverie, coût total de scolarité : 1 147 € (en 2019-2020) S

## CPGE (classe préparatoire aux grandes écoles)

### Toutes les CPGE scientifiques et technologiques

Voir page 86

## Cycle pluridisciplinaire d'études supérieures

### CPES

- ◆ 44 Nantes Lycée Clémenceau (filière humanité et langues / filière sciences et société / filière sciences fondamentales et appliquées)

## BTS

### Analyses de biologie médicale

- ◆ 44 Rezé Lycée Jean Perrin S

### Bioanalyses et contrôles

- ◆ 49 Angers Lycée polyvalent Jean Moulin S
- 72 Le Mans Lycée Notre-Dame, coût total de scolarité : 1 248 € (en 2019-2020, de 624 à 1352 € selon le quotient familial) S

### Biotechnologies

- 44 Nantes Lycée polyvalent Talensac-Jeanne Bernard, coût total de scolarité : 2 980 € (en 2019-2020, soit 1490 € par an) S

### Contrôle industriel et régulation automatique

- 44 Nantes Lycée général et technologique privé Saint-Félix - La Salle, coût total de scolarité : 3 170 € (en 2019-2020, soit 1585 € par an ; gratuit pour les apprentis) S ou A
- ◆ 44 Saint-Nazaire Lycée Heinlex A

### Fluides, énergies, domotique option A génie climatique et fluidique

- ◆ 44 Nantes Lycée polyvalent Gaspard Monge - La Chauvinière S
- ◆ 49 Angers Lycée polyvalent Jean Moulin S
- 49 Cholet Eurespace formation Cholet A
- ◆ 85 La Roche-sur-Yon Lycée polyvalent Rosa Parks S

### Fluides, énergies, domotique option B froid et conditionnement d'air

- ◆ 44 Nantes Lycée polyvalent Gaspard Monge - La Chauvinière S
- 49 Beaupréau-en-Mauges Lycée Notre-Dame de Bonnes Nouvelles Ensemble Dom Sortais, coût total de scolarité : 2 126 € (en 2019-2020, soit 1063 € par an) S
- 49 Cholet Eurespace formation Cholet A
- 85 La Roche-sur-Yon Lycée Saint-François d'Assise A

### Fluides, énergies, domotique option C domotique et bâtiments communicants

- ◆ 44 Rezé Lycée Jean Perrin S
- ◆ 49 Angers Lycée polyvalent Jean Moulin S
- 49 Beaupréau-en-Mauges Lycée professionnel Le Pinier Neuf A
- 49 Beaupréau-en-Mauges Lycée Notre-Dame de Bonnes Nouvelles Ensemble Dom Sortais, coût total de scolarité : 2 126 € (en 2019-2020, soit 1063 € par an) S
- 49 Cholet Eurespace formation Cholet A

- ◆ 72 La Flèche Lycée polyvalent d'Estournelles de Constant S ou A
- ▼ 72 Saint-Paterne Bâtiment CFA Alençon A

### Maintenance des systèmes option A systèmes de production

- ◆ 44 Nantes Lycée polyvalent Gaspard Monge - La Chauvinière S
- 44 Nantes Lycée général et technologique privé Saint-Félix - La Salle, coût total de scolarité : 3 170 € (en 2019-2020, soit 1585 € par an ; gratuit pour les apprentis) S ou A
- ▼ 44 Nantes Pôle formation Pays de la Loire UIMM - Centre de Nantes A
- ◆ 44 Saint-Nazaire Lycée Heinlex A
- 44 Saint-Sébastien-sur-Loire Lycée polyvalent Saint-Joseph La Joliverie A
- 49 Beaupréau-en-Mauges Lycée professionnel Le Pinier Neuf A
- ◆ 49 Cholet Lycée polyvalent Fernand Renaudeau S ou A
- ◆ 49 Segré-en-Anjou-Bleu Lycée polyvalent Blaise Pascal S ou A
- ◆ 53 Evron Lycée polyvalent Raoul Vadepied A

- ◆ 72 La Ferté-Bernard Lycée polyvalent Robert Garnier A

- ▼ 72 Le Mans Pôle formation Pays de la Loire UIMM - Centre du Mans, A (spécialisation industries agroalimentaires)

- ◆ 72 Sablé-sur-Sarthe Lycée polyvalent Raphaël Elizé S ou A

- 85 La Roche-sur-Yon Lycée Saint-François d'Assise A

- ▼ 85 La Roche-sur-Yon Pôle formation Pays de la Loire UIMM - Centre de la Roche-sur-Yon A

- 85 Saint-Laurent-sur-Sèvre Lycée général et technologique Saint Gabriel Saint Michel A

### Maintenance des systèmes option B systèmes énergétiques et fluidiques

- ◆ 44 Nantes Lycée polyvalent Gaspard Monge - La Chauvinière A
- 49 Beaupréau-en-Mauges Lycée professionnel Le Pinier Neuf A
- ▼ 72 Le Mans Pôle formation Pays de la Loire UIMM - Centre du Mans A
- ◆ 72 Sablé-sur-Sarthe Lycée polyvalent Raphaël Elizé S ou A

### Maintenance des systèmes option C systèmes éoliens

- ◆ 44 Nantes Lycée polyvalent Gaspard Monge - La Chauvinière A
- ◆ 72 Arnage Lycée professionnel Claude Chappe S
- 85 La Roche-sur-Yon Lycée Saint-François d'Assise, coût total de scolarité : 2 468 € (en 2019-2020, soit 1234 € par an) S ou A

### Métiers de la chimie

- 44 Nantes Lycée général et technologique privé Saint-Félix - La Salle A
- 49 Angers ETSCO, coût total de scolarité : 3 092 € (en 2019-2020, soit 1500 € par an + 92.50 euros de matériel) S

### Métiers de l'eau

- 49 Angers ETSCO, coût total de scolarité : 3 061 € (en 2019-2020, soit 1500 € par an + 61 euros de matériel ; gratuit pour les apprentis) S ou A

### Métiers de l'esthétique-cosmétique-parfumerie option C : cosmétologie

- 44 Nantes IFOM, coût total de scolarité : 5 570 € (en 2019-2020, soit 2510 € par an et 550 euros de matériel professionnel (1<sup>re</sup> année)) S

### Métiers des services à l'environnement

- 49 Cholet Lycée Jeanne Delanoue A

### Métiers du géomètre-topographe et de la modélisation numérique

- ◆ 44 Nantes Lycée Livet S ou A

### Pilotage de procédés

- 44 Nantes Lycée général et technologique privé Saint-Félix - La Salle A
- ◆ 44 Saint-Nazaire Lycée professionnel Heinlex S ou A
- 49 Angers ETSCO A

### Techniques physiques pour l'industrie et le laboratoire

- 85 La Roche-sur-Yon Lycée Saint-François d'Assise, coût total de scolarité : 2 468 € (en 2019-2020, soit 1234 € par an ; gratuit pour les apprentis) S ou A

### Traitement des matériaux option A traitements thermiques option B traitements de surfaces

- ▼ 44 Saint-Nicolas-de-Redon CFA AFPI A

## BTSA

### Agronomie : productions végétales

- 49 Angers ESA, A ; possible en 1 an
- 49 Les Ponts-de-Cé Lycée agricole

privé Pouillé, coût total de scolarité : 2 620 € (en 2019-2020, soit 1310 € par an) **S**

■ **85 La Roche-sur-Yon** ETABLIERS, coût total de scolarité : 3 598 € (en 2019-2020, soit 1799 € par an) **S**

#### Analyses agricoles, biologiques et biotechnologiques

■ **53 Evron** Lycée professionnel Orion, coût total de scolarité : 5 316 € (en 2019-2020, soit 2656 € par an ; gratuit pour les apprentis) **S** ou **A**

◆ **85 Fontenay-le-Comte** LEGTA Bel Air **S**

#### Gestion forestière

◆ **72 Rouillon** LEGTA La Germinière **S**

## DUT

#### Chimie option chimie analytique et de synthèse

◆ **72 Le Mans** IUT de Mans **S** (1<sup>re</sup> année obligatoirement sous statut scolaire) ou **A** (possible en 2<sup>e</sup> année)

#### Génie biologique option agronomie

◆ **49 Angers** IUT d'Angers **S** ou **A** (1<sup>re</sup> année à temps plein, 2<sup>e</sup> année en apprentissage)

#### Génie biologique option analyses biologiques et biochimiques

◆ **49 Angers** IUT d'Angers **S**  
◆ **53 Laval** IUT de Laval **S**

#### Génie biologique option génie de l'environnement

◆ **85 La Roche-sur-Yon** IUT de La Roche sur Yon **S**

#### Génie biologique option industries agroalimentaires et biologiques

◆ **49 Angers** IUT d'Angers **S** ou **A** (1<sup>re</sup> année à temps plein, 2<sup>e</sup> année en apprentissage)

#### Génie chimique, génie des procédés option bio-procédés

◆ **44 Saint-Nazaire** IUT de Saint-Nazaire **S**

#### Génie chimique, génie des procédés option procédés

◆ **44 Saint-Nazaire** IUT de Saint-Nazaire **S**

#### Génie civil - construction durable

◆ **44 Saint-Nazaire** IUT de Saint-Nazaire **S** ou **A** (possible en 2<sup>e</sup> année)

#### Génie électrique et informatique industrielle

◆ **44 Carquefou** IUT de Nantes - site de Carquefou **S** ou **A** (possible en 2<sup>e</sup> année)  
◆ **49 Angers** IUT d'Angers **S**

#### Génie industriel et maintenance

◆ **44 Saint-Nazaire** IUT de Saint-Nazaire **S** ou **A** (possible 2<sup>e</sup> année)

#### Génie thermique et énergie

◆ **44 Carquefou** IUT de Nantes - site de Carquefou **S** ou **A** (possible en 2<sup>e</sup> année)

#### Informatique

◆ **44 Nantes** IUT de Nantes **S** ou **A** (2<sup>e</sup> année possible par apprentissage)  
◆ **53 Laval** IUT de Laval **S**

#### Mesures physiques

◆ **44 Saint-Nazaire** IUT de Saint-Nazaire **S**

◆ **72 Le Mans** IUT de Mans **S** (en 1<sup>re</sup> année) ou **A** (possible en 2<sup>e</sup> année uniquement)

#### Qualité, logistique industrielle et organisation

◆ **44 Carquefou** IUT de Nantes - site de Carquefou **S** ou **A** (pour la spécialité management, création, reprise d'entreprise artisanale) ou **A**

## Accès aux études de médecine

*Par une licence disciplinaire avec un parcours « accès santé » (L. AS avec mineure santé)*

#### Chimie

◆ **44 Nantes** UFR de sciences et techniques Univ. de Nantes **S**  
parcours  
• accès santé

#### Droit

◆ **85 La Roche-sur-Yon** Centre universitaire départemental - Antenne de l'université de Nantes **S**  
parcours  
• accès santé

#### Economie et gestion

◆ **44 Nantes** Institut d'économie et de management - IAE Univ. de Nantes **S**  
parcours  
• accès santé

#### Mathématiques

◆ **44 Nantes** UFR de sciences et techniques Univ. de Nantes **S**  
parcours  
• accès santé

#### Physique

◆ **44 Nantes** UFR de sciences et techniques Univ. de Nantes **S**  
parcours  
• accès santé

#### Psychologie

◆ **44 Nantes** Faculté de psychologie Univ. de Nantes **S**  
parcours  
• accès santé

#### Sciences de la vie

◆ **44 Nantes** UFR de sciences et techniques Univ. de Nantes **S**  
parcours  
• accès santé

#### Sciences de la vie et de la terre

◆ **44 Nantes** UFR de sciences et techniques Univ. de Nantes **S**  
parcours  
• accès santé

#### Sciences et techniques des activités physiques et sportives-activité physique adaptée et santé

◆ **44 Nantes** UFR STAPS Univ. de Nantes **S**  
parcours  
• accès santé

#### Sciences et techniques des activités physiques et sportives-éducation et motricité

◆ **44 Nantes** UFR STAPS Univ. de Nantes **S**  
parcours  
• accès santé

#### Sciences et techniques des activités physiques et sportives-entraînement sportif

◆ **44 Nantes** UFR STAPS Univ. de Nantes **S**  
parcours  
• accès santé

#### Sciences et techniques des activités physiques et sportives-management du sport

◆ **44 Nantes** UFR STAPS Univ. de Nantes **S**  
parcours  
• accès santé

#### Sciences pour l'ingénieur

◆ **44 Nantes** UFR de sciences et techniques Univ. de Nantes **S**  
parcours  
• accès santé

#### Sociologie

◆ **44 Nantes** UFR de sociologie Univ. de Nantes **S**  
parcours  
• accès santé

*Par un parcours spécifique « accès santé » avec un parcours dans une autre discipline (PASS avec mineure discipline)*

#### PASS

◆ **44 Nantes** UFR de médecine et techniques médicales Univ. de Nantes, 1 an **S**  
parcours

• pas encore défini

◆ **44 Nantes** UFR d'odontologie Univ. de Nantes, 1 an **S**  
parcours

• pas encore défini

◆ **44 Nantes** UFR de sciences pharmaceutiques Univ. de Nantes, 1 an **S**  
parcours

• pas encore défini

◆ **49 Angers** UFR de santé Univ. d'Angers **S**  
parcours

• pas encore défini

#### PluriPASS (L1 et L2)

◆ **49 Angers** UFR de santé Univ. d'Angers **S**

◆ **49 Angers** UFR de sciences Univ. d'Angers **S**

◆ **72 Le Mans** UFR de sciences et techniques Univ. du Mans **S** (les étudiants de la Sarthe et de la Mayenne peuvent suivre les cours à l'université d'Angers ou en vidéo-transmission à l'université du Mans)

## PEIP (Parcours des écoles d'ingénieurs polytech)

Parcours des écoles d'ingénieurs polytech (PeiP)

◆ **44 Carquefou** IUT de Nantes, 2 ans **S**

Admission : en 1<sup>re</sup> année pour titulaires du bac STI2D

◆ **44 Nantes** IUT de Nantes, 2 ans **S**  
Admission : en 1<sup>re</sup> année pour titulaires du bac STI2D

◆ **44 Nantes** Polytech Nantes, 1 an **S**

Admission : en 2<sup>e</sup> année pour les « reçus-collés » de PACES et les étudiants ayant suivi le parcours PeiP en L1 Mathématiques, Informatique ou Physique

◆ **44 Nantes** UFR de sciences et techniques Univ. Nantes, 1 an **S**

Admission : en L1 Mathématiques, Informatique ou Physique

◆ **44 Saint-Nazaire** IUT de Saint-Nazaire, 2 ans **S**

Admission : en 1<sup>re</sup> année pour titulaires du bac STL spécialité sciences physiques et chimiques en laboratoire

◆ **49 Angers** IUT d'Angers, 2 ans **S**

Admission : en 1<sup>re</sup> année pour titulaires du bac STI2D

◆ **49 Angers** Polytech ISTIA, 2 ans **S**

Admission : pour bac **S**  
parcours

• PeiP A (généraliste hors biologie)

• PeiP B-Biologie

◆ **85 La Roche-sur-Yon** IUT de La Roche-sur-Yon, 2 ans **S** (pour bac STI2D)

Admission : en 1<sup>re</sup> année pour titulaires du bac STI2D

## Licence

#### Acoustique et vibrations

◆ **72 Le Mans** UFR de sciences et techniques **Le Mans université** **S** (à partir de la rentrée 2019 la L1 Acoustique et vibrations remplace la L1 Sciences pour l'ingénieur ; à partir de la rentrée 2021 la licence Sciences pour l'ingénieur sera intégralement remplacée par la licence Acoustique et vibrations)  
Parcours

• acoustique (de L1 à L3)

• cursus master en ingénierie acoustique (CMI Figure de L1 à L3)

• mécanique (L3)

#### Chimie

◆ **44 Nantes** UFR de sciences et techniques **Univ. de Nantes** **S**

Parcours

• accès études de santé

• chimie

• chimie-biologie

#### Économie et gestion

◆ **44 Nantes** IEMN - IAE **Univ. de Nantes** **S**

Parcours

• accès études de santé

• maths-éco

#### Informatique

◆ **44 Nantes** UFR de sciences et techniques **Univ. de Nantes** **S**

Parcours

• informatique

• méthodes informatiques appliquées à la gestion des entreprises (MIAGE)

• maths-informatique

#### Mathématiques

◆ **44 Nantes** UFR de sciences et

techniques **Univ. de Nantes S**

## Parcours

- accès études de santé
- mathématiques
- maths-éco
- ◆ **49 Angers** UFR de sciences **Univ. d'Angers S** ou **EAD** (uniquement pour le parcours mathématiques)

## Parcours

- diffusion du savoir et culture scientifique (L3)
- mathématiques (L3)
- mathématiques à distance (L3)
- mathématiques appliquées
- mathématiques-finances-économie (L3)

◆ **72 Le Mans** UFR de sciences et techniques **Le Mans université S**

## Parcours

- mathématiques et applications (L2 et L3)

## Double cursus

- économie - sciences actuarielles et financières

■ **85 La Roche-sur-Yon** ICES **Institut catholique d'études supérieures**, coût total de scolarité : 8 970 € (en 2019-2020, à partir de 2990 € par an selon les revenus) **S** (en convention avec l'université de la Rochelle)

## Parcours

- mathématiques financières
- métiers de l'enseignement
- parcours sécurisé écoles d'ingénieurs

**Mathématiques et informatique appliquées aux sciences humaines et sociales**■ **44 Rezé** UCO **UCO d'Angers**, coût total de scolarité : 10 800 € (en 2019-2020, soit entre 3600 et 6650 € par an selon les revenus) **S**

## Parcours

- mathématiques appliquées et entreprises

■ **49 Angers** Faculté des sciences **UCO d'Angers**, coût total de scolarité : 8 700 € (en 2019-2020, soit à partir de 2900 par an selon les revenus) **S**

## Parcours

- informatique et mathématiques appliquées
- métiers de l'enseignement

**Physique**◆ **44 Nantes** UFR de sciences et techniques **Univ. de Nantes S**

## Parcours

- accès études de santé
- mécanique
- physique

**Physique, chimie**◆ **49 Angers** UFR de sciences **Univ. d'Angers S**

## Parcours

- chimie-environnement (L3) cursus master en ingénierie (CMI Figure)
- chimie-médicaments (L3)
- physique - chimie (L3)
- physique et application (L3) cursus master en ingénierie (CMI Figure)

◆ **72 Le Mans** UFR de sciences et techniques **Le Mans université S** ou **EAD**

## Parcours

- chimie (L3) (EAD possible)
- physique (L3) (EAD possible)
- physique franco-allemand (de L1 à L3)
- prépa ingénieur ENSIM, ESGT, ISMANS (L1 et L2)

- sciences physiques-métiers de l'enseignement (L3)

■ **85 La Roche-sur-Yon** ICES **Institut catholique d'études supérieures**, coût total de scolarité : 8 970 € (en 2019-2020, à partir de 2990 € par an selon les revenus) **S** (en convention avec l'université de la Rochelle)

## Parcours

- métiers de l'enseignement
- physique - chimie
- parcours sécurisé écoles d'ingénieurs (ECAM Rennes)

**Sciences de la terre**◆ **72 Le Mans** UFR de sciences et techniques **Le Mans université S**

## Parcours

- accès études de santé
- advanced biology training (ABT)
- biologie cellulaire et moléculaire
- biologie cellulaire et physiologie animale
- biologie cellulaire Vêto Agro
- sciences du végétal et de l'aliment

## Parcours

- accès études de santé
- advanced biology training (ABT)
- biologie cellulaire et moléculaire
- biologie cellulaire et physiologie animale
- biologie cellulaire Vêto Agro
- sciences du végétal et de l'aliment
- ◆ **72 Le Mans** UFR de sciences et techniques **Le Mans université S**
- Parcours
- biologie moléculaire et cellulaire (L2 et L3)
- biologie des organismes (L2 et L3)
- biologie-géologie (L2 et L3)

■ **85 La Roche-sur-Yon** ICES **Institut catholique d'études supérieures**, coût total de scolarité : 8 970 € (en 2019-2020, à partir de 2990 € par an selon les revenus) **S** (en convention avec l'université de la Rochelle)

## Parcours

- biotechnologies
- écologie appliquée
- métiers de l'enseignement
- prépa concours B agro-vêto (L2)
- parcours sécurisé écoles d'ingénieurs

**Sciences de la vie et de la Terre**◆ **44 Nantes** UFR de sciences et techniques **Univ. de Nantes S**

## Parcours

- accès études de santé
- biologie - écologie
- biologie - géologie - environnement
- sciences de la Terre et de l'univers

■ **49 Angers** Faculté des sciences **UCO d'Angers**, coût total de scolarité : 8 700 € (en 2019-2020, soit à partir de 2900 par an selon les revenus) **S**

## Parcours

- biologie moléculaire, cellulaire et physiologie
- biologie des organismes, des populations et des écosystèmes
- métiers de l'enseignement, de l'éducation et de la formation
- métiers de l'environnement et du développement durable

◆ **49 Angers** UFR de sciences **Univ. d'Angers S**

## Parcours

- biologie cellulaire moléculaire et physiologie (L3)
- biologie des organismes et des populations (L3)
- diffusion du savoir et culture scientifique (L3)

- géosciences et environnement (L3)

- sciences des productions végétales (L3) cursus master en ingénierie (CMI Figure)

**Sciences et techniques des activités physiques et sportives-activité physique adaptée et santé**◆ **44 Nantes** UFR STAPS **Univ. de Nantes S**

## parcours

- accès aux études de santé
- kiné (L1)

◆ **72 Le Mans** UFR sciences et techniques **Le Mans Univ. S**

## parcours

- activités physiques adaptées et santé
- éducation et motricité
- ergothérapie (L1)
- kiné (L1)
- management du sport

**Sciences et techniques des activités physiques et sportives-éducation et motricité**◆ **44 Nantes** UFR STAPS **Univ. de Nantes S**

## parcours

- accès aux études de santé
- kiné (L1)

**Sciences et techniques des activités physiques et sportives-entraînement sportif**◆ **44 Nantes** UFR STAPS **Univ. de Nantes S**

## parcours

- accès aux études de santé
- kiné (L1)

**Sciences et techniques des activités physiques et sportives-management du sport**◆ **44 Nantes** UFR STAPS **Univ. de Nantes S**

## parcours

- accès aux études de santé
- kiné (L1)

**Sciences pour l'ingénieur**◆ **44 Nantes** UFR de sciences et techniques **Univ. de Nantes S** (les enseignements du parcours génie civil (L3) se déroulent à Saint-Nazaire)

## Parcours

- accès études de santé
- électronique, énergie électrique automatique
- génie civil (L1 et L2. L3 sur le site de Saint-Nazaire)

◆ **72 Le Mans** UFR de sciences et techniques **Le Mans université S** (à partir de la rentrée 2020 uniquement la L3 ; la L1 et la L2 Sciences pour l'ingénieur sont remplacées par la L1 et L2 Acoustique et vibrations. A partir de la rentrée 2021 la licence Sciences pour l'ingénieur sera intégralement remplacée par la licence Acoustique et vibrations)

## Parcours

- acoustique (de L1 à L3)
- cursus master en ingénierie acoustique (CMI Figure de L1 à L3)
- mécanique (L3)

**Sciences pour la santé**■ **85 La Roche-sur-Yon** ICES **Institut**

catholique d'études supérieures, coût total de scolarité : 8 970 € (en 2019-2020, à partir de 2990 € par an selon les revenus) **S** (en convention avec l'université de la Rochelle)

**Licence pro**

En 1 an après bac + 2

**Acoustique et vibrations**◆ **72 Le Mans** UFR de sciences et techniques **Le Mans université S** ou **A****Agronomie**▲ **49 Angers** ESA, coût total de scolarité : 4 532 € (en 2019-2020 ; gratuit pour les apprentis) **S** (en partenariat avec l'UFR de sciences de l'Univ. d'Angers) ou **A**

## Parcours

- agroécologie
- conduite de culture
- sélection expérimentation

**Bio-industries et biotechnologies**◆ **44 Nantes** UFR de sciences et techniques **Univ. de Nantes S** ou **A**

## Parcours

- biotechnologie en santé et alimentaire

**Biologie analytique et expérimentale**◆ **49 Angers** AGROCAMBUS **S**

## Parcours

- animal (en partenariat avec le lycée Jean Moulin d'Angers)
- végétal (en partenariat avec le lycée Le Fresne d'Angers)

◆ **49 Angers** IUT d'Angers **Univ. d'Angers S**

## Parcours

- animal (en partenariat avec le lycée Jean Moulin d'Angers)
- végétal (en partenariat avec le lycée Le Fresne d'Angers)

**Chimie analytique, contrôle, qualité, environnement**◆ **44 Nantes** UFR de sciences et techniques **Univ. de Nantes A**

## Parcours

- métrologie chimique et nucléaire
- ◆ **72 Le Mans** IUT du Mans **Le Mans université S** (pas possible pour le parcours analyse chimique et contrôle des matériaux) ou **A**

## Parcours

- analyse chimique et contrôle des matériaux

**Chimie de synthèse**◆ **72 Le Mans** IUT du Mans **Le Mans université S** ou **A** (le parcours chimie fine et de synthèse est uniquement en apprentissage)

## Parcours

- chimie fine et de synthèse

**Énergie et génie climatique spécialité chargé d'affaires en thermique du bâtiment**● **49 Cholet** Eurespace formation Cholet **A****Installations frigorifiques et de conditionnement d'air**◆ **44 Carquefou** IUT de Nantes - site de Carquefou **Univ. de Nantes A**

Parcours

• froid industriel et conditionnement d'air

**Maintenance des systèmes industriels, de production et d'énergie**

◆ 49 Angers IUT d'Angers Univ. d'Angers **S**

Parcours

• maintenance des systèmes automatisés

**Maintenance et technologie : contrôle industriel**

◆ 72 Le Mans UFR de sciences et techniques **Le Mans université S** ou **A**

Parcours

• essai en contrôle non destructif

**Maintenance et technologie : organisation de la maintenance**

◆ 44 Saint-Nazaire IUT de Saint-Nazaire Univ. de Nantes **S** ou **A**

Parcours

• chef d'opération et maintenance en éolien offshore

• management des services de maintenance

**Maintenance et technologie : systèmes pluritechniques**

◆ 44 Carquefou IUT de Nantes - site de Carquefou Univ. de Nantes **A**

Parcours

• électrohydraulique mobile et automatismes associés (EAS)

**Maîtrise de l'énergie, électricité, développement durable**

◆ 44 Carquefou IUT de Nantes - site de Carquefou Univ. de Nantes **A**

Parcours

• intelligence et distribution de l'énergie du bâtiment

■ 44 Nantes Lycée général et technologique privé Saint-Félix - La Salle **A**

◆ 49 Angers Lycée polyvalent Jean Moulin **A**

Parcours

• génie thermique

◆ 49 Angers UFR de sciences Univ. d'Angers **A**

Parcours

• génie thermique

**Métiers de l'industrie : conception et processus de mise en forme des matériaux**

◆ 72 Le Mans IUT du Mans Univ. du Mans **S** ou **A**

Parcours

• sciences et mécanique des matériaux : conception et industrialisation

**Métiers de l'électricité et de l'énergie**

◆ 49 Angers IUT d'Angers Univ. d'Angers **S**

Parcours

• génie électrique pour le bâtiment

**Métiers de l'instrumentation, de la mesure et du contrôle qualité**

◆ 44 Saint-Nazaire IUT de Saint-Nazaire Univ. de Nantes **S** ou **A**

Parcours

• capteurs instrumentation et métrologie

**Métiers de la radioprotection et de la sécurité nucléaire**

◆ 44 Nantes UFR de sciences et techniques Univ. de Nantes **S**

Parcours

• radioprotection et environnement

**Métiers du BTP : génie civil et construction**

◆ 44 Nantes UFR de sciences et techniques Univ. de Nantes **A**

Parcours

• géologie de l'aménagement

**Métiers du BTP : travaux publics**

◆ 72 Le Mans UFR de sciences et techniques **Le Mans université S** (en partenariat avec l'ESGT) ou **A**

Parcours

• géomesures et aménagement

**Qualité, hygiène, sécurité, santé, environnement**

◆ 49 Angers IUT d'Angers Univ. d'Angers **S** ou **A**

Parcours

• qualité, sécurité, environnement et production dans les industries alimentaire et biologique

**Diplôme d'ingénieur**

Détail des formations pages XX à XX

**Recrutement bac**

Diplôme d'ingénieur de l'École nationale supérieure d'ingénieurs du Mans de l'université du Mans spécialité

vibrations, acoustique, capteurs

◆ 72 Le Mans ENSIM **A** ou **S**

**Diplôme d'ingénieur de l'École polytechnique universitaire de l'université de Nantes**

◆ 44 Saint-Nazaire Polytech **A** ou **S**

• spécialité génie civil

• spécialité génie des procédés

**Diplôme d'ingénieur de l'École polytechnique universitaire de l'université de Nantes spécialité thermique énergétique**

◆ 44 Nantes Polytech Nantes

**Diplôme d'ingénieur de l'École supérieure Angevine d'informatique et de productique**

▲ 49 Saint-Barthélemy-d'Anjou Ecole d'ingénieurs ESAIP Angers **S**

• spécialité informatique et réseaux

• spécialité sécurité et prévention des risques

**Diplôme d'ingénieur de l'École supérieure d'électronique de l'Ouest**

▲ 49 Angers ESEO **A** ou **S**

**Diplôme d'ingénieur de l'École supérieure des techniques aéronautiques et de construction automobile**

▲ 53 Laval ESTACA **S**

4 filières : aéronautique • automobile • spatial • transports urbains et ferroviaires.

**Diplôme d'ingénieur de l'Institut**



DEVENEZ  
INGÉNIEUR-E  
POUR L'INDUSTRIE  
DU TRANSPORT

Automobile, aéronautique, spatial,  
ferroviaire, sport mécanique.

Rejoignez notre école en 5 ans après un bac S ou STI2D (ou après un bac +2 scientifique ou technique)

3 parcours pour vous spécialiser :

| **Mécanique** : modélisation calcul & optimisation des structures mécaniques

| **Génie mécanique** : performance industrielle et amélioration continue

| **Matériaux** : nanomatériaux et caractérisation de pointe

ISMANS  
ÉCOLE D'INGÉNIEURS



Venez étudier au Mans : la ville des sports mécaniques

JOURNÉES PORTES OUVERTES : 7 décembre 2019,

1<sup>er</sup> et 8 février 2020, 14 mars 2020

ismans.cesi.fr |



Établissement d'enseignement supérieur technique privé



**catholique d'arts et métiers**

▲ 44 Carquefou ICAM Nantes **A** ou **S**

Diplôme d'ingénieur de l'Institut catholique d'arts et métiers spécialité mécanique et automatique en partenariat avec l'IST Vendée.

■ 85 La Roche-sur-Yon ICAM Vendée **A** ou **S**

Diplôme d'ingénieur de l'Institut des sciences et techniques de l'ingénieur d'Angers de l'université d'Angers spécialité automatique et informatique

◆ 49 Angers Polytech Angers **S**  
cybersécurité • interface homme-machine et réalité virtuelle • systèmes cyber-physiques.

Diplôme d'ingénieur de l'Institut national supérieur des sciences agronomiques, agroalimentaires, horticoles et du paysage spécialité horticulture spécialité paysage

◆ 49 Angers AGROCAMPUS **A** ou **S**

Diplôme d'ingénieur de l'Institut supérieur des matériaux du Mans

● 72 Le Mans ISMANS **S**

Diplôme d'ingénieur du CNAM spécialité géomètre et topographe

◆ 72 Le Mans ESGT Cnam **S**

↳ **Recrutement bac + 2**

Diplôme d'ingénieur de l'École centrale de Nantes

◆ 44 Nantes ECN **A** ou **S**

7 domaines : géomatique, ville, génie civil • industrie • numérique • océan, énergie • recherche (doctorat) • responsabilité, management, société • santé.

Diplôme d'ingénieur de l'École centrale de Nantes spécialité bâtiment et travaux publics en partenariat avec l'ITII Pays de la Loire.

▲ 44 Nantes ECN **A**

Diplôme d'ingénieur de l'École nationale supérieure Mines-Télécom Atlantique Bretagne Pays de la Loire de l'Institut Mines-Télécom de Nantes

◆ 44 Nantes IMT Nantes **S**

Diplôme d'ingénieur de l'École nationale supérieure Mines-Télécom Atlantique Bretagne Pays de la Loire de l'Institut Mines-Télécom spécialité ingénierie logicielle en partenariat avec l'ITII Pays de la Loire.

▲ 44 Nantes IMT Nantes **A**

Diplôme d'ingénieur de l'École nationale vétérinaire, agroalimentaire et de l'alimentation, Nantes-Atlantique

◆ 44 Nantes ONIRIS **A** ou **S**

Deux filières : alimentation et agro-alimentaire

Diplôme d'ingénieur de l'École polytechnique universitaire de l'université de Nantes

◆ 44 Saint-Nazaire Polytech **A** ou **S**

• spécialité génie civil  
• spécialité génie des procédés

Diplôme d'ingénieur de l'École polytechnique universitaire de l'université de Nantes spécialité génie électrique en partenariat avec l'ITII Pays de la Loire.

▲ 44 Saint-Nazaire Polytech **A**

Orientation : contrôle commande des systèmes électriques :

Diplôme d'ingénieur de l'École polytechnique universitaire de l'université de Nantes spécialité génie électrique en partenariat avec l'ITII Pays de la Loire.

◆ 44 Saint-Nazaire Polytech **A**

Diplôme d'ingénieur de l'École polytechnique universitaire de l'université de Nantes spécialité génie électrique et énergétique en partenariat avec l'ITII Pays de la Loire.

▲ 44 Saint-Nazaire Polytech **A**

Filière : maîtrise des énergies.

Diplôme d'ingénieur de l'École polytechnique universitaire de l'université de Nantes spécialité génie électrique et énergétique en partenariat avec l'ITII Pays de la Loire.

◆ 44 Saint-Nazaire Polytech **A**

Filière : maîtrise des énergies.

Diplôme d'ingénieur du CNAM spécialité génie électrique en partenariat avec ATEE.

◆ 85 La Roche-sur-Yon El Cnam PL **A**

Spécificité : réseaux électriques intelligents.

Diplôme d'ingénieur du CESI

▲ 72 Le Mans CESI **A**

**Autres formations**

↳ **Recrutement bac**

Bachelor of Sciences in Engineering (pour étudiants internationaux) Hons Centrale Nantes Mauritius Campus

Certificat d'école

◆ 44 Nantes ECN, 4 ans **S**

Admission : dossier et uniquement ouvert aux étudiants internationaux.

Diplôme d'études supérieures de technologie (Arts et Métiers Paris)

Certification : niveau 2 (bac + 3 et 4)

◆ 49 Angers ENSAM Angers, 3 ans **S**

Admission : dossier et entretien de motivation pour bacheliers STI2D (toutes spécialités).

Responsable de chantier en installation électrique (CESI)

Certification : niveau 3 (bac + 2)

▼ 44 Nantes CESI, 2 ans **A**

Admission : dossier pour bac, bac pro, bac techno, BP Electricité ; brevet de maîtrise avec assistance à l'orientation .

Technicien bâtiment basse consommation (BBC)

Certification : niveau 4 (bac ou équivalent)

▼ 85 La Roche-sur-Yon BTP CFA AFORBAT, 1 an **A**

Admission : sur dossier pour titulaire d'un BP ou d'un bac pro dans les métiers du bâtiment.

Technicien de maintenance d'équipements de confort climatique

Certification : niveau 4 (bac ou équivalent)

▼ 72 Le Mans BTP CFA Sarthe, 1 an **A**

Admission : entretien.

Technicien supérieur de support informatique

Certification : niveau 3 (bac + 2)

■ 44 Saint-Herblain ENI, 2 ans **A**

Technicien supérieur en système d'information géographique

Certification : niveau 3 (bac + 2)

❖ 85 Pissotte Ecole des Etablissements - site e Fontenay-le-Comte, 1 an **A**

Admission : dossier et entretien de motivation.

Technicien(ne) d'intervention en froid commercial et climatisation

Certification : niveau 4 (bac ou équivalent)

■ 49 Beaupréau-en-Mauges Lycée professionnel le Pinier Neuf, 1 an **A**

↳ **Recrutement bac + 2**

Concepteur développeur d'applications

Certification : niveau 2 (bac + 3 et 4)

❖ 44 Orvault IMIE, 2 ans **A**

❖ 49 Angers IMIE, 2 ans **A**

❖ 72 Laval IMIE, 2 ans **A**

# Social

## LES MOTS-CLÉS DU DOMAINE

**Action sociale, services, assistance de service social, économie sociale et familiale, éducation spécialisée...**

- ◆ Établissement public
  - Établissement privé sous contrat
  - ❖ Établissement privé hors contrat
  - ▲ Établissement privé reconnu
  - Établissement consulaire (dépend d'une chambre de commerce et d'industrie ou d'une chambre de métiers)
  - ▼ CFA (Centre de formation d'apprentis)
  - S Statut de l'étudiant « **Scolaire** » (formation temps plein)
  - A Statut de l'étudiant « **Apprenti** » (formation en apprentissage)
  - alt. Alternance école/entreprise sous statut scolaire
  - EAD Enseignement à distance
- Les adresses sont en fin de guide p xx.

## Mise à niveau

Préparation à l'entrée dans les formations sociales (niveau post bac)

- 44 Nantes IFOM, coût total de scolarité : 1 630 € (en 2019-2020) S (assistant de service social / éducateur de jeunes enfants / éducateur spécialisé)
- ❖ 44 Nantes IRSS, coût total de scolarité : 1 980 € (en 2019-2020) S (assistant de service social / éducateur de jeunes enfants / éducateur spécialisé)
- ❖ 44 Saint-Herblain COMET, coût total de scolarité : 1 400 € (en 2019-2020) et ajouter 780 € pour l'épreuve écrite et 520 euros pour l'épreuve orale) S (assistant de service social / éducateur de jeunes enfants / éducateur spécialisé)
- ❖ 49 Angers IRSS, coût total de scolarité : 1 980 € (en 2019-2020) S (assistant de service social / éducateur de jeunes enfants / éducateur spécialisé)
- ❖ 49 Cholet IRSS, coût total de scolarité : 1 980 € (en 2019-2020) S (assistant de service social / éducateur de jeunes enfants / éducateur spécialisé)
- 85 Fontenay-le-Comte Lycée polyvalent Notre-Dame, coût total de scolarité : 1 915 € (en 2019-2020) S (assistant de service social / éducateur de jeunes enfants / éducateur spécialisé)
- 85 La Ferrière CFP, coût total de scolarité : 2 450 € (en 2019-2020) alt. (éducateur spécialisé)
- 85 La Roche-sur-Yon SupSocial, coût total de scolarité : 1 650 € (en 2019-2020) S (assistant de service social / éducateur de jeunes enfants / éducateur spécialisé)

## BP JEPS

La plupart des spécialités de BP JEPS se préparent par la voie de la formation continue. Retrouvez la liste des spécialités et des établissements habilités à les délivrer sur le site de la DRJSCS : <http://pays-de-la-loire.drjscs.gouv.fr/spip.php?article789>

Animateur mention animation sociale

- 49 Angers CEFRAS, coût total de scolarité : 6 772 € (en 2019-2020) S

- 53 Laval MFR La Pignerie A
- 72 Le Mans CEFRAS, coût total de scolarité : 6 772 € (en 2019-2020) S
- 85 La Roche-sur-Yon CEFRAS, coût total de scolarité : 6 772 € (en 2019-2020) S

Animateur mention éducation à l'environnement vers un développement durable

- 44 Saint-Nazaire CEMEA A

## BTS

Economie sociale familiale

- 44 Nantes Lycée polyvalent Talensac-Jeanne Bernard, coût total de scolarité : 2 980 € (en 2019-2020, soit 1490 € par an) S
- ❖ 44 Saint-Herblain COMET, coût total de scolarité : 4 200 € (en 2019-2020), coût total de scolarité : 7 200 € (en 2019-2020, soit 3600 € par an) S ; possible en 1 an,
- 49 Angers Cnam-Iforis, coût total de scolarité : 3 710 € (en 2019-2020, soit 1660 € en 1<sup>re</sup> année et 1570 euros en 2<sup>e</sup> année + fournitures et frais annexes : 230 euros pour la 1<sup>re</sup> année et 250 euros pour la 2<sup>e</sup> année) S
- ❖ 49 Angers ICOGES, coût total de scolarité : 9 520 € (en 2019-2020, 4500 € par an et 150 euros de frais pédagogiques annuels et 110 euros de frais de travaux pratiques chaque année) S

- ◆ 53 Laval Lycée Réaumur S
- ◆ 85 Luçon Lycée polyvalent Atlantique S

Services et prestations des secteurs sanitaire et social

- 44 Nantes Lycée polyvalent Talensac-Jeanne Bernard, coût total de scolarité : 2 460 € (en 2019-2020, soit 1230 € par an) S
- ◆ 44 Nantes Lycée La Colinière S
- ❖ 44 Saint-Herblain COMET, coût total de scolarité : 4 000 € (en 2019-2020) S ; possible en 1 an,
- ◆ 44 Saint-Nazaire Lycée Aristide Briand S
- ❖ 49 Angers ICOGES, coût total de scolarité : 9 520 € (en 2019-2020, soit 4500 € par an et 150 euros de frais pédagogiques annuels et 110 euros de frais de travaux pratiques chaque année) S
- ◆ 49 Angers Lycée polyvalent Chevrollier S

- 49 Cholet Lycée Jeanne Delanoue, coût total de scolarité : 1 890 € (en 2019-2020, soit 945 € par an) S

- 53 Laval Lycée Haute-Follis - Campus enseignement sup EC 53, coût total de scolarité : 1 960 € (en 2019-2020, soit 980 € par an) S

- ◆ 53 Laval Lycée Réaumur S

- 72 Le Mans Lycée polyvalent Saint-Charles-Sainte-Croix, coût total de scolarité : 2 028 € (en 2018-2019, soit entre 1014 et 1515 € par an selon le quotient familial) S

- 72 Loir en Vallée LEPP Nazareth A
- 85 Fontenay-le-Comte Lycée polyvalent Notre-Dame, coût total de scolarité : 1 828 € (en 2019-2020, soit 914 € par an) S
- 85 Saint-Fulgent MFR-IR A

## BTSA

Développement, animation des territoires ruraux

- 44 Clisson Lycée Charles Péguy, coût total de scolarité : 2 212 € (en 2019-2020, soit 1106 € par an) S
- 49 Saint-Barthélémy-d'Anjou MFREO, coût total de scolarité : 5 000 € (en 2019-2020, soit 2500 € par an (demi-pension comprise) alt.
- 53 Evron Lycée professionnel Orion A

- 72 Saint-Saturnin LP Les Horizons, coût total de scolarité : 1 300 € (en 2019-2020, soit 650 € par an) S

- ◆ 85 Fontenay-le-Comte LEGTA Bel Air S

## DU

↳ Recrutement bac + 2

Conduite et conception de projet dans le champ de l'interculturel et de l'humanitaire

- ❖ 49 Angers IFF, 1 an UCO d'Angers, coût total de scolarité : 4 000 € (en 2019-2020) S

## DUT

Carrières sociales option assistance sociale

- ◆ 49 Cholet Antenne de Cholet - IUT d'Angers S

## DE JEPS

DE JEPS Spécialité animation socio-éducative ou culturelle option développement de projets, territoires et réseaux

- ❖ 44 Nantes Les Francas A

## Diplôme d'Etat social

Recrutement sur concours

↳ Recrutement bac

Diplôme d'Etat d'assistant de service social

- 44 Rezé ARIFTS - site nantais, 3 ans, coût total de scolarité : 1 878 € (en 2019-2020, soit 638 € par an pour les personnes éligibles au financement du Conseil Régional des Pays de la Loire ; sinon 8407 euros par an (25221 euros) S
- 49 Angers ARIFTS - site angevin, 3 ans, coût total de scolarité : 1 878 € (en 2019-2020, soit 626 € par an pour les personnes éligibles au financement du Conseil Régional des Pays de la Loire, sinon 8681 euros par an (26043 euros) S
- 85 La Roche-sur-Yon SupSocial, 3 ans, coût total de scolarité : 2 410 €

(en 2019-2020, soit 850 € en 1<sup>re</sup> année et 780 euros en 2<sup>e</sup> et 3<sup>e</sup> années pour les personnes éligibles au financement du Conseil régional ; sinon 11018 euros en 1<sup>re</sup> année, 5634 euros en 2<sup>e</sup> année et 5133 euros en 3<sup>e</sup> année (soit au total 21785 euros) S

Diplôme d'Etat d'éducateur de jeunes enfants

- 44 Rezé ARIFTS - site nantais, 3 ans, coût total de scolarité : 1 914 € (en 2019-2020, soit 638 € par an pour les personnes éligibles au financement du Conseil Régional des Pays de la Loire ; sinon 7288 euros par an (21864 euros) S ou A
- 49 Angers ARIFTS - site angevin, 3 ans, coût total de scolarité : 1 878 € (en 2019-2020, soit 626 € par an pour les personnes éligibles au financement du Conseil Régional des Pays de la Loire, sinon 7145 euros par an (21435 euros) S

Diplôme d'Etat d'éducateur spécialisé

- 44 Rezé ARIFTS - site nantais, 3 ans, coût total de scolarité : 1 914 € (en 2019-2020, soit 638 € par an pour les personnes éligibles au financement du Conseil Régional des Pays de la Loire ; sinon 7044 euros par an (21132 euros) S ou A
- 49 Angers ARIFTS - site angevin, 3 ans, coût total de scolarité : 1 878 € (en 2019-2020, soit 626 € par an pour les personnes éligibles au financement du Conseil Régional des Pays de la Loire, sinon 6906 euros par an (20718 euros) S

- 85 La Roche-sur-Yon SupSocial, 3 ans, coût total de scolarité : 2 410 € (en 2019-2020, soit 850 € en 1<sup>re</sup> année et 780 euros en 2<sup>e</sup> et 3<sup>e</sup> années pour les personnes éligibles au financement du Conseil régional ; sinon 10517 euros en 1<sup>re</sup> année, 4507 euros en 2<sup>e</sup> année et 3130 euros en 3<sup>e</sup> année (soit au total 18154 euros) S ou A

↳ Recrutement bac + 2

Diplôme d'Etat de conseiller en économie sociale familiale

- 44 Nantes Lycée polyvalent Talensac-Jeanne Bernard, 1 an, coût total de scolarité : 1 510 € (en 2019-2020) S
- Admission : concours épreuves écrite et orale du 10 au 14/02/2020 ; coût du concours en 2020 : 65 euros. Dépôt de dossier : jusqu'au 29/01/2020.
- 49 Angers Cnam-Iforis, 1 an, coût total de scolarité : 1 180 € (en 2019-2020) S
- Admission : écrit sur un sujet d'actualité et entretien de motivation (30 mn) ; épreuves de sélection dans la semaine du 17 au 21 février 2020 ; 75 euros de frais de sélection. Dépôt de dossier : jusqu'au 03/02/2020.
- ◆ 53 Laval Lycée Réaumur, 1 an, S
- Admission : dossiers, épreuve écrite et orale ; Dépôt de dossier : jusqu'à fin février .
- ◆ 85 Luçon Lycée polyvalent Atlantique, 1 an, S
- Admission : sélection sur dossier. Dépôt de dossier : jusqu'à début mars.

## Licence

Sciences sociales

- 49 Angers Faculté des sciences humaines et sociales Faculté libre de l'ouest, coût total de scolarité : 8 700 € (en 2019-2020, de 2 900 à 6 500 € par an selon les revenus) S (en partenariat avec l'université Paris Descartes)

## parcours

- animateur de projets en économie sociale et solidaire : handicaps et ruptures socio-économiques (L3)
- sociologie et anthropologie - ethnologie

## ◆ 49 Cholet ESTHUA Univ. d'Angers S

## Parcours

- animation sociale, éducative, culturelle, et de loisirs

## ◆ 49 Saumur ESTHUA Univ. d'Angers S

## Parcours

- culture, patrimoine et tourisme
- tourisme sportif, équestre et d'aventure

**Licence pro**

En 1 an après bac + 2

**Développement de projets de territoires**

- ◆ 49 Angers UFR de lettres, langues et sciences humaines Univ. d'Angers S

## Parcours

- métiers du développement social et solidaire des territoires

**Intervention sociale : accompagnement de publics spécifiques**

- ◆ 49 Angers UFR de lettres, langues et sciences humaines Univ. d'Angers S

**Intervention sociale : insertion et réinsertion sociale et professionnelle**

- ◆ 49 Angers IUT d'Angers Univ. d'Angers S

## Parcours

- accompagnement et insertion des publics étrangers et/ou vulnérables

**Métiers de l'animation sociale, socio-éducative et socioculturelle**

- ◆ 49 Cholet ESTHUA Univ. d'Angers S

**Autres formations**➤ **Recrutement bac****Bachelor conduite de projets mention développement et solidarité**

Certificat d'école

- ◆ 49 Angers IFF, 3 ans, coût total de scolarité : 12 000 € (en 2019-2020, soit entre 4000 et 8500 € par an selon les revenus) S

Admission : entretien et dossier avec bac.

**Passerelle vers les études de la santé et du social**

Certificat d'école

- 49 Angers Lycée Urbain Mongazon, 1 an, coût total de scolarité : 2 150 € (en 2019-2020) S

Admission : dossier.

**Sécrétariat médico-social**

Certificat d'école

- 44 Nantes IFOM, 1 an, coût total de scolarité : 2 550 € (en 2019-2020) S

Admission : bac souhaité.

**Titre professionnel Secrétaire assistant(e) médico-social**

Certification : niveau 4 (bac ou équivalent)

- ◆ 85 Les Herbiers Les Etablières, 1 an A

**CHARENTE**  
LE DÉPARTEMENT**LA CHARENTE,  
LE CHOIX DES  
ÉTUDIANTS**RETROUVEZ LA LISTE DES ÉCOLES ET DES PARTENAIRES SUR :  
**WWW.LACHARENTE.FR****15**  
NOUVELLES  
GRANDES ÉCOLES  
EN 2021\*\* ARRIVÉE DES 1<sup>RES</sup> ÉCOLES DÈS LA RENTRÉE 2020

# Sports Animation

## LES MOTS-CLÉS DU DOMAINE

**Animation, éducation sportive, entraînement, métiers de la forme, gestion et management du sport...**

- ◆ Établissement **public**
- Établissement **privé sous contrat**
- ❖ Établissement **privé hors contrat**
- ▲ Établissement **privé reconnu**
- Établissement **consulaire** (dépend d'une chambre de commerce et d'industrie ou d'une chambre de métiers)
- ▼ **CFA** (Centre de formation d'apprentis)
- 
- S** Statut de l'étudiant « **Scolaire** » (formation temps plein)
- A** Statut de l'étudiant « **Apprenti** » (formation en apprentissage)
- ait.** Alternance école/entreprise sous statut scolaire
- EAD** Enseignement à distance
- 
- Les adresses sont en fin de guide p xx.

## BP JEPS

La plupart des spécialités de BP JEPS se préparent par la voie de la formation continue. Retrouvez la liste des spécialités et des établissements habilités à les délivrer sur le site de la DRJSCS : <http://pays-de-la-loire.drjscs.gouv.fr/spip.php?article789>

### Activités nautiques

*Mention monovalente char à voile*

- ▼ 85 Les Sables-d'Olonne Institut sports océan **A**

*Mention monovalente surf*

- ▼ 85 Les Sables-d'Olonne Institut sports océan **A**

### Activités sports collectifs

- ▼ 72 Sablé-sur-Sarthe CFSR - CREPS **A**

**Animateur mention loisirs tous publics**

- 44 Nantes FAL44 **A**
- 49 Angers AFOCAL **A**
- ◆ 49 Beaupréau-en-Mauges Lycée polyvalent Julien Gracq **A**
- 53 Laval CREF **A**
- 85 La Roche-sur-Yon Francas **A**

**Éducateur sportif mention activités aquatiques et de la natation**

- ◆ 44 Nantes CREPS **A**

**Éducateur sportif mention activités de la forme**

*Cours collectifs*

- ◆ 44 Nantes CREPS **A**

*Haltérophilie, musculation*

- ◆ 44 Nantes CREPS **A**

**Éducateur sportif mention activités du canoë-kayak et disciplines associées en eau vive jusqu'à la classe III, en eau calme et en mer jusqu'à 4 Beaufort**

- ▼ 85 Les Sables-d'Olonne Institut sports océan **A**

**Éducateur sportif mention activités du canoë-kayak et disciplines associées en mer**

- ▼ 85 Les Sables-d'Olonne Institut sports océan **A**

**Éducateur sportif mention activités équestres**

- ◆ 44 Nantes CREPS **A**
- ◆ 53 Laval LEGTA de Laval **A**

*Approfondissement technique*

- 72 Sablé-sur-Sarthe ESAS, coût total de scolarité : 5 500 € (en 2019-2020) **S**

**Éducateur sportif mention activités gymniques**

- ◆ 44 Nantes CREPS **A**

**Éducateur sportif mention activités physiques pour tous**

- ◆ 44 Nantes CREPS **A**
- ◆ 44 Nantes FAL44 **A**
- ◆ 49 Beaupréau-en-Mauges Lycée polyvalent Julien Gracq **A**
- ❖ 49 La Jaille-Yvon Anjou sport nature **A**
- 72 Le Mans CEMEA **A**
- 85 La Roche-sur-Yon FAL 85 **A**

**Éducateur sportif mention basket-ball**

- ▼ 44 Saint-Herblain Ligue de basket ball des Pays de la Loire **A**

**Éducateur sportif mention judo-jujitsu**

- 49 Angers Ligue de judo et ju-Jitsu des Pays de Loire, coût total de scolarité : NC **A** ou **ait.**

**Éducateur sportif mention voile multi-supports jusqu'à 6 milles nautiques d'un abri**

- ▼ 85 Les Sables-d'Olonne Institut sports océan **A**

**Sport automobile**

*Mention karting*

- ▲ 72 Le Mans FFSA **A**

*Mention perfectionnement du pilotage*

- ▲ 72 Le Mans FFSA **A**

## Diplôme d'Etat de professeur de musique ou de danse

↳ **Recrutement bac**

**Diplôme d'Etat de professeur de danse option danse classique**

- ◆ 44 Nantes Le Pont supérieur, 2 ans **S**

**Admission** : dossier et audition pour titulaire de l'EAT ; être détenteur d'un livret de formation délivré par la DRAC ;

avoir plus de 18 ans au 31/12 de l'année d'inscription en formation. Retrait de dossier : au Pont Supérieur ou sur le site [www.lepontsuperieur.eu](http://www.lepontsuperieur.eu).

**Diplôme d'Etat de professeur de danse option danse contemporaine**

- ◆ 44 Nantes Le Pont supérieur, 2 ans **S**

**Admission** : dossier et audition pour titulaire de l'EAT, être détenteur d'un livret de formation par la DRAC, avoir plus de 18 ans au 31/12 de l'année d'inscription en formation. Retrait de dossier : au Pont Supérieur ou sur le site [www.lepontsuperieur.eu](http://www.lepontsuperieur.eu).

**Diplôme d'Etat de professeur de danse option danse jazz**

- ◆ 44 Nantes Le Pont supérieur, 2 ans **S**

**Admission** : dossier et audition pour titulaire de l'EAT, être détenteur d'un livret de formation délivré par la DRAC, avoir plus de 18 ans au 31/12 de l'année d'inscription en formation. Retrait de dossier : au Pont Supérieur ou sur le site [www.lepontsuperieur.eu](http://www.lepontsuperieur.eu).

## DE JEPS

**DE JEPS Spécialité perfectionnement sportif - Tennis**

- ▼ 44 Vertou CRT Tennis **A**

**DE JEPS Spécialité perfectionnement sportif - Tennis de table**

- ◆ 44 Nantes CREPS **A**

## Licence

**Sciences et techniques des activités physiques et sportives-activité physique adaptée et santé**

- ◆ 44 Nantes UFR STAPS Univ. de Nantes **S**

Parcours

- accès études de santé
- kinésithérapie (L1)

■ 49 Les Ponts-de-Cé IFEPSA UCO d'Angers, coût total de scolarité : 11 850 € (en 2019-2020, soit entre 3950 et 4950 € par an selon les revenus) **S** (en partenariat avec l'université de Nantes)

- ◆ 72 Le Mans UFR de sciences et techniques Le Mans université **S**

Parcours

- activités physiques adaptées et santé
- éducation et motricité
- ergothérapie (L1)
- kinésithérapie (L1)
- management du sport

**Sciences et techniques des activités physiques et sportives-éducation et motricité**

- ◆ 44 Nantes UFR STAPS Univ. de Nantes **S**

Parcours

- accès études de santé
- kinésithérapie (L1)

■ 49 Les Ponts-de-Cé IFEPSA UCO d'Angers, coût total de scolarité : 11 850 € (en 2019-2020, soit entre 3950 et 4950 € par an selon les revenus) **S** (en partenariat avec l'université de Nantes)

**Sciences et techniques des activités physiques et sportives-entraînement sportif**

- ◆ 44 Nantes UFR STAPS Univ. de Nantes **S**

Parcours

- accès études de santé
- kinésithérapie (L1)

**Sciences et techniques des activités physiques et sportives-management du sport**

- ◆ 44 Nantes UFR STAPS Univ. de Nantes **S**

Parcours

- accès études de santé
- kinésithérapie (L1)

■ 49 Les Ponts-de-Cé IFEPSA UCO d'Angers, coût total de scolarité : 11 850 € (en 2019-2020, soit entre 3950 et 4950 € par an selon les revenus) **S** (en partenariat avec l'université de Nantes)

**Sciences sociales**

- ◆ 49 Saumur ESTHUA Univ. d'Angers **S**

Parcours

- culture, patrimoine et tourisme
- tourisme sportif, équestre et d'aventure

- ◆ 85 Les Sables-d'Olonne IST Univ. d'Angers **S** (L3 uniquement)

Parcours

- tourisme, hôtellerie restauration et événementiel option patrimoine et cultures littorales (L3)
- tourisme, hôtellerie restauration et événementiel option tourisme et nautisme (L3)

## Licence pro

En 1 an après bac + 2

**Animation, gestion et organisation des activités physiques et sportives**

- ◆ 44 Nantes UFR STAPS Univ. de Nantes **S**

Parcours

- activités aquatiques

**Tourisme et loisirs sportifs**

- ◆ 49 Saumur ESTHUA Univ. d'Angers **S** (En partenariat avec l'ENE (Ecole nationale d'équitation) de Saumur pour la pratique équestre)

Parcours

- management des établissements équestres

# Tourisme Hôtellerie Restauration

## LES MOTS-CLÉS DU DOMAINE

**Accueil, hébergement, cuisine, restauration, alimentation, conception, développement et commercialisation de produits touristiques, accompagnement...**

- ◆ Établissement **public**
  - Établissement **privé sous contrat**
  - ❖ Établissement **privé hors contrat**
  - ▲ Établissement **privé reconnu**
  - Établissement **consulaire** (dépend d'une chambre de commerce et d'industrie ou d'une chambre de métiers)
  - ▼ **CFA** (Centre de formation d'apprentis)
  - S Statut de l'étudiant « **Scolaire** » (formation temps plein)
  - A Statut de l'étudiant « **Apprenti** » (formation en apprentissage)
  - alt. Alternance école/entreprise sous statut scolaire
  - EAD Enseignement à distance
- Les adresses sont en fin de guide p xx.

## Mise à niveau

**Classe de mise à niveau pour entrer en BTS management hôtellerie restauration**

- ◆ 44 Orvault Lycée polyvalent Nicolas Appert S
- 44 Saint-Nazaire Lycée des métiers Sainte-Anne, coût total de scolarité : 1 720 € (en 2019-2020) S
- 72 Le Mans Lycée polyvalent privé des métiers Sainte-Catherine, coût total de scolarité : 1 333 € (en 2019-2020, entre 1333 et 1568 €) S

## Formation complémentaire

Spécialisation ou complément de formation en 1 an après un premier diplôme.

### Recrutement bac

#### FCIL cuisine européenne

- ◆ 85 La Roche-sur-Yon Lycée professionnel Edouard Branly S

#### FCIL Technicienne internationale en Spa

- 44 Nantes IFOM, coût de scolarité : 1 370 € (en 2019-2020) S

#### MC Accueil réception

- 44 Saint-Nazaire Lycée des métiers Sainte-Anne, coût total de scolarité : 878 € (en 2018-2019) S ou A
- 49 Angers CFA de la CCI du Maine et Loire - Centre Pierre Cointreau Angers A

#### MC Pâtisserie glacerie chocolaterie confiserie spécialisées

- 72 Le Mans Lycée Sainte-Catherine S

## BTS

**Management en hôtellerie restauration option A management d'unité de restauration**

- ◆ 44 Orvault Lycée polyvalent Nicolas Appert S
- 44 Saint-Nazaire Lycée des métiers Sainte-Anne, coût total de scolarité : 1 720 € (en 2019-2020) S
- ◆ 49 Cholet Lycée Jeanne Delanoue A
- ◆ 49 Saumur Lycée polyvalent Sadi Carnot - Jean Bertin S
- ◆ 72 Le Mans Lycée professionnel Funay-Hélène Boucher A
- 72 Le Mans Lycée polyvalent privé des métiers Sainte-Catherine, coût total de scolarité : 2 660 € (en 2019-2020, entre 1333 et 1568 € par an) S
- 85 La Roche-sur-Yon Lycée polyvalent Notre-Dame du Roc, coût total de scolarité : 2 866 € (en 2019-2020 soit 1433 € par an) S ou A

**Management en hôtellerie restauration option B management d'unité de production culinaire**

- ◆ 44 Guérande Lycée professionnel Olivier Guichard A
- ◆ 44 Orvault Lycée polyvalent Nicolas Appert S ou A
- 44 Saint-Nazaire Lycée des métiers Sainte-Anne, coût total de scolarité : 1 720 € (en 2019-2020) S
- 49 Cholet Lycée Jeanne Delanoue A
- ◆ 49 Saumur Lycée polyvalent Sadi Carnot - Jean Bertin S
- 53 Laval Lycée Haute-Follis - Campus enseignement sup EC 53, coût total de scolarité : 2 920 € (en 2019-2020, pour les 2 ans) S

- ◆ 72 Le Mans Lycée professionnel Funay-Hélène Boucher A
- 72 Le Mans Lycée polyvalent privé des métiers Sainte-Catherine, coût total de scolarité : 2 666 € (en 2019-2020, entre 1333 et 1568 € par an) S
- ◆ 85 La Roche-sur-Yon Section générale et technologique du LP Edouard Branly S (en 1<sup>re</sup> année) ou A (obligatoire en 2<sup>e</sup> année)
- 85 La Roche-sur-Yon Lycée polyvalent Notre-Dame du Roc A

**Management en hôtellerie restauration option C management d'unité d'hébergement**

- ◆ 44 Orvault Lycée polyvalent Nicolas Appert S
- 44 Saint-Nazaire Lycée des métiers Sainte-Anne, S
- 49 Cholet Lycée Jeanne Delanoue A
- ◆ 49 Saumur Lycée polyvalent Sadi Carnot - Jean Bertin S
- 85 La Roche-sur-Yon Lycée polyvalent Notre-Dame du Roc, coût total de scolarité : 2 866 € (en 2019-2020, soit 1433 € par an) S ou A

## Tourisme

- ◆ 44 La Baule-Escoublac Lycée Grand Air S
- 44 Nantes ENACOM, coût total de scolarité : 3 900 € (en 2019-2020 soit 1950 € par an) S
- 44 Nantes IMS, coût total de scolarité : 3 240 € (en 2019-2020, soit 1620 € par an) S
- ◆ 44 Nantes Lycée Carcouet S
- 44 Nantes Lycée polyvalent Sacré-Coeur La Salle, coût total de scolarité : 2 100 € (en 2019-2020, soit 1050 € par an) S
- ❖ 44 Saint-Herblain CAP VERS, coût total de scolarité : 8 940 € (en 2019-2020, 4170 € par an et 600 euros d'inscription) S ou alt.
- ❖ 49 Angers ESPL, coût total de scolarité : 8 600 € (en 2019-2020, 4300 € par an) S
- ❖ 49 Angers ICOGES, coût total de scolarité : 8 200 € (en 2019-2020, 3950 € par an et 150 euros de frais pédagogiques annuels) S
- 49 Cholet Lycée technologique et professionnel la Providence, coût total de scolarité : 2 340 € (en 2019-2020, soit 1170 € par an) S
- ◆ 49 Saumur Lycée Duplessis Mornay S
- 53 Laval Lycée privé d'Avesnières, coût total de scolarité : 2 060 € (en 2019-2020, soit 1030 € par an + 50 euros (participation au fonctionnement diocésain et frais de stage)+ 10 euros pour l'association étudiante + environ 450 euros (journées et voyage d'études)) S
- 85 Les Sables-d'Olonne Lycée polyvalent Sainte-Marie du Port, coût total de scolarité : 2 250 € (en 2019-2020, soit 1125 € par an) S
- 85 Les Sables-d'Olonne MFR Olonnes Atlantic A
- ◆ 85 Luçon Lycée polyvalent Atlantique S

## BTSA

**Développement, animation des territoires ruraux**

- 44 Clisson Lycée Charles Péguy, coût total de scolarité : 2 212 € (en 2019-2020, soit 1106 € par an) S
- 49 Saint-Barthélemy-d'Anjou MFREO, coût total de scolarité : 5 000 € (en 2019-2020, soit 2500 € par an (demi-pension comprise)) alt.
- 53 Evron Lycée professionnel Orion A
- 72 Saint-Saturnin LP Les Horizons, coût total de scolarité : 1 300 € (en 2019-2020, soit 650 € par an) S
- ◆ 85 Fontenay-le-Comte LEGTA Bel Air S

**Gestion et protection de la nature**

- 44 Le Landreau LEGTAP Briacé, coût total de scolarité : 4 910 € (en 2019-2020, soit 2455 € par an) S
- 49 Angers ESA, coût total de scolarité : 2 597 € (en 2019-2020), coût total de scolarité : 2 889 € (en 2019-2020) EAD ; possible en 1 an,
- 72 La Ferté-Bernard MFR Les Forges A
- ◆ 85 La Roche-sur-Yon LEGTPA Nature S

## DEUST

### Recrutement bac

**Accueil d'excellence en tourisme**

- ◆ 49 Angers ESTHUA, 2 ans Univ. d'Angers S ou A

## Licence

### Sciences sociales

- ◆ 49 Angers ESTHUA Univ. d'Angers S ou A (2<sup>e</sup> et 3<sup>e</sup> années possibles en apprentissage)
- Parcours
  - tourisme, hôtellerie restauration et évènementiel
- ❖ 49 Verrières-en-Anjou EEGP, coût total de scolarité : 16 649 € (en 2019-2020, soit 5817 € en L1, 5517 euros en L2 et 5315 euros en L3) S (en partenariat avec l'université d'Angers)
- Parcours
  - tourisme, hôtellerie, restauration et évènementiel
- ◆ 85 Les Sables-d'Olonne IST Univ. d'Angers S (L3 uniquement)
- Parcours
  - tourisme, hôtellerie restauration et évènementiel option patrimoine et cultures littorales (L3)
  - tourisme, hôtellerie restauration et évènementiel option tourisme et nautisme (L3)

## Licence pro

En 1 an après bac + 2

### Licence confédéricier

- ◆ 49 Saumur ESTHUA Univ. d'Angers S
- Parcours
  - développement et protection du patrimoine, spécialité guide-confédéricier

**Métiers des arts culinaires et des arts de la table**

- ◆ 49 Angers ESTHUA Univ. d'Angers S
- Parcours
  - création et reprise d'un restaurant
  - cultures culinaires et savoirs gastronomiques méditerranéens (en partenariat avec l'Ecole hôtelière d'Avignon)
  - métiers de la gastronomie
  - métiers de l'évènementiel en restauration (en partenariat avec le lycée Sadi Carnot - Jean Bertin)

**Métiers du tourisme : communication et valorisation des territoires**

- ◆ 49 Saumur ESTHUA Univ. d'Angers S
- Parcours
  - concepteur de prestations en écotourisme et découverte de l'environnement
  - concepteur de prestations en oenotourisme et gastronomie
  - concepteur de prestations en tourisme et découverte économique

**Organisation et gestion des établissements hôteliers et de restauration**

- ◆ 72 Le Mans UFR de droit, des sciences économiques et de gestion - site Le Mans Le Mans université S ou A (en partenariat avec le lycée Sainte-Catherine du Mans)

Parcours

• hôtellerie et tourisme - Management de la restauration collective et commerciale (apprentissage uniquement)

◆ **85 La Roche-sur-Yon** Centre universitaire départemental - antenne de l'université de Nantes **Univ. de Nantes S**

Parcours

• LEA hôtellerie restauration internationale

Tourisme et loisirs sportifs

◆ **49 Saumur ESTHUA Univ. d'Angers S** (en partenariat avec l'ENE (Ecole nationale d'équitation) de Saumur pour la pratique équestre)

Parcours

• management des établissements équestres

## Autres formations

### ➤ Recrutement bac

**Assistant manager tourisme hôtellerie restauration (réseau Négoventis)**

Certification : niveau 3 (bac + 2)

● **49 Angers** Centre Pierre Cointreau NEGOVENTIS 49, 1 an **A**

**Admission** : dossier (CV et lettre de motivation) et entretien de motivation avec CAP ou bac dans le domaine du tourisme hôtellerie restauration .

**Assistant(e) Tunon aérien et hôtellerie**

Certificat d'école

❖ **44 Saint-Herblain** Ecole internationale Tunon, 2 ans, coût total de scolarité : 11 000 € (en 2019-2020, soit

5500 € par an et 240 à 270 euros d'achat de costume selon le sexe) **S**

**Admission en 1<sup>re</sup> année** : dossier, tests et entretien avec bac.

**Certificat hôteesse d'accueil - réceptionniste**

Certificat d'école

❖ **44 Saint-Herblain** CAP VERS, 7 mois, coût total de scolarité : 2 900 € (en 2019-2020) **S**

**Admission** : tests et entretien avec bac.

**Conseiller vendeur en voyages**

Certification : niveau 4 (bac ou équivalent)

❖ **44 Saint-Herblain** CAP VERS, 9 mois, coût total de scolarité : 4 290 € (en 2019-2020 et 350 € supplémentaires pour la mise à niveau si l'étudiant n'est pas issu d'une formation en tourisme) **S**

**Admission** : test et entretien avec bac.

**Cuisinier gestionnaire de restauration collective**

Certification : niveau 4 (bac ou équivalent)

▲ **49 Beaupréau-en-Mauges** CFP, 2 ans **A**

**Responsable d'activités ou d'entreprises touristiques**

Certification : niveau 2 (bac + 3 et 4)

❖ **44 Saint-Herblain** Ecole internationale Tunon, 3 ans, coût total de scolarité : 16 800 € (en 2019-2020, soit 5500 € en 1<sup>re</sup> et 2<sup>e</sup> années et 5800 euros en 3<sup>e</sup> année et 240 à 270 euros d'achat de costume selon le sexe) **S**

**Admission en 1<sup>re</sup> année** : dossier, tests et entretien avec bac.

**Admission en 2<sup>e</sup> année** : dossier, tests et entretien avec bac + 1.

**Admission en 3<sup>e</sup> année** : dossier, tests et entretien avec bac + 2.

❖ **49 Angers** IPAC, 3 ans, coût total de scolarité : 17 200 € (en 2019-2020, 5500 € par an en 1<sup>re</sup> et 2<sup>e</sup> année, 6200 euros en 3<sup>e</sup> année ou prise en charge par l'entreprise en alternance) **S** ou **A** ou **ait**.

**Admission** : tests et entretien de motivation avec bac.

**Assistant manager tourisme hôtellerie restauration (réseau Négoventis)**

Certification : niveau 3 (bac +2)

● **49 Angers** CFA de la CCI du Maine-et-Loire, 1 an **A**

### ➤ Recrutement bac + 2

**Certificat chargé de projet tourisme d'affaires**

Certificat d'école

❖ **44 Saint-Herblain** CAP VERS, 9 mois, coût total de scolarité : 4 290 € (en 2019-2020 et 350 € supplémentaires pour la mise à niveau si l'étudiant n'est pas issu d'une formation en tourisme) **S**

**Admission** : tests et entretien avec bac + 2 ou expérience professionnelle.

**Certificat concepteur et accompagnateur de voyages**

Certificat d'école

❖ **44 Saint-Herblain** CAP VERS, 9 mois, coût total de scolarité : 4 290 € (en 2019-2020 et 350 € supplémentaires pour la mise à niveau si l'étudiant n'est pas issu d'une formation en tourisme) **S**

**Admission** : entretien et tests avec bac + 2 ou expérience professionnelle.

**Certificat créateur de voyages-tourisme international**

Certificat d'école

❖ **44 Saint-Herblain** CAP VERS, 9 mois, coût total de scolarité : 4 290 € (en

2019-2020 et 350 € supplémentaires pour la mise à niveau si l'étudiant n'est pas issu d'une formation en tourisme) **S**

**Admission** : tests et entretien avec bac + 2 ou expérience professionnelle.

**Chargé de production e-voyages**

Certificat d'école

❖ **44 Saint-Herblain** CAP VERS, 9 mois, coût total de scolarité : 4 290 € (en 2019-2020 et 350 € supplémentaires pour la mise à niveau si l'étudiant n'est pas issu d'une formation en tourisme) **S**

**Admission** : test et entretien avec bac + 2.

**Responsable d'activités ou d'entreprises touristiques**

Certification : niveau 2 (bac + 3 et 4)

❖ **44 Saint-Herblain** CAP VERS, 1 an, coût total de scolarité : 5 500 € (en 2019-2020) **S**

**Admission** : dossier, tests écrits et entretien avec bac + 2.

❖ **44 Saint-Herblain** Ecole internationale Tunon, 3 ans, coût total de scolarité : 16 800 € (en 2019-2020, soit 5500 € en 1<sup>re</sup> et 2<sup>e</sup> années et 5800 euros en 3<sup>e</sup> année et 240 à 270 euros d'achat de costume selon le sexe) **S**

**Admission en 1<sup>re</sup> année** : dossier, tests et entretien avec bac.

▲ **85 Challans** Ecole des Etablières - site de Challans, 1 an, coût total de scolarité : 4 490 € (en 2019-2020) **S**

**Admission** : dossier, entretien de motivation et tests pour bac + 2.

# Transports Logistique

## LES MOTS-CLÉS DU DOMAINE

Transport ferroviaire, maritime, aérien, routier, gestion logistique, organisation des flux de personnes et de marchandises, logistique industrielle...

- ◆ Établissement **public**
  - Établissement **privé sous contrat**
  - ❖ Établissement **privé hors contrat**
  - ▲ Établissement **privé reconnu**
  - Établissement **consulaire** (dépend d'une chambre de commerce et d'industrie ou d'une chambre de métiers)
  - ▼ **CFA** (Centre de formation d'apprentis)
  - S Statut de l'étudiant « **Scolaire** » (formation temps plein)
  - A Statut de l'étudiant « **Apprenti** » (formation en apprentissage)
  - ait. Alternance école/entreprise sous statut scolaire
  - EAD Enseignement à distance
- Les adresses sont en fin de guide p xx.

## Formation complémentaire

Spécialisation ou complément de formation en 1 an après un premier diplôme.

### ↳ Recrutement bac

#### MC Accueil dans les transports

■ 44 Nantes Lycée polyvalent Sacré-Coeur La Salle, coût total de scolarité : 720 € (en 2019-2020) S

## BTS

### Gestion des transports et logistique associée

- ◆ 44 Nantes Lycée polyvalent Les Bourdonnières S ou A
- ❖ 49 Angers ESPL, coût total de scolarité : 8 300 € (en 2019-2020, 4150 € par an) S
- 49 Angers I2SC A
- ◆ 53 Laval Lycée Ambroise Paré S
- 85 Montaigne-Vendée Lycée polyvalent Jeanne d'Arc, coût total de scolarité : 2 668 € (en 2019-2020, soit 1334 € par an ; gratuit pour les apprentis) S ou A

## DUT

### Gestion logistique et transport

◆ 44 Saint-Nazaire IUT de Saint-Nazaire S

### Qualité, logistique industrielle et organisation

◆ 44 Carquefou IUT de Nantes - site de Carquefou S ou A (pour la spécialité management, création, reprise d'entreprise artisanale) ou A, aussi en année spéciale après bac+2 ; possible en 1 an,

## Licence

### Économie et gestion

- ◆ 44 Nantes IEMN - IAE Univ. de Nantes S
- Parcours
- logistique maritime

## Licence pro

En 1 an après bac + 2

### Gestion des achats et des approvisionnements

- ◆ 44 Saint-Nazaire IUT de Saint-Nazaire Univ. de Nantes S
- Parcours
- achat industriel et logistique

### Logistique et transports internationaux

- ◆ 44 Saint-Nazaire IUT de Saint-Nazaire Univ. de Nantes S ou A
- Parcours
- partenariats industriels
- ◆ 49 Cholet ESTHUA Univ. d'Angers S
- Parcours
- management des services aériens

### Métiers de l'industrie : gestion de la production industrielle

- ◆ 44 Carquefou IUT de Nantes - site de Carquefou Univ. de Nantes A
- Parcours
- logistique et qualité (LOGIQUAL)

## Diplôme d'ingénieur

Détail des formations pages XX à XX

### ↳ Recrutement bac

### Diplôme d'ingénieur de l'École nationale supérieure maritime

- ◆ 44 Nantes ENSM S

### Diplôme d'ingénieur du CESI

- ▲ 44 Saint-Nazaire CESI A ou S

## Autres formations

### ↳ Recrutement bac

### Assistant(e) Tunon aérien et hôtellerie

Certificat d'école

- ❖ 44 Saint-Herblain Ecole internationale Tunon, 2 ans, coût total de scolarité : 11 000 € (en 2019-2020, soit 5500 € par an et 240 à 270 euros d'achat de costume selon le sexe) S
- Admission en 1<sup>re</sup> année : dossier, tests et entretien avec bac.

### Certificat agent d'escalade aéroport

Certificat d'école

- ❖ 44 Saint-Herblain CAP VERS, 7 mois, coût total de scolarité : 2 900 € (en 2019-2020, dont 600 € de frais d'inscription) S
- Admission : tests et entretien avec bac.

### Responsable de la chaîne logistique (ESPL)

Certification : niveau 2 (bac + 3 et 4)

- ❖ 49 Angers IPAC, 3 ans, coût total de scolarité : 17 200 € (en 2019-2020, 5500 € par an en 1<sup>re</sup> et 2<sup>e</sup> année, 6200 euros en 3<sup>e</sup> année ou prise en charge par l'entreprise en alternance) S ou A ou ait.
- Admission : dossier, tests et entretien de motivation avec bac.

### Technicien supérieur en méthodes et exploitation logistique

Certification : niveau 3 (bac + 2)

- 44 Sainte-Luce-sur-Loire CFATL - AFTRAL, 2 ans, A

Admission : dossier, tests et entretien pour bac ou équivalent dans le domaine de la logistique ; avoir un niveau au moins égal à B1 (CECRL) en anglais.

- 49 Saumur Espace formation du saumurois, 2 ans, A

Admission : dossier et entretien avec bac.

- ▼ 72 Allonnes AFTRAL, 2 ans, A

Admission : dossier et entretien pour bac (bac pro logistique, bac techno STMG ou STI2D) ou équivalent dans le domaine de la logistique ; avoir un niveau au moins égal à B1 (CECRL) en anglais.

### Technicien(ne) en logistique d'entrepôt

Certification : niveau 4 (bac ou équivalent)

- ▼ 72 Allonnes AFTRAL, 1 an A

### Technicien(ne) supérieur(e) du transport aérien et maritime de marchandises

Certification : niveau 3 (bac + 2)

- ❖ 44 Sainte-Luce-sur-Loire ISTEELI, 1 an, coût total de scolarité : 1 845 € (en 2019-2020) S

Admission : tests écrits (QCM logique, commentaire de texte en français, test d'anglais), oral de motivation.

### Technicien(ne) supérieur(e) du transport terrestre de marchandises

Certification : niveau 3 (bac + 2)

- ❖ 44 Sainte-Luce-sur-Loire ISTEELI, 1 an, coût total de scolarité : 1 875 € (en 2019-2020) S

Admission : tests écrits (QCM logique, tests d'anglais et de français) et oral de motivation.

### ↳ Recrutement bac + 2

### Responsable de production transport logistique

Certification : niveau 2 (bac + 3 et 4)

- ❖ 44 Sainte-Luce-sur-Loire ISTEELI, 10 mois, coût total de scolarité : 2 375 € (en 2019-2020) S

Admission : deux sessions de concours par mois à partir de mars ; oral de motivation et épreuves écrites, QCM de logique, commentaire de texte en français, test d'anglais, QCM transport.

### Responsable en logistique (AFTRAL)

Certification : niveau 2 (bac + 3 et 4)

- 44 Sainte-Luce-sur-Loire CFATL - AFTRAL, 1 an A

Admission : dossier, tests de positionnement et entretien de motivation.

### Responsable en logistique de distribution

Certification : niveau 2 (bac + 3 et 4)

- 85 Montaigne-Vendée Lycée polyvalent Jeanne d'Arc, 1 an A

Admission : entretien, tests et dossier.

### Responsable logistique

Certification : niveau 2 (bac + 3 et 4)

- 49 Saumur Espace formation du saumurois, 14 mois A

Admission : dossier et entretien pour bac + 2.

### Technicien(ne) supérieur(e) du transport terrestre de marchandises

Certification : niveau 3 (bac + 2)

- 44 Sainte-Luce-sur-Loire CFATL - AFTRAL, 1 an A

Admission : dossier, tests et entretien pour bac + 2.

# Université de Nantes Univ. de Nantes

1 quai de Tourville, 44035 Nantes Cedex 01

Tél. : 02 40 99 83 83

[www.univ-nantes.fr](http://www.univ-nantes.fr)

S Statut de l'étudiant «Scolaire» | A Statut de l'étudiant «Apprenti» | L1 à L3 1<sup>re</sup> à 3<sup>e</sup> année de licence | EAD enseignement à distance | Les adresses sont en fin de guide page 91

## LES FORMATIONS

### Information et orientation

#### Service universitaire d'information et d'orientation de l'université de Nantes

110 Bd Michelet  
44322 Nantes Cedex 03  
Tél. : 02 40 37 10 00  
Courriel : [suio@univ-nantes.fr](mailto:suio@univ-nantes.fr)  
Site internet : [www.univ-nantes.fr/suio](http://www.univ-nantes.fr/suio)

#### Journées portes ouvertes des composantes

- le 01/02/2020 à Nantes  
- le 08/02/2020 à Saint-Nazaire  
et La Roche-sur-Yon

### ARTS, LETTRES, LANGUES

#### licence

- mention langues, littératures, civilisations étrangères et régionales (Nantes) **S** ou **A**
- Parcours : allemand bilingue / allemand monolingue / allemand parcours Europe / anglais bilingue / anglais monolingue / anglais parcours Europe / espagnol bilingue / espagnol monolingue / italien bidisciplinaire / italien bilingue / italien monolingue / italien parcours Europe

- mention langues étrangères appliquées (Nantes) **S**

Allemand, Anglais, Arabe, Chinois, Espagnol, Italien, Portugais, Russe

Parcours : bilingue découverte / commerce international / trilingue

- mention langues étrangères appliquées (La Roche-sur-Yon) **S**

Allemand, Anglais, Chinois, Espagnol, Italien

Parcours : bilingue découverte (L1 et L2) / commerce international (L1 et L2) / trilingue (L1 et L2)

Double cursus : droit - LEA

- mention lettres (Nantes) **S** ou **A**

Parcours : lettres classiques / lettres modernes

- mention lettres, langues (Nantes) **S**

- mention lettres, langues (Nantes) **S**

- mention philosophie (Nantes) **S**

Parcours : musique (L2 et L3) / philosophie

- mention sciences du langage (Nantes) **S**

#### licence pro

- mention organisation et gestion des établissements hôteliers et de restauration (La Roche-sur-Yon) **S**

Parcours : LEA hôtellerie restauration internationale

### DROIT, ÉCONOMIE, GESTION

#### licence

- mention administration publique (Nantes) **S**

- mention droit (Nantes) **S**

Parcours : assistant juridique (L3) / droit classique (L1 et L2) / droit judiciaire / droit privé général (L3) / droit public général (L3) / entreprise (L3) / Europe / franco-allemand / LEA / sciences politiques (L3)

- mention droit (La Roche-sur-Yon) **S**

Parcours : accès études de santé / droit classique (L1 et L2) / LEA

- mention économie et gestion (Nantes) **S**

Parcours : accès études de santé / amont licence professionnelle / analyse économique / banque / comptabilité - contrôle / économie et gestion des organisations / international sciences de gestion / logistique maritime / maths-éco / sciences de gestion

#### licence pro

- mention assurance, banque, finance : chargé de clientèle (Nantes) **A**
- Parcours : conseiller commercial assurance

- mention assurance, banque, finance : chargé de clientèle (Nantes) **A**

Parcours : conseiller gestionnaire de clientèle sur le marché des particuliers

- mention assurance, banque, finance : chargé de clientèle (La Roche-sur-Yon) **A**

Parcours : conseiller gestionnaire de clientèle sur le marché des particuliers

- mention commerce et distribution IUT (Nantes) **A**

Parcours : management d'équipe en unités de la grande distribution

- mention e-commerce et marketing numérique (Nantes) **A**

- mention gestion des achats et des approvisionnements IUT (Saint-Nazaire) **S**

Parcours : achat industriel et logistique

- mention logistique et transports internationaux IUT (Saint-Nazaire) **S** ou **A**

Parcours : partenariats industriels

- mention management et gestion des organisations IUT (Nantes) **S**

Parcours : management de la relation client Europe (MRCE)

- mention métiers de la gestion et de la comptabilité : comptabilité et paie IUT (La Roche-sur-Yon) **S**

- mention métiers de la GRH : assistant IUT (Nantes) **A**

Parcours : paie, développement RH et relations sociales

- mention métiers du notariat (Nantes) **S**

- ❖ mention nautisme et métiers de la plaisance IUT (Saint-Nazaire) **S**

Parcours : cadre commercial du nautisme

- mention technico-commercial IUT (Saint-Nazaire) **S**

Parcours : technico-commercial(e) en PME-PMI

### SCIENCES HUMAINES ET SOCIALES

#### licence

- mention géographie et aménagement (Nantes) **S**

- mention histoire (Nantes) **S**

Parcours : cultures et patrimoine / Europe / histoire / histoire et géographie

- mention histoire de l'art et archéologie (Nantes) **S**

Parcours : archéologie / histoire de l'art / médiation et conservation des patrimoines

- mention psychologie (Nantes) **S**

Parcours : accès études de santé

- mention sciences de l'éducation (Nantes) **S**

Parcours : métiers de l'enseignement et de l'accompagnement scolaire (L3) / métiers de la formation et de l'encadrement socioéducatif (L3)

- mention sciences et techniques des activités physiques et sportives-activité physique adaptée et santé (Nantes) **S**

Parcours : accès études de santé / kinésithérapie (L1)

- mention sciences et techniques des activités physiques et sportives-éducation et motricité (Nantes) **S**

Parcours : accès études de santé / kinésithérapie (L1)

- mention sciences et techniques des activités physiques et sportives-entraînement sportif (Nantes) **S**

Parcours : accès études de santé / kinésithérapie (L1)

- mention sciences et techniques des activités physiques et sportives-management du sport (Nantes) **S**

Parcours : accès études de santé / kinésithérapie (L1)

- mention sociologie (Nantes) **S**

Parcours : accès études de santé / art et culture / éducation formation et travail social / territoire santé et conditions de travail

#### licence pro

- mention animation, gestion et organisation des activités physiques et sportives (Nantes) **S**

Parcours : activités aquatiques

- mention métiers de l'aménagement du territoire et de l'urbanisme (Nantes) **S** ou **A**

Parcours : agricultures urbaines et périurbaines (apprentissage uniquement) / aménagement du paysage technicien en conception et gestion écologiques / développement durable des territoires et maîtrise de projets

- mention métiers du livre : édition et commerce du livre IUT (La Roche-sur-Yon) **S**

Parcours : édition multi-supports, orientation jeunesse

- mention métiers du numérique : conception, rédaction et réalisation web IUT La Roche-sur-Yon) **S**

Parcours : technologies de l'information et de la communication pour l'animation de réseaux et de communautés

### SCIENCES, TECHNOLOGIES, SANTÉ

#### licence

- mention chimie (Nantes) **S**

Parcours : accès études de santé / chimie / chimie-biologie

- mention informatique (Nantes) **S**

Parcours : accès études de santé / méthodes informatiques appliquées à la gestion des entreprises (MIAGE)

- mention mathématiques (Nantes) **S**

Parcours : accès études de santé / mathématiques / maths-éco

- mention physique (Nantes) **S**

Parcours : accès études de santé / mécanique / physique

- mention sciences de la vie (Nantes) **S**

Parcours : accès études de santé / advanced biology training (ABT) / biologie cellulaire et moléculaire / biologie cellulaire et physiologie animale / biologie cellulaire Vété Agro / sciences du végétal et de l'aliment

- mention sciences de la vie et de la Terre (Nantes) **S**

Parcours : accès études de santé / biologie - écologie / biologie - géologie - environnement / sciences de la Terre et de l'univers

- mention sciences pour l'ingénieur (Nantes) **S**

Parcours : accès études de santé / électronique, énergie électrique automatique / génie civil (L1 et L2, L3 sur le site de Saint-Nazaire)

#### licence pro

- mention agronomie IUT (La Roche-sur-Yon) **S**

Parcours : management des organisations agricoles

- mention bio-industries et biotechnologies (Nantes) **S** ou **A**

Parcours : biotechnologie en santé et alimentaire

- mention chimie analytique, contrôle, qualité, environnement (Nantes) **A**

Parcours : métrologie chimique et nucléaire

- mention conception et contrôle des procédés IUT (Saint-Nazaire) **S**

Parcours : informatique pour les procédés : conception conduite et gestion

- mention installations frigorifiques et de conditionnement d'air IUT de Nantes - site de Carquefou (Carquefou) **A**

Parcours : froid industriel et conditionnement d'air

- mention maintenance et technologie : organisation de la maintenance IUT (Saint-Nazaire) **S** ou **A**

Parcours : chef d'opération et maintenance en éolien offshore / management des services de maintenance



- mention maintenance et technologie : systèmes pluritechniques IUT de Nantes - site de Carquefou (Carquefou) **A**
- Parcours : **électrohydraulique mobile et automatismes associés (EAS)**
- mention maîtrise de l'énergie, électricité, développement durable IUT de Nantes - site de Carquefou (Carquefou) **A**
- Parcours : **intelligence et distribution de l'énergie du bâtiment**
- mention métiers de l'électronique : communication, systèmes embarqués IUT de Nantes - site de Carquefou (Carquefou) **S** ou **A**
- Parcours : **systèmes électroniques et informatiques communicants (SEICOM)**
- mention métiers de l'industrie : conception et processus de mise en forme des matériaux IUT de Nantes - site de Carquefou (Carquefou) **S** ou **A**
- Parcours : **conception et transformation des élastomères (CTE) / industrialisation et mise en oeuvre des matériaux composites et plastiques (IMOCOP)**
- mention métiers de l'industrie : gestion de la production industrielle IUT de Nantes - site de Carquefou (Carquefou) **A**
- Parcours : **logistique et qualité (LOGIQUAL)**
- mention métiers de l'industrie : industrie aéronautique IUT (Saint-Nazaire) **S** ou **A**
- Parcours : **gestion de projets d'amélioration**
- mention métiers de l'industrie : industrie navale et maritime IUT (Saint-Nazaire) **S** ou **A**
- Parcours : **ingénierie navale et nautique**
- mention métiers de l'industrie : mécanique IUT de Nantes - site de Carquefou (Carquefou) **A**
- Parcours : **innovations produits process : conception et industrialisation de produits / innovations produits process : maîtrise des processus de production / innovations produits process : technologue international en soudage**
- mention métiers de l'industrie : mécatronique, robotique IUT (La Roche-sur-Yon) **S** ou **A**
- Parcours : **implantation, conduite, maintenance d'installations robotisées**
- mention métiers de l'informatique : administration et sécurité des systèmes et des réseaux IUT (La Roche-sur-Yon) **S** ou **A**
- mention métiers de l'informatique : conception, développement et test de logiciels IUT (Nantes) **S** ou **A**
- Parcours : **applications réparties (MIAR)**
- mention métiers de l'instrumentation, de la mesure et du contrôle qualité IUT (Saint-Nazaire) **S** ou **A**
- Parcours : **capteurs instrumentation et métrologie**
- mention métiers de la protection et de la gestion de l'environnement IUT (La Roche-sur-Yon) **S** ou **A**
- Parcours : **gestionnaire des déchets**
- mention métiers de la radioprotection et de la sécurité nucléaire (Nantes) **S**
- Parcours : **radioprotection et environnement**
- mention métiers du BTP : bâtiment et construction IUT (Saint-Nazaire) **S** ou **A**
- Parcours : **maintenance et réhabilitation des bâtiments**
- mention métiers du BTP : génie civil et construction (Nantes) **A**
- Parcours : **géologie de l'aménagement**
- mention métiers du BTP : travaux publics IUT (Saint-Nazaire) **S** ou **A**
- Parcours : **conduite de projet de travaux publics**
- mention métiers du design IUT de Nantes - site de Carquefou (Carquefou) **A**

Parcours : **design industriel matériaux modélisation (D2M) / design matériaux modélisation modelage (D3M)**

- mention techniques du son et de l'image IUT de Nantes - site de Carquefou (Carquefou) **S**
- Parcours : **systèmes et réseaux dédiés au spectacle vivant**

**AUTRES FORMATIONS**

**Classe de mise à niveau post bac**

- Réorientation vers les études universitaires scientifiques et technologiques (Nantes) **S**

**Diplôme des écoles d'architecture**

**Diplôme d'État médical**

- Diplôme d'Etat de docteur en chirurgie dentaire (Nantes) **S**
- Diplôme d'Etat de docteur en médecine (Nantes) **S**
- Diplôme d'Etat de docteur en pharmacie (Nantes) **S**
- Diplôme d'Etat de sage-femme (Nantes) **S**

**Diplôme d'Etat paramédical**

- Certificat de capacité d'orthophoniste (Nantes) **S**
- Certificat de capacité d'orthoptiste (Nantes) **S**

**Parcours d'accès aux études de santé**

- Parcours PASS (Nantes) **S**

**Parcours universitaire des écoles d'ingénieurs polytech (PeiP)**

- **Carquefou** IUT de Nantes, 2 ans **S**  
**Admission** : en 1re année pour titulaires du bac STI2D ; en 2e année pour les étudiants ayant suivi la 1re année de DUT Génie électrique et informatique industrielle avec le parcours PeiP
- **Nantes** IUT de Nantes, 2 ans **S**  
**Admission** : en 1re année pour titulaires du bac STI2D ; en 2e année pour les étudiants ayant suivi la 1re année de DUT Informatique avec le parcours PeiP
- **Nantes Polytech** Nantes, 1 an **S**  
**Admission** : en 2e année pour les « reçus-collés » de PACES et les étudiants ayant suivi le parcours PeiP en L1 Mathématiques, Informatique ou Physique Nantes UFR de sciences et techniques Univ. Nantes, 1 an **S**  
**Admission** : en L1 Mathématiques, Informatique ou Physique
- **Saint-Nazaire** IUT de Saint-Nazaire, 2 ans **S**  
**Admission** : en 1re année pour titulaires du bac STL spécialité sciences physiques et chimiques en laboratoire ; en 2e année pour les étudiants ayant suivi la 1re année de DUT Mesures physiques avec le parcours PeiP
- **La Roche-sur-Yon** IUT de La Roche-sur-Yon, 2 ans **S** (pour bac STI2D)

**Admission** : en 1re année pour titulaires du bac STI2D ; en 2e année pour les étudiants ayant suivi la 1re année de DUT Réseaux et télécommunications avec le parcours PeiP

**Diplôme d'ingénieur**

- diplôme d'ingénieur de l'École centrale de Nantes spécialité bâtiment et travaux publics en partenariat avec l'ITII Pays de la Loire (Nantes) **A**
- diplôme d'ingénieur de l'École centrale de Nantes spécialité mécanique en partenariat avec l'ITII Pays de la Loire (Nantes) **A**
- diplôme d'ingénieur de l'École centrale de Nantes (Nantes) **S** ou **A**
- diplôme d'ingénieur de l'École polytechnique universitaire de l'université de Nantes spécialité électronique et technologies numériques (Nantes) **S**
- diplôme d'ingénieur de l'École polytechnique universitaire de l'université de Nantes spécialité électronique et technologies numériques (La Roche-sur-Yon) **A**
- diplôme d'ingénieur de l'École polytechnique universitaire de l'université de Nantes spécialité électronique et technologies numériques en partenariat avec l'ITII Pays de la Loire (Nantes) **A**
- diplôme d'ingénieur de l'École polytechnique universitaire de l'université de Nantes spécialité génie civil (Saint-Nazaire) **S**
- diplôme d'ingénieur de l'École polytechnique universitaire de l'université de Nantes spécialité génie des procédés (Saint-Nazaire) **S**
- diplôme d'ingénieur de l'École polytechnique universitaire de l'université de Nantes spécialité génie électrique (Saint-Nazaire) **S** ou **A**
- diplôme d'ingénieur de l'École polytechnique universitaire de l'université de Nantes spécialité génie électrique en partenariat avec l'ITII Pays de la Loire (Saint-Nazaire) **A**
- diplôme d'ingénieur de l'École polytechnique universitaire de l'université de Nantes spécialité génie électrique et énergétique en partenariat avec l'ITII Pays de la Loire (Saint-Nazaire) **A**
- diplôme d'ingénieur de l'École polytechnique universitaire de l'université de Nantes spécialité informatique (Nantes) **S**
- diplôme d'ingénieur de l'École polytechnique universitaire de l'université de Nantes spécialité matériaux (Nantes) **S**
- diplôme d'ingénieur de l'École polytechnique universitaire de l'université de Nantes spécialité thermique énergétique (Nantes) **S**

**DUT**

- Génie biologique option génie de l'environnement (La Roche-sur-Yon) **S**
- Génie chimique, génie des procédés option bio-procédés (Saint-Nazaire) **S**
- Génie chimique, génie des procédés option procédés (Saint-Nazaire) **S**
- Génie civil - construction durable (Saint-Nazaire) **S** ou **A**
- Génie électrique et informatique industrielle (Carquefou) **S** ou **A**
- Génie industriel et maintenance (Saint-Nazaire) **S** ou **A**
- Génie mécanique et productique (Carquefou) **S** ou **A**
- Génie thermique et énergie (Carquefou) **S** ou **A**
- Gestion des entreprises et des administrations option gestion comptable et financière (Nantes) **S**

- Gestion des entreprises et des administrations option gestion comptable et financière (La Roche-sur-Yon) **S**
- Gestion des entreprises et des administrations option gestion des ressources humaines (Nantes) **S**
- Gestion des entreprises et des administrations option gestion et management des organisations (Nantes) **S** ou **A**
- Gestion des entreprises et des administrations option gestion et management des organisations (La Roche-sur-Yon) **S** ou **A**
- Gestion logistique et transport (Saint-Nazaire) **S**
- Information-communication option communication des organisations (La Roche-sur-Yon) **S**
- Information-communication option métiers du livre et du patrimoine (La Roche-sur-Yon) **S**
- Informatique (Nantes) **S** ou **A**
- Mesures physiques (Saint-Nazaire) **S**
- Qualité, logistique industrielle et organisation (Carquefou) **A**
- Qualité, logistique industrielle et organisation (Carquefou) **S** ou **A**
- Réseaux et télécommunications (La Roche-sur-Yon) **S** ou **A**
- Science et génie des matériaux (Carquefou) **S** ou **A**
- Techniques de commercialisation (Saint-Nazaire) **S** ou **A**

**Formation d'école spécialisée**

- Atlantic Master in Ship Operations and Naval Engineering (pour étudiants internationaux) (Nantes) **S**
- Bachelor of Sciences in Engineering (pour étudiants internationaux) Hons Centrale Nantes Mauritius Campus (Nantes) **S**
- Brevet d'initiation aéronautique (Saint-Nazaire) **S**
- Diplôme de comptabilité et de gestion (Nantes) **A**
- Préparation à l'examen d'entrée dans les centres régionaux de formation professionnelle d'avocats (Nantes) **A**

# Université d'Angers Univ. d'Angers

40 rue de Rennes, 49035 Angers Cedex 01

Tél. : 02 41 96 23 23

www.univ-angers.fr

S Statut de l'étudiant «Scolaire» | A Statut de l'étudiant «Apprenti» | L1 à L3 1<sup>re</sup> à 3<sup>e</sup> année de licence | EAD enseignement à distance | Les adresses sont en fin de guide page 91

## LES FORMATIONS

### Information et orientation

#### Service universitaire d'information, d'orientation et d'aide à l'insertion professionnelle

2 rue Lakanal  
La Passerelle  
49045 Angers Cedex 01  
Tél. : 02 44 68 86 20  
Courriel : suio@univ-angers.fr  
Site internet : www.univ-angers.fr

#### Journées portes ouvertes de l'université

le 25/01/2020 à Angers, Cholet et Saumur

### ARTS, LETTRES, LANGUES

#### licence

• mention langues, littératures, civilisations étrangères et régionales (Angers) **S** ou **A**

Parcours : allemand / anglais / bivalent anglais-allemand / bivalent anglais-espagnol / espagnol

• mention langues étrangères appliquées (Angers) **S**

Allemand, Anglais, Espagnol, Italien

Parcours : anglais-allemand / anglais-espagnol / anglais-italien

• mention lettres (Angers) **S** ou **A**

Parcours : édition communication / humanités enseignement

#### licence pro

• mention guide conférencier (Saumur) **S**

Parcours : développement et protection du patrimoine, spécialité guide-conférencier

### DROIT, ÉCONOMIE, GESTION

#### licence

• mention droit (Angers) **S**

Parcours : administration publique (L3) / droit

Double cursus : droit-économie

• mention droit (Cholet) **S**

Double cursus : droit-histoire

• mention économie et gestion (Angers) **S**

Parcours : banque, assurance, finance (L3) / économie (L2 et L3) / gestion (L2 et L3) / management international (L3)

Double cursus : droit-économie / mathématiques-économie

#### licence pro

• mention assurance, banque, finance : chargé de clientèle (Angers) **S**

• mention assurance, banque, finance : supports opérationnels IUT (Angers) **S** ou **A**

Parcours : métiers de l'épargne, prévoyance et retraite

❖ mention commerce et distribution IUT (Angers) **S** ou **A**

Parcours : distribution, management et gestion de rayon (DISTRISUP management), grandes surfaces

• mention commercialisation de produits et services (Saumur) **S**

Parcours : commercialisation des produits équités

• mention gestion de projets et structures artistiques et culturels IUT (Angers) **S**

Parcours : management culturel

• mention gestion des achats et des approvisionnements IUT (Angers) **S** ou **A**

Parcours : achat

• mention intervention sociale : insertion et réinsertion sociale et professionnelle IUT (Angers) **S**

Parcours : accompagnement et insertion des publics étrangers et/ou vulnérables

• mention management des activités commerciales (Cholet) **S**

Parcours : conception, distribution, animation médiation de la filière jeu et jouet

• mention management des activités commerciales IUT (Angers) **S**

Parcours : produits alimentaires, agricoles et horticoles

• mention management et gestion des organisations IUT d'Angers (Cholet) **S**

Parcours : management de PME-PMI

• mention management et gestion des organisations IUT (Angers) **S**

Parcours : management des entreprises agricoles

• mention métiers de l'immobilier : gestion et administration de biens (Cholet) **S**

Parcours : gestion de l'habitat social

• mention métiers de la gestion et de la comptabilité : fiscalité IUT (Angers) **S** ou **A**

• mention métiers de la mode (Cholet) **S**

Parcours : création industrielle option modélisme et stylisme de mode (en partenariat avec le lycée de la Mode de Cholet) / développement et commercialisation de la mode

• mention métiers des administrations et collectivités territoriales (Angers) **S**

• mention métiers des arts culinaires et des arts de la table (Angers) **S**

Parcours : création et reprise d'un restaurant / cultures culinaires et savoirs gastronomiques méditerranéens (en partenariat avec l'Ecole hôtelière d'Avignon) / métiers de l'événementiel en restauration (en partenariat avec le lycée Sadi Carnot - Jean Bertin) / métiers de la gastronomie

• mention métiers du notariat (Angers) **S**

• mention technico-commercial (Angers) **S** ou **A**

Parcours : management des unités commerciales des secteurs agricoles, horticoles et alimentaires

### SCIENCES HUMAINES ET SOCIALES

#### licence

• mention géographie et aménagement (Angers) **S**

• mention histoire (Angers) **S**

• mention histoire (Cholet) **S**

Double cursus : droit-histoire

• mention histoire (Cholet) **S**

Double cursus : droit-histoire

• mention psychologie (Angers) **S**

Parcours : métiers de l'enseignement (L3) / psychologie (de L1 à L3)

• mention sciences sociales (Saumur) **S**

Parcours : culture, patrimoine et tourisme / tourisme sportif, équestre et d'aventure

• mention sciences sociales (Angers) **S** ou **A**

Parcours : tourisme, hôtellerie restauration et évènementiel

• mention sciences sociales (Cholet) **S**

Parcours : animation sociale, éducative, culturelle, et de loisirs

• mention sciences sociales (Les Sables-d'Olonne) **S**

Parcours : tourisme, hôtellerie restauration et évènementiel option patrimoine et cultures littorales (L3) / tourisme, hôtellerie restauration et évènementiel option tourisme et nautisme (L3)

#### licence pro

• mention aménagement paysager : conception, gestion, entretien (Angers) **S** ou **A**

Parcours : coordination, conception, et gestion éco responsable des chantiers paysagers / infographie et conception paysagère

• mention développement de projets de territoires (Angers) **S**

Parcours : métiers du développement social et solidaire des territoires

• mention intervention sociale : accompagnement de publics spécifiques (Angers) **S**

• mention logistique et transports internationaux (Cholet) **S**

Parcours : management des services aériens

• mention métiers de l'animation sociale, socio-éducative et socioculturelle (Cholet) **S**

• mention métiers de l'information : archives, médiation et patrimoine (Angers) **S**

Parcours : histoire et médiations / métiers des archives

• mention métiers du tourisme : communication et valorisation des territoires (Saumur) **S**

Parcours : concepteur de prestations en écotourisme et découverte de l'environnement / concepteur de prestations

en oenotourisme et gastronomie / concepteur de prestations en tourisme et découverte économique

• mention tourisme et loisirs sportifs (Saumur) **S**

Parcours : management des établissements équestres

### SCIENCES, TECHNOLOGIES, SANTÉ

#### licence

• mention informatique (Angers) **S**

• mention mathématiques (Angers) **S** ou **A** ou **TÉLÉ-ENSEIGNEMENT**

Parcours : diffusion du savoir et culture scientifique (L3) / mathématiques (L3) / mathématiques à distance (L3) / mathématiques appliquées / mathématiques-finances-économie (L3)

• mention physique, chimie (Angers) **S**

Parcours : chimie-environnement (L3) cursus master en ingénierie (CMI Figure) / chimie-médicaments (L3) / physique - chimie (L3) / physique et application (L3) cursus master en ingénierie (CMI Figure)

• mention sciences de la vie et de la Terre (Angers) **S**

Parcours : biologie cellulaire moléculaire et physiologie (L3) / biologie des organismes et des populations (L3) / diffusion du savoir et culture scientifique (L3) / géosciences et environnement (L3) / sciences des productions végétales (L3) cursus master en ingénierie (CMI Figure)

#### licence pro

• mention agriculture biologique : production, conseil, certification et commercialisation IUT (Angers) **S** ou **A**

• mention agronomie (Angers) **S**

Parcours : agroécologie / conduite de culture / sélection expérimentation

• mention biologie analytique et expérimentale IUT (Angers) **S** ou **A**

Parcours : animal / végétal

• mention gestion des organisations agricoles et agroalimentaires (Angers) **S**

Parcours : management des entreprises d'horticulture et du paysage

• mention maintenance des systèmes industriels, de production et d'énergie IUT (Angers) **S**

Parcours : maintenance des systèmes automatisés

• mention maîtrise de l'énergie, électricité, développement durable (Angers) **A**

Parcours : génie thermique

• mention métiers de l'électricité et de l'énergie IUT (Angers) **S**

Parcours : génie électrique pour le bâtiment

• mention métiers de l'industrie : conception de produits industriels IUT d'Angers (Cholet) **S**

• mention métiers de l'industrie : gestion de la production industrielle IUT d'Angers (Cholet) **S**

Parcours : [gestion et conception de projets industriels](#)

• mention métiers de l'informatique : systèmes d'information et gestion de données (Angers) **S** ou **A**

Parcours : [logiciels libres](#)

• mention métiers des réseaux informatiques et télécommunications IUT (Angers) **S** ou **A**

Parcours : [réseaux et télécoms](#)

• mention métiers du BTP : bâtiment et construction (Angers) **S**

Parcours : [gestionnaire et responsable technique des sites hôteliers et immobiliers](#) / [technicien animateur sécurité](#)

• mention métiers du commerce international (Angers) **S**

Parcours : [marketing et commerce international des vins de terroir](#)

• mention productions animales IUT (Angers) **S**

Parcours : [métiers du conseil en élevage](#)

• mention productions végétales (Angers) **S** ou **A**

Parcours : [gestion de la santé des plantes](#)

• mention qualité, hygiène, sécurité, santé, environnement IUT (Angers) **S** ou **A**

Parcours : [qualité, sécurité, environnement et production dans les industries alimentaire et biologique](#)

## AUTRES FORMATIONS

### Diplôme d'État médical

• Diplôme d'État de docteur en médecine (Angers) **S**

• Diplôme d'État de docteur en pharmacie (Angers) **S**

### DEUST

• Accueil d'excellence en tourisme (Angers) **S** ou **A**

• Maintenance hôtelière, hospitalière et immobilière (Angers) **S** ou **A**

### Parcours d'accès aux études de santé

• PluriPASS (Angers) **S**

### Parcours universitaire des écoles d'ingénieurs polytech (PeiP)

• Angers IUT d'Angers, 2 ans **S**

Admission : en 1<sup>re</sup> année pour titulaires du bac STI2D ; en 2<sup>e</sup> année pour les étudiants ayant suivi la 1<sup>re</sup> année de DUT Génie électrique et informatique industrielle avec le parcours PeiP

Angers Polytech ISTIA, 2 ans **S**

Admission : pour bac S

parcours

• PeiP A (généraliste hors biologie)

• PeiP B-Biologie

### Diplôme d'ingénieur

• diplôme d'ingénieur de l'Institut des sciences et techniques de l'ingénieur d'Angers de l'université d'Angers spécialité automatique et informatique (Angers) **S**

• diplôme d'ingénieur de l'Institut des sciences et techniques de l'ingénieur d'Angers de l'université d'Angers spécialité bâtiment et sécurité (Angers) **S**

• diplôme d'ingénieur de l'Institut des sciences et techniques de l'ingénieur d'Angers de l'université d'Angers spécialité génie biologique et santé (Angers) **S**

• diplôme d'ingénieur de l'Institut des sciences et techniques de l'ingénieur d'Angers de l'université d'Angers spécialité génie industriel (Angers) **S**

### DUT

• Carrières sociales option assistance sociale (Cholet) **S**

• Génie biologique option agronomie (Angers) **S** ou **A**

• Génie biologique option analyses biologiques et biochimiques (Angers) **S**

• Génie biologique option industries agroalimentaires et biologiques (Angers) **S** ou **A**

• Génie électrique et informatique industrielle (Angers) **S**

• Génie mécanique et productive (Angers) **S** ou **A**

• Gestion des entreprises et des administrations option gestion comptable et financière (Angers) **S**

• Gestion des entreprises et des administrations option gestion des ressources humaines (Angers) **S**

• Gestion des entreprises et des administrations option gestion et management des organisations (Angers) **S**

• Techniques de commercialisation (Angers) **S** ou **A**

### Formation d'école spécialisée

• Capacité en droit (Angers) **S**

# Le Mans université

Avenue Olivier Messiaen, 72085 Le Mans Cedex 09

Tél. : 02 43 83 30 00 - [www.univ-lemans.fr](http://www.univ-lemans.fr)

**S** Statut de l'étudiant «Scolaire» | **A** Statut de l'étudiant «Apprenti» | **L1 à L3** 1<sup>re</sup> à 3<sup>e</sup> année de licence | **EAD** enseignement à distance | *Les adresses sont en fin de guide page 91*

## LES FORMATIONS

### Information et orientation

#### Service universitaire d'information, d'orientation et d'insertion professionnelle de l'université du Mans

Avenue Olivier Messiaen

72035 Le Mans Cedex 09

Tél. : 02 44 02 20 64

Courriel : [suio@univ-lemans.fr](mailto:suio@univ-lemans.fr)

Site internet : [www.univ-lemans.fr](http://www.univ-lemans.fr)

#### Journées portes ouvertes de l'université

- le 08/02/2020 au Mans et à Laval

### ARTS, LETTRES, LANGUES

#### licence

• mention langues, littératures, civilisations étrangères et régionales (**Le Mans**) **S**

Parcours : allemand (L1 à L3) / anglais (de L1 à L3) / espagnol (de L1 à L3)

• mention langues étrangères appliquées (**Le Mans**) **S**

Allemand, Anglais, Espagnol

Parcours : commerce international anglais - allemand (de L1 à L3) / commerce international anglais - espagnol (de L1 à L3) / études européennes (de L1 à L3)

• mention lettres (**Le Mans**) **S** ou **TÉLÉ-ENSEIGNEMENT**

Parcours : enseignement et recherche (L3) / français langue étrangère - FLE (L3) / métiers de l'administration (L3) / Métiers de l'enseignement (L3)

### DROIT, ÉCONOMIE, GESTION

#### licence

• mention droit (**Le Mans**) **S**

Parcours : common law and legal english (de L1 à L3) / droit général (de L1 à L3)

• mention droit (**Changé**) **S**

• mention économie (**Le Mans**) **S**

Parcours : banque et finance / CUPGE

• mention économie et gestion (**Le Mans**) **S**

Parcours : banque et finance (de L2 et L3) / comptabilité, analyse financière (L2) / comptabilité, contrôle, audit (L3) / entreprises (de L2 et L3) / passerelle pour BTS et DUT (L3)

Double cursus : économie - sciences actuarielles et financières

• mention gestion (**Le Mans**) **S**

Parcours : comptabilité, contrôle, audit (L3) / entreprise (L3)

#### licence pro

• mention assurance, banque, finance : chargé de clientèle (**Le Mans**) **A**

Parcours : assurance / banque

• mention assurance, banque, finance : chargé de clientèle IUT du Mans (**Le Mans**) **S** ou **A**

Parcours : banque

• mention commerce et distribution IUT (**Laval**) **S** ou **A**

Parcours : agroalimentaire et agrofourniture

• mention commercialisation de produits et services (**Le Mans**) **S**

Parcours : marketing des services

• mention gestion des organisations agricoles et agroalimentaires (**Changé**) **S**

Parcours : droit des activités agri-environnementales / droit des entreprises équestres

• mention management et gestion des organisations IUT du Mans (**Le Mans**) **S**

Parcours : gestion de la PME et processus entrepreneurial

• mention métiers de la gestion et de la comptabilité : responsable de portefeuille clients en cabinet d'expertise IUT du Mans (**Le Mans**) **S**

• mention métiers de la GRH : formation, compétences et emploi IUT du Mans (**Le Mans**) **S**

• mention métiers du BTP : bâtiment et construction IUT (**Laval**) **S**

Parcours : chargé d'affaires aménagement intérieur ou extérieur

• mention organisation et gestion des établissements hôteliers et de restauration (**Le Mans**) **S** ou **A**

Parcours : hôtellerie et tourisme - Management de la restauration collective et commerciale (apprentissage uniquement)

### SCIENCES HUMAINES ET SOCIALES

#### licence

• mention géographie et aménagement (**Le Mans**) **S**

Parcours : métiers de l'aménagement et développement durable (L2 à L3) / métiers de l'enseignement (L2 à L3)

• mention histoire (**Le Mans**) **S**

Parcours : études européennes (de L1 à L3) / métiers de l'administration (L3) / métiers de l'enseignement et de la formation (L2 et L3) / métiers du patrimoine et de la culture (de L1 à L3)

#### licence pro

• mention gestion de projets et structures artistiques et culturels (**Le Mans**) **S**

Parcours : gestion développement des structures musicales

• mention métiers de l'aménagement du territoire et de l'urbanisme (**Le Mans**) **S**

Parcours : géomatique et e-gouvernance des territoires

• mention protection et valorisation du patrimoine historique et culturel (**Le Mans**) **S** ou **TÉLÉ-ENSEIGNEMENT**

Parcours : conception et mise en oeuvre de projets culturels / développement et protection du patrimoine culturel

### SCIENCES, TECHNOLOGIES, SANTÉ

#### licence

• mention acoustique et vibrations (**Le Mans**) **S**

Parcours : acoustique (de L1 à L3) / cursus master en ingénierie acoustique (CMI Figure de L1 à L3) / mécanique (L3)

• mention informatique (**Le Mans**) **S**

• mention mathématiques (**Le Mans**) **S**

Parcours : mathématiques et applications (L2 et L3)

Double cursus : économie - sciences actuarielles et financières

• mention physique, chimie (**Le Mans**) **S** ou **TÉLÉ-ENSEIGNEMENT**

Parcours : chimie (L3) (EAD possible) / physique (L3) (EAD possible) / physique franco-allemand (de L1 à L3) / prépa ingénieur ENSIM, ESGT, ISMANS (L1 et L2) / sciences physiques-métiers de l'enseignement (L3)

• mention sciences de la terre (**Le Mans**) **S**

• mention sciences de la vie (**Le Mans**) **S**

Parcours : biologie des organismes (L2 et L3) / biologie-géologie (L2 et L3) / biologie moléculaire et cellulaire (L2 et L3)

• mention sciences et techniques des activités physiques et sportives-activité physique adaptée et santé (**Le Mans**) **S**

Parcours : activités physiques adaptées et santé / éducation et motricité / ergothérapie (L3) / kinésithérapie (L1) / management du sport

• mention sciences pour l'ingénieur (**Le Mans**) **S**

Parcours : acoustique (de L1 à L3) / cursus master en ingénierie acoustique (CMI Figure de L1 à L3) / mécanique (L3)

#### licence pro

• mention acoustique et vibrations (**Le Mans**) **S** ou **A**

• mention chimie analytique, contrôle, qualité, environnement IUT du Mans (**Le Mans**) **S** ou **A**

Parcours : analyse chimique et contrôle des matériaux

• mention chimie de synthèse IUT du Mans (**Le Mans**) **S** ou **A**

Parcours : chimie fine et de synthèse

• mention maintenance et technologie : contrôle industriel (**Le Mans**) **S** ou **A**

Parcours : essai en contrôle non destructif

• mention maintenance et technologie : systèmes pluritechniques (**Le Mans**) **S** ou **A**

Parcours : développement des véhicules de compétition / moteurs et environnement

• mention matériaux et structures : fonctionnalisation et traitement des surfaces IUT du Mans (**Le Mans**) **S**

• mention métiers de l'industrie : conception de produits industriels IUT du Mans (**Le Mans**) **S** ou **A**

Parcours : CFAO - conception fabrication assistées par ordinateur

• mention métiers de l'industrie : conception et processus de mise en forme des matériaux IUT du Mans (**Le Mans**) **S** ou **A**

Parcours : sciences et mécanique des matériaux : conception et industrialisation

• mention métiers de l'informatique : applications web IUT (**Laval**) **S** ou **A**

Parcours : développeur et intégrateur de webapplications

• mention métiers de l'informatique : conception, développement et test de logiciels IUT (**Laval**) **S** ou **A**

Parcours : test et qualité logiciel

• mention métiers du BTP : bâtiment et construction (**Le Mans**) **S**

Parcours : chargé d'affaires en peinture, aménagement et finition

• mention métiers du BTP : travaux publics (**Le Mans**) **S** ou **A**

Parcours : géomètres et aménagement

• mention productions animales (**Le Mans**) **S**

Parcours : filières animales, élevage et transformation

• mention qualité, hygiène, sécurité, santé, environnement IUT (**Laval**) **S** ou **A**

Parcours : hygiène et qualité des produits agroalimentaires

• mention techniques du son et de l'image IUT (**Laval**) **S**

Parcours : infographie 3D temps réel

### AUTRES FORMATIONS

#### Diplôme d'ingénieur

• diplôme d'ingénieur de l'École nationale supérieure d'ingénieurs du Mans de l'université du Mans spécialité informatique (**Le Mans**) **S**

• diplôme d'ingénieur de l'École nationale supérieure d'ingénieurs du Mans de l'université du Mans spécialité vibrations, acoustique, capteurs (**Le Mans**) **S** ou **A**

#### DUT

• Chimie option chimie analytique et de synthèse (**Le Mans**) **S** ou **A**

• Génie biologique option analyses biologiques et biochimiques (**Laval**) **S**

• Génie mécanique et productique (**Le Mans**) **S**

• Gestion des entreprises et des administrations option gestion comptable et financière (**Le Mans**) **S**

• Gestion des entreprises et des administrations option gestion des ressources humaines (**Le Mans**) **S**

• Gestion des entreprises et des administrations option gestion et management des organisations (**Le Mans**) **S**

• Informatique (**Laval**) **S**

• Mesures physiques (**Le Mans**) **S** ou **A**

• Métiers du multimédia et de l'Internet (**Laval**) **S** ou **A**

• Techniques de commercialisation (**Laval**) **S**

#### Parcours d'accès aux études de santé

• PluriPASS (**Le Mans**) **S**

Les étudiants de la Sarthe et de la Mayenne peuvent suivre les cours à l'université d'Angers ou en vidéo-transmission au Mans.

L'atelier-école ECND Academy, créé par Le Mans Université, forme aux métiers de l'Évaluation et Contrôle Non Destructifs. Avec une offre de formation de niveau bac à bac+8 et accessible à tous, intégrez une **filière d'avenir porteuse d'emplois.**

## Nous construisons ensemble votre parcours de formation



**82%** de diplômés  
**85%** taux d'insertion professionnelle\*

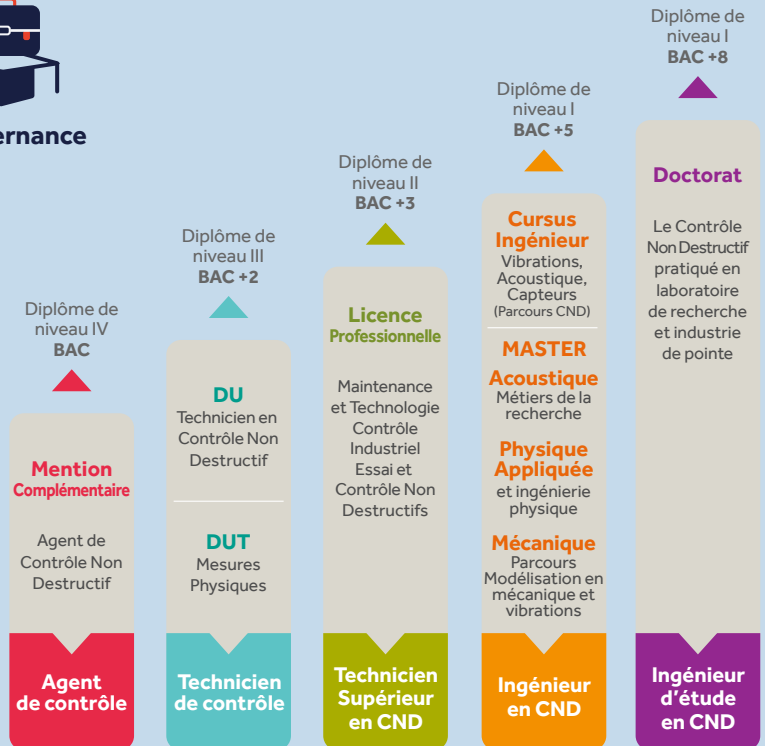

Accessible par alternance (apprentissage / professionnalisation)  
Reconnaissance **COFREND** en fonction du niveau de certification visé (1,2 ou 3)

## Infos complémentaires sur la filière :

<http://www.onisep.fr/Pres-de-chez-vous/Pays-de-la-Loire/Nantes/Publications-de-la-region/Entrer-dans-le-sup-Infos-complementaires>

**L'INDUSTRIE**  
un des **1<sup>ers</sup>** secteurs recruteurs au monde

**ACTIVITÉ** en forte croissance    **+25%** en 5 ans

**5000** **POSTES À POURVOIR** à horizon 2020\*

\*Source Cofrend 2015



# Facultés libres de l'Ouest - UCO Angers

3 place André Leroy, 49008 Angers

Tél. : 02 41 81 66 00 - Courriel : rectorat@uco.fr - [www.uco.fr](http://www.uco.fr)

S Statut de l'étudiant «Scolaire» | A Statut de l'étudiant «Apprenti» | L1 à L3 1<sup>er</sup> à 3<sup>e</sup> année de licence | EAD enseignement à distance | Les adresses sont en fin de guide page 91

## ARTS, LETTRES, LANGUES

### licence

- mention arts plastiques (Angers) S
  - mention information-communication (Rezé) S
  - mention langues, littératures, civilisations étrangères et régionales (Angers) S
  - mention langues étrangères appliquées (Angers) S
- Allemand, Anglais, Espagnol
- mention lettres (Angers) S
  - mention musicologie (Angers) S

## DROIT, ÉCONOMIE, GESTION

### licence

- mention droit (Angers), (Rezé) S
  - mention économie et gestion (Rezé) S
  - mention économie et gestion (Angers) S
- Parcours : [ressources humaines](#)
- mention économie et gestion (Laval) S
  - mention science politique (Angers) S

### licence pro

- mention assurance, banque, finance : chargé de clientèle (Laval) S ou A
- Parcours : [banque](#)

## SCIENCES HUMAINES ET SOCIALES

### licence

- mention histoire (Angers), (Rezé) S
  - mention histoire (Laval) S
- Parcours : [métiers de l'enseignement / métiers du journalisme / métiers du livre / métiers du patrimoine](#)

- mention histoire de l'art et archéologie (Angers) S
  - mention information-communication (Angers) S
  - mention information-communication (Laval) S ou A
- Parcours : [infographie et médias interactifs / librairie \(L2 et L3\)](#)
- mention psychologie (Angers) S
  - mention sciences de l'éducation (Rezé) S
  - mention sciences de l'éducation (Angers) S
  - mention sciences et techniques des activités physiques et sportives-activité physique adaptée et santé (Les Ponts-de-Cé) S

- mention sciences et techniques des activités physiques et sportives-éducation et motricité (Les Ponts-de-Cé) S
  - mention sciences et techniques des activités physiques et sportives-management du sport (Les Ponts-de-Cé) S
  - mention sciences sociales (Angers) S
- Parcours : [animateur de projets en économie sociale et solidaire : handicaps et ruptures socio-économiques \(L3\) / sociologie et anthropologie - ethnologie](#)
- mention théologie catholique (Angers) S

## SCIENCES, TECHNOLOGIES, SANTÉ

### licence

- mention mathématiques et informatique appliquées aux sciences humaines et sociales (Angers) S
- Parcours : [informatique et mathématiques appliquées / métiers de l'enseignement](#)

- mention mathématiques et informatique appliquées aux sciences humaines et sociales (Rezé) S
- Parcours : [mathématiques appliquées et entreprises](#)
- mention sciences de la vie et de la Terre (Angers) S
- Parcours : [biologie des organismes, des populations et des écosystèmes / biologie moléculaire, cellulaire et physiologie / métiers de l'enseignement, de l'éducation et de la formation / métiers de l'environnement et du développement durable](#)

### licence pro

- mention métiers de la protection et de la gestion de l'environnement (Angers) S
- Parcours : [gestion, traitement et revalorisation des déchets / gestion des écosystèmes urbains / gestion et traitement des sols et des eaux](#)
- mention métiers du BTP : bâtiment et construction (Laval) S ou A
- Parcours : [chargé d'affaires en aménagement et finition : intérieur ou extérieur](#)
- mention techniques du son et de l'image (Laval) S
- Parcours : [infographie 3D temps réel](#)

## AUTRES FORMATIONS

### Classe de mise à niveau post bac

- Année de mise à niveau avant la première année commune aux études de santé (PACES) (Angers) S
- Année de mise à niveau pour l'entrée en première année de DUT ou de licence

- (Angers) S
- Année de mise à niveau scientifique (Angers) S
- Année préparatoire aux licences mathématiques et informatique (IMA) (Angers) S

## DU

- Conduite et conception de projet dans le champ de l'interculturel et de l'humanaire (Angers) S
- Langue française et cultures francophones (Angers) S
- Orientation, projet, engagement (Angers) S

## Formation d'école spécialisée

- Bachelor conduite de projets mention développement et solidarité (Angers) S
- BBA in International Business (Angers) S
- Consultant en management (Angers) S
- Economie, gestion et éthique de l'entreprise (Angers) S
- Gestion internationale de l'entreprise (Angers) S
- MBA in International Business (Angers) S
- Responsable du développement commercial à l'import-export (Angers) S
- Responsable en ressources humaines (Angers) S

# Institut catholique d'études supérieures

17 boulevard des Belges, 85017 La Roche-sur-Yon Cedex

Tél. : 02 51 46 12 13 - [www.ices.fr](http://www.ices.fr)

## ARTS, LETTRES, LANGUES

### licence

- mention langues, littératures, civilisations étrangères et régionales (La Roche-sur-Yon) S
- Parcours : [anglais / espagnol](#)
- mention lettres (La Roche-sur-Yon) S

## DROIT, ÉCONOMIE, GESTION

### licence

- mention droit (La Roche-sur-Yon) S
  - mention économie et gestion (La Roche-sur-Yon) S
  - mention science politique (La Roche-sur-Yon) S
- Parcours : [sciences politiques](#)

## SCIENCES HUMAINES ET SOCIALES

### licence

- mention histoire (La Roche-sur-Yon) S

## SCIENCES, TECHNOLOGIES, SANTÉ

### licence

- mention mathématiques (La Roche-sur-Yon) S
- Parcours : [mathématiques financières / métiers de l'enseignement / parcours sécurisés écoles d'ingénieurs](#)
- mention physique, chimie (La Roche-sur-Yon) S
- Parcours : [métiers de l'enseignement / parcours sécurisés écoles d'ingénieurs](#)

(ECAM Rennes) / physique - chimie

- mention sciences de la vie (La Roche-sur-Yon) S
- Parcours : [biotechnologies / écologie appliquée / métiers de l'enseignement / parcours sécurisés écoles d'ingénieurs / prépa concours B agro-véto \(L2\)](#)
- mention sciences pour la santé (La Roche-sur-Yon) S

## AUTRES FORMATIONS

### Classe de mise à niveau post bac

- Année de mise à niveau scientifique (La Roche-sur-Yon) S

## Formation d'école spécialisée

- Diplôme de comptabilité et de gestion (La Roche-sur-Yon) S ou A

**PORTES OUVERTES**  
Nantes 1<sup>er</sup> février  
Angers 8 février

**83 %  
de réussite  
en L1**

## **FUTURS BACHELIERS, RÉVÉLEZ VOS TALENTS À L'UCO !**

**Découvrez nos licences et années préparatoires** dans les filières droit, économie-gestion, science po, histoire, arts, langues, information-communication, lettres, sciences, éducation, sciences humaines et sociales, théologie et sciences religieuses

Plus d'informations sur  
**uco.fr**



**UCO**  
UNIVERSITÉ  
CATHOLIQUE DE L'OUEST

**CONTACT**  
02 41 81 65 22  
comm@uco.fr

◆ Établissement public ■ Établissement privé sous contrat S Statut de l'étudiant « Scolaire » (formation temps plein)

## Prépas scientifiques et technologiques

## ATS ingénierie industrielle

- ◆ 44 Nantes Lycée Livet S Anglais
- ◆ 72 Le Mans Lycée polyvalent Gabriel Touchard - Washington S

## Biologie, chimie, physique et sciences de la Terre - Vétérinaire (Véto-BCPST)

- ◆ 44 Nantes Lycée Clemenceau S
- 44 Nantes Lycée Externat Chavagnes, coût total de scolarité : 3320 € (en 2019-2020, soit 1660 € par an) S
- ◆ 49 Angers LEGTA Le Fresne S

Mathématiques, physique et sciences de l'ingénieur (MPSI), 1<sup>re</sup> année option informatique

- ◆ 44 Nantes Lycée Clemenceau S
- ◆ 72 Le Mans Lycée Montesquieu S

Mathématiques, physique et sciences de l'ingénieur (MPSI), 1<sup>re</sup> année option sciences industrielles

- ◆ 44 Nantes Lycée Clemenceau S
- 44 Nantes Saint-Stanislas, coût total de scolarité : 1700 € (en 2019-2020) S
- ▲ 49 Angers ESEO, coût total de scolarité : 3990 € (en 2019-2020, soit 3990 € pour les boursiers sinon 4200 €) S
- ◆ 49 Angers Lycée Henri Bergson S
- 49 Angers Lycée Saint-Martin, coût total de scolarité : 1333 € (en 2019-2020) S
- ◆ 72 La Flèche EMP S
- ◆ 72 Le Mans Lycée Montesquieu S
- 85 La Roche-sur-Yon Lycée Saint François d'Assise, coût total de scolarité : 1234 € (en 2019-2020) S

Physique, technologie et sciences de l'ingénieur (PTSI), 1<sup>re</sup> année

- ▲ 44 Carquefou ICAM Nantes, coût total de scolarité : 3050 € (en 2017-2018) S
- ◆ 44 Nantes Lycée Livet S
- ◆ 49 Angers Lycée polyvalent Chevrollier S
- 49 Verrières-en-Anjou Lycée Saint Aubin-La Salle, coût total de scolarité : 1572 € (en 2019-2020) S
- ◆ 72 Le Mans Lycée Gabriel Touchard - Washington S

Physique-chimie et sciences de l'ingénieur (PCSI) 1<sup>re</sup> année

- ◆ 44 Nantes Lycée Clemenceau S
- 44 Nantes Lycée Saint-Stanislas, coût total de scolarité : 1700 € (en 2019-2020) S
- ◆ 44 Saint-Nazaire Lycée Aristide Briand S
- ▲ 49 Angers ESEO, coût total de scolarité : 3990 € (en 2019-2020, soit 3990 € pour les boursiers sinon 4200 € euros) S
- ◆ 49 Angers Lycée Henri Bergson S
- ◆ 72 La Flèche EMP S
- ◆ 72 Le Mans Lycée Montesquieu S

Technologie et sciences industrielles (TSI - 1<sup>re</sup> année du dispositif pour bac pro)

- ◆ 72 Le Mans Lycée Gabriel Touchard - Washington S

Technologie et sciences industrielles (TSI), 1<sup>re</sup> année

- ◆ 44 Saint-Nazaire Lycée Aristide Briand S
- ◆ 72 Le Mans Lycée Gabriel Touchard - Washington S

Mathématiques-physique (MP), 2<sup>e</sup> année

- ◆ 44 Nantes Lycée Clemenceau S
- 44 Nantes Lycée Saint-Stanislas, coût total de scolarité : 1700 € (en 2019-2020) S
- ◆ 49 Angers Lycée Henri Bergson S
- ◆ 72 La Flèche EMP S
- ◆ 72 Le Mans Lycée Montesquieu S
- 85 La Roche-sur-Yon Lycée Saint François d'Assise, coût total de scolarité : 1234 € (en 2019-2020) S

Mathématiques-physique (MP\*), 2<sup>e</sup> année

- ◆ 44 Nantes Lycée Clemenceau S
- ◆ 72 La Flèche EMP S

Mathématiques-physique (MP), 2<sup>e</sup> année option informatique

- ◆ 44 Nantes Lycée Clemenceau S
- ◆ 72 Le Mans Lycée Montesquieu S

Mathématiques-physique (MP\*), 2<sup>e</sup> année option informatique

- ◆ 44 Nantes Lycée Clemenceau S

Physique et sciences de l'ingénieur (PSI), 2<sup>e</sup> année

- ◆ 44 Nantes Lycée Clemenceau S
- 44 Nantes Lycée Saint-Stanislas, coût total de scolarité : 1700 € (en 2019-2020) S
- ▲ 49 Angers ESEO, coût total de scolarité : 3990 € (en 2019-2020, soit 3990 € pour les boursiers sinon 4200 €) S
- ◆ 49 Angers Lycée Henri Bergson S
- 49 Angers Lycée Saint-Martin, coût total de scolarité : 1333 € (en 2019-2020) S
- ◆ 72 La Flèche EMP S

Physique et sciences de l'ingénieur (PSI\*), 2<sup>e</sup> année

- ◆ 44 Nantes Lycée Clemenceau S
- ◆ 72 Le Mans Lycée Montesquieu S

Physique et technologie (PT), 2<sup>e</sup> année

- ▲ 44 Carquefou ICAM Nantes, coût total de scolarité : 3050 € (en 2019-2020) S
- ◆ 44 Nantes Lycée Livet S
- ◆ 49 Angers Lycée polyvalent Chevrollier S
- 49 Verrières-en-Anjou Lycée Saint Aubin-La Salle, coût total de scolarité : 1572 € (en 2019-2020) S
- ◆ 72 Le Mans Lycée Gabriel Touchard - Washington S

Physique et technologie (PT\*), 2<sup>e</sup> année

- ◆ 44 Nantes Lycée Livet S

Physique-chimie (PC), 2<sup>e</sup> année

- ◆ 44 Nantes Lycée Clemenceau S
- 44 Nantes Lycée Saint-Stanislas, coût total de scolarité : 1700 € (en 2019-2020) S
- ◆ 44 Saint-Nazaire Lycée Aristide Briand S
- ◆ 49 Angers Lycée Henri Bergson S
- ◆ 72 La Flèche EMP S

Physique-chimie (PC\*), 2<sup>e</sup> année

- ◆ 44 Nantes Lycée Clemenceau S
- ◆ 72 Le Mans Lycée Montesquieu S

Technologie et sciences industrielles (TSI), 2<sup>e</sup> année

- ◆ 44 Saint-Nazaire Lycée Aristide Briand S
- ◆ 72 Le Mans Lycée Gabriel Touchard - Washington S

## Prépas économiques et commerciales

## Economie et gestion option économie, droit et gestion (ENS Rennes DI)

- ◆ 44 Nantes Lycée Carcouet S

## Economique et commerciale option économique Saint Cyr

- ◆ 72 La Flèche EMP S

## Economique et commerciale option économique

- ◆ 44 Nantes Lycée Nelson Mandela S

- 44 Nantes Lycée Saint-Joseph du Loquidy, coût total de scolarité : 3356 € (en 2018-2019, soit 1678€ par an) S
- ◆ 49 Angers Lycée Joachim du Bellay S
- 72 Le Mans Lycée Saint-Charles-Sainte-Croix, coût total de scolarité : 2718 € (en 2019-2020, soit entre 1354 et 2268 € par an selon le quotient familial) S

## Economique et commerciale option scientifique

- ◆ 44 Nantes Lycée Clemenceau S
- 44 Nantes Lycée Externat Chavagnes, coût total de scolarité : 2800 € (en 2018-2019, soit 1400 € par an) S
- ◆ 49 Angers Lycée Henri Bergson S
- 49 Angers Lycée Urbain Mongazon, coût total de scolarité : 2484 € (en 2019-2020, soit 1242€ par an) S

- ◆ 72 Le Mans Lycée Gabriel Touchard - Washington S

## Economique et commerciale option technologique

- ◆ 49 Angers Lycée Chevrollier S

## Prépas littéraires et artistiques

## Classe préparatoire à l'école spéciale militaire de Saint Cyr option lettres

- ◆ 72 La Flèche EMP S

## lettres et sciences sociales

- 44 Nantes Lycée Blanche de Castille, coût total de scolarité : 3350 € (en 2019-2020, soit 1700€ en 1<sup>re</sup> année et 1650€ en 2<sup>e</sup> année) S
- ◆ 44 Nantes Lycée Gabriel Guist'hau S

Lettres (1<sup>re</sup> année)

- ◆ 44 Nantes Lycée Clemenceau S
- ◆ 44 Nantes Lycée Gabriel Guist'hau S
- 44 Nantes Lycée La Perverie, coût total de scolarité : 1701 € (en 2019-2020) S
- ◆ 49 Angers Lycée Henri Bergson S
- ◆ 72 Le Mans Lycée Montesquieu S

Lettres (1<sup>re</sup> année) avec préparation

## à l'option histoire des arts

- ◆ 44 Nantes Lycée Clemenceau S

Lettres (1<sup>re</sup> année) avec préparation à l'option théâtre

- ◆ 44 Nantes Lycée Gabriel Guist'hau S

Lettres et sciences humaines (2<sup>e</sup> année ENS Lyon) Anglais

- ◆ 44 Nantes Lycée Gabriel Guist'hau S
- 44 Nantes Lycée La Perverie, coût total de scolarité : 1701 € (en 2019-2020) S
- ◆ 72 Le Mans Lycée Montesquieu S

Lettres et sciences humaines (2<sup>e</sup> année ENS Lyon) Histoire et géographie

- ◆ 44 Nantes Lycée Gabriel Guist'hau S
- 44 Nantes Lycée La Perverie, coût total de scolarité : 1701 € (en 2019-2020) S
- ◆ 72 Le Mans Lycée Montesquieu S

## Lettres et sciences humaines

- (2<sup>e</sup> année ENS Lyon) Lettres classiques
- ◆ 44 Nantes Lycée Gabriel Guist'hau S

## Lettres et sciences humaines

- (2<sup>e</sup> année ENS Lyon) Lettres modernes
- ◆ 44 Nantes Lycée Gabriel Guist'hau S
- 44 Nantes Lycée La Perverie, coût total de scolarité : 1701 € (en 2019-2020) S
- ◆ 72 Le Mans Lycée Montesquieu S

## Lettres et sciences humaines

- (2<sup>e</sup> année ENS Lyon) option Théâtre
- ◆ 44 Nantes Lycée Gabriel Guist'hau S

## Lettres et sciences humaines

- (2<sup>e</sup> année ENS Lyon) Philosophie
- ◆ 44 Nantes Lycée Gabriel Guist'hau S
- 44 Nantes Lycée La Perverie, coût total de scolarité : 1701 € (en 2019-2020) S

Lettres (2<sup>e</sup> année ENS Ulm) Anglais

- ◆ 44 Nantes Lycée Clemenceau S

Lettres (2<sup>e</sup> année ENS Ulm) Géographie

- ◆ 44 Nantes Lycée Clemenceau S

Lettres (2<sup>e</sup> année ENS Ulm) Histoire

- ◆ 44 Nantes Lycée Clemenceau S

Lettres (2<sup>e</sup> année ENS Ulm) Histoire des arts

- ◆ 44 Nantes Lycée Clemenceau S

Lettres (2<sup>e</sup> année ENS Ulm) Lettres classiques

- ◆ 44 Nantes Lycée Clemenceau S

Lettres (2<sup>e</sup> année ENS Ulm) Lettres modernes

- ◆ 44 Nantes Lycée Clemenceau S

Lettres (2<sup>e</sup> année ENS Ulm) Philosophie

- ◆ 44 Nantes Lycée Clemenceau S



- ◆ Établissement public
- Établissement privé sous contrat
- ▲ Établissement privé reconnu
- Établissement consulaire (dépend d'une chambre de commerce et d'industrie ou d'une chambre de métiers)
- S Statut de l'étudiant « Scolaire » (formation temps plein)
- A Statut de l'étudiant « Apprenti » (formation en apprentissage)

## Recrutement bac

### AGROCAMPUS (AGROCAMPUS OUEST Angers)

◆ 49 Angers 2 rue André le Nôtre ☎ 02 41 22 54 54 [www.agrocampus-ouest.fr](http://www.agrocampus-ouest.fr) A ou S  
Portes ouvertes : le 18/01/2020 ; de 9h à 13h, le 08/02/2020 de 13h à 17h (A Rennes : ingénieur agronome, et agroalimentaire - A Angers : ingénieur horticulture, et en paysage)

Diplôme d'ingénieur de l'Institut national supérieur des sciences agronomiques, agroalimentaires, horticoles et du paysage

Spécialités : horticulture (spécialisations en 5<sup>e</sup> année : agroécologie (campus de Rennes) • génie de l'environnement (campus de Rennes option préservation et aménagement des milieux, écologie quantitative, option sol, eau, hydrosystèmes, option agricultures durables et développement territorial) • ingénierie des espaces végétalisés urbains (option innovations végétales urbaines, option agriculture urbaine à Paris, option gestion durable des espaces végétalisés urbains à Nancy) • politique et marchés de l'agriculture et des ressources (campus de Rennes) • protection des plantes et environnement appliqué à l'horticulture • sciences et ingénierie du végétal (option génétique et amélioration des plantes à Rennes, option semences et plants : recherche et développement, production, commercialisation, option agrosystèmes : conception et évaluation à Rennes, option ingénierie des productions et des produits de l'horticulture) parcours de masters accessibles en 5<sup>e</sup> année : parcours qualité des productions spécialisées) • paysage (spécialisations en 5<sup>e</sup> année : génie de l'environnement (campus de Rennes option préservation et aménagement des milieux - écologie quantitative, option sol, eau, hydrosystèmes, option agricultures durables et développement territorial) • ingénierie des espaces végétalisés urbains (option innovations végétales urbaines, option agriculture urbaine à Paris, option gestion durable des espaces végétalisés urbains à Nancy) • paysages : opérationnalité et projet • politique et marchés de l'agriculture et des ressources (campus de Rennes) • projet de paysage, site et territoire parcours de master accessibles en 5<sup>e</sup> année : parcours écologie et éco-ingénierie des zones humides • parcours paysage, environnement, participation, société • parcours télédétection et environnement).  
5 ans.

Coût total scolarité : 8 825 € (en 2019-2020, soit 1765 € par an)

Admission en 1<sup>re</sup> année du cycle préparatoire : dossier et éventuellement entretien pour bac S, STI2D, STL ou STAV ou bac + 1 ou équivalent étranger

Admission en 2<sup>re</sup> année du cycle préparatoire : dossier et entretien pour DUT, BTS, A, BTS, L2 sciences de la vie, de la Terre et de la matière et pour admissibles aux ENSA, ENITA ou ENV

Admission en 1<sup>re</sup> année du cycle ingénieur : concours A (sur banque Agro-Véto) pour CPGE2 BCPST ou candidat libre • concours A TB (sur banque Agro-Véto) pour CPGE2 TB ou candidat libre • concours commun voie apprentissage, banque Agro-Véto, pour BTS, A, BTS et DUT (dans certaines spécialités) ou Licence professionnelle (dans certaines mentions) • concours C ENSA, pour BTS (toutes options), certains BTS et DUT ; passage par une CPGE agricole post BTS, A, BTS, DUT (CPGE ATS bio) recommandé • concours C2 ENSA-ENITA, pour DUT chimie, génie chimique-génie des procédés, génie biologique, hygiène-sécurité-environnement • concours B ENSA pour Licence scientifique validée, licence scientifique ou professionnelle dans les domaines des sciences de la vie, de la terre ou de la matière

### CESI (CESI Ecole d'ingénieurs - campus de Saint-Nazaire)

▲ 44 Saint-Nazaire boulevard de l'Université, Campus Gavy ☎ 02 40 00 17 00 <http://ecole-ingenieurs.cesi.fr> A ou S

Portes ouvertes : le 07/12/2019 ; de 10 à 17h, le 01/02/2020 de 10h à 17h, le 14/03/2020 de 10h à 17h

Diplôme d'ingénieur du CESI

Formation généraliste ou spécialité informatique

5 ans.

Coût total scolarité : 33 500 € (en 2019-2020, 500 € par an en cycle préparatoire (2 ans), 7500 euros par an en cycle ingénieur (3 ans) ; cycle ingénieur gratuit en apprentissage)

Admission en 1<sup>re</sup> année du cycle préparatoire : concours commun aux CPI (cycle préparatoire intégré) CESI Ecoles d'ingénieurs pour bac S, STI2D, STL ou bac +1 scientifique ou technique

Admission en 1<sup>re</sup> année du cycle ingénieur : concours commun aux CI (cycle ingénieur) CESI Ecoles d'ingénieurs pour bac + 2

### Ecole d'ingénieurs ESAIP Angers

▲ 49 Saint-Barthélemy-d'Anjou 18 rue du 8 Mai 1945 ☎ 02 41 96 65 10 [www.esaip.org](http://www.esaip.org) S ou A (en 3 ans post bac + 2. Spécialités : informatique et réseaux ; sécurité et prévention des risques)

Portes ouvertes : le 25/01/2020 ; 07/03/2020 de 9h à 17h

Diplôme d'ingénieur de l'École supérieure Angevine d'informatique et de production

Spécialités : sécurité et prévention des risques (4 majeures au choix en 4<sup>e</sup> et 5<sup>e</sup> années : environnement et économie circulaire • gestion des risques industriels et environnementaux • management et performance QHSE (qualité hygiène sécurité

environnement) • maîtrise des énergies • informatique et réseaux (une majeure au choix en 4<sup>e</sup> et 5<sup>e</sup> années : big data et data sciences • cybersécurité (sécurité informatique) et réseaux • objets connectés et systèmes intelligents • transition numérique (conseil, ingénieur d'affaires)) • informatique et réseaux en partenariat avec l'ITII Pays de la Loire • sécurité et prévention des risques en partenariat avec l'ITII Pays de la Loire.

5 ans.

Coût total scolarité : 29 300 € (en 2019-2020, soit 4600 € par an pour le cycle préparatoire et 6700 euros par an pour le cycle ingénieur de 3 ans)

Admission en 1<sup>re</sup> année du cycle préparatoire : concours Puissance Alpha bac pour terminale S ou bac S depuis moins de 2 ans • concours Puissance Alpha bac pour terminale STI2D ou bac STI2D depuis moins de 2 ans • concours Puissance Alpha bac pour terminale STL ou bac STL depuis moins de 2 ans

Admission en 2<sup>re</sup> année du cycle préparatoire : dossier et épreuves écrites pour bac + 1 validé

Admission en 1<sup>re</sup> année du cycle ingénieur : dossier et entretien pour bac + 2 type CPGE2 (BCPST, TSI), BTS, DUT, CPGE ATS, L2 et plus (licence scientifique ou professionnelle), M1 • concours FESIC prépa sur banque de notes e3a pour CPGE2 MP, PC, PSI ou équivalent • concours FESIC prépa, écrit sur banque filière PT, entretien propre à l'école, pour CPGE2 PT ou équivalent • dossier pour les BTS ayant suivi la formation gratuite dans les écoles partenaires : Lycée Saint Aubin La Salle à Angers - St Sylvain d'Anjou ; Ecole Technique Supérieure de Chimie de l'Ouest (ETSCO à Angers) ; Lycée Privé Ste Marie de Cholet ; Campus La Salle Nantes pour le campus d'Angers ou Lycée Saint-Eloi pour le campus d'Aix-en-Provence

### ENSIM (Ecole nationale supérieure d'ingénieurs du Mans)

◆ 72 Le Mans Rue Aristote ☎ 02 43 83 35 93 <http://ensim.univ-lemans.fr> S ou A  
Portes ouvertes : le 26/01/2019 ; de 9h à 16h30

Diplôme d'ingénieur de l'École nationale supérieure d'ingénieurs du Mans de l'université du Mans

Spécialités : vibrations, acoustique, capteurs (options (possibles sous statut apprenti) : capteurs et instrumentation (CI) • vibrations, acoustique (VA pour améliorer le confort vibratoire et acoustique)) • informatique (options : architecture des systèmes temps réel et embarqués (ASTRE pour développer des logiciels embarqués et des objets communicants) • interaction personnes systèmes (IPS pour inventer la société numérique de demain)).

5 ans.

Coût total scolarité : 3 005 € (en 2018-2019, soit 601 € par an)

Admission en 1<sup>re</sup> année du cycle préparatoire : concours Geipi Polytech pour Terminale S et Bac S + 1 • concours Geipi Polytech pour Terminale STI2D ou Bac STI2D + 1 • concours Geipi Polytech pour Terminale STL spécialité SPCL ou Bac STL SPCL + 1

Admission en 2<sup>re</sup> année du cycle préparatoire : dossier et entretien pour CPGE1, PACES, licence scientifique, DUT ou BTS (à dominante physique, mécanique, mathématiques, électronique, informatique)

Admission en 1<sup>re</sup> année du cycle ingénieur : banque d'épreuves BLSE pour Khâgne B/L en s'inscrivant au concours commun GEIDIC (groupes d'école d'ingénieurs de l'information et de la communication) qui regroupe Bordeaux INP - ENSC, ENSIM Le Mans, EPITA et UTI • concours Polytech, écrit via e3a et épreuve commune TIPE à l'oral pour CPGE2 MP, PC et PSI • concours Polytech, écrit via la banque filière PT et épreuve commune TIPE à l'oral, pour CPGE2 PT • dossier et entretien avec DUT (INFO, SRC, GMP ou GEII ou MP), L2 (MIAS ou SM), DEUST VAS, CPGE2 TSI, CPGE ATS, BTS industriel (très bon dossier) comme BTS (génie optique, systèmes numériques option électronique et communication) ; concerne aussi les étudiants étrangers d'Afrique centrale • spécialité vibrations, acoustique, capteurs en apprentissage : dossier et entretien pour bac + 2 type CPGE2, DUT, BTS, licence à dominante physique, mécanique, mathématiques, électronique, informatique

### ENSM (École nationale supérieure maritime)

◆ 44 Nantes 38 rue Gabriel Péri ☎ 09 70 00 04 30 [www.supmaritime.fr](http://www.supmaritime.fr) S  
Portes ouvertes : le 18/01/2020 de 9h à 17h

Diplôme d'ingénieur de l'École nationale supérieure maritime

Cursus de 11 semestres ou 5 ans ou 3 ans : à Marseille, cycle L de 6 semestres pour la formation d'ingénieur et d'Officier de la Marine Marchande avec délivrance du diplôme d'élève officier de 1<sup>re</sup> classe de la marine marchande (DEO1MM) à la fin du cycle • au Havre, cycle M de 5 semestres (dont 8 mois consacrés à la navigation) menant au diplôme d'études supérieures de la Marine Marchande et au titre d'ingénieur navigant • à Nantes, cycle M génie maritime avec la dominante éco gestion du navire ou déploiement et maintenance des systèmes offshore de 4 semestres menant au diplôme d'ingénieur ; passage par une licence pour ceux qui sont recrutés après une CPGE2 PT.

11 semestres.

Coût total scolarité : 6 590 € (en 2019-2020, 1430 € les 3 premières années (L1, L2, L3) puis 1150 euros les 2 années suivantes (M1, M2))

Admission en 1<sup>re</sup> année : concours niveau bac (S de préférence) avec 4 épreuves de mathématiques, physique, français et culture générale, anglais pour terminales S, STI2D, bac toutes séries ou équivalent pour des candidats hors Union européenne • dossier et entretien éventuel pour titulaires d'un diplôme sanctionnant au moins

deux années d'études scientifiques post bac ou ayant suivi la deuxième année d'une classe préparatoire scientifique aux grandes écoles (CPGE2)

**Admission en 3<sup>e</sup> année :** banque filière PT pour CPGE2 PT ou équivalent ; admission en 3<sup>e</sup> année de licence génie maritime à l'Université de Nantes avant de suivre le cycle M à l'ENSM de Nantes

#### ESA (Ecole supérieure d'agricultures d'Angers)

▲ 49 Angers 55 rue Rabelais ☎ 02 41 23 55 55 [www.groupe-esa.com](http://www.groupe-esa.com) A ou S

Portes ouvertes : le 14/12/2019 ; et les 18/01/2020, 08/02/2020 et 07/03/2020

#### Diplôme d'ingénieur de l'École supérieure d'agriculture d'Angers

7 majeures à partir du 2<sup>e</sup> cycle : commerce et marchés internationaux • intégration environnementale et durabilité • pilotage et conseil de l'entreprise • productions animales, élevage et filière • productions végétales et agroécologie • transformation, alimentation et qualité • vigne et vin (production durable et marchés internationaux). 5 ans.

Coût total scolarité : 30 000 € (en 2018-2019, soit 6000 € par an ; en apprentissage seule une participation de 546 euros par an est demandée pour les fournitures pédagogiques et la mise à disposition d'outils pédagogiques en dehors des heures d'enseignement)

**Admission en 1<sup>re</sup> année :** dossier, entretien et questionnaire pour les lycéens et élèves titulaires du bac S, STI2D, autres (ES option mathématiques, STL, STAV)

**Admission en 2<sup>e</sup> année :** dossier et entretien et tests pour certains BTSA et certains BTS à orientation biologie, L1 biologie, CPGE1 BCPST ou TB, PACES

**Admission en 3<sup>e</sup> année :** dossier et entretien et tests pour certains BTS, L2 et licence à orientation biologique, DUT génie biologique, CPGE2 BCPST ou TB admissibles aux concours, CPGE ATS (post BTS ou post DUT), licence professionnelle à orientation agricole ou agroalimentaire ou environnement • pour l'apprentissage : dossier, entretiens et tests pour BTS, L2 et licence à orientation biologique, DUT génie biologique, CPGE2 BCPST ou TB admissibles aux concours, CPGE ATS bio (post BTS ou post DUT), licence professionnelle à orientation agricole, agroalimentaire ou environnement

#### ESEO (Ecole supérieure électronique de l'ouest)

▲ 49 Angers 10 boulevard Jeanneteau, ESEO Angers ☎ 02 41 86 67 67 [www.eseo.fr](http://www.eseo.fr) A ou S

Portes ouvertes : le 07/12/2019 ; de 9h30 à 18h, le 25/01/2020 de 9h30 à 18h, le 26/01/2020 de 9h30 à 13h, le 07/03/2020 de 9h30 à 18h

#### Diplôme d'ingénieur de l'École supérieure d'électronique de l'Ouest

16 options en 2<sup>e</sup> et 3<sup>e</sup> années du cycle ingénieur : big Data • biomédical • cloud Computing • cyber sécurité • data Sciences, multimedia & télécoms • énergie et environnement • entrepreneuriat • ingénierie d'affaires et direction de projets • fintech technologies pour la financière • logiciels et données • objets connectés • recherche • robotique et usine du futur • systèmes embarqués • transports et véhicules intelligents. 5 ans.

Coût total scolarité : 29 070 € (en 2019-2020, soit 3990 € par an (4200 euros pour les non boursiers) pour le cycle préparatoire intégré de 2 ans et 7030 euros par an pour le cycle ingénieur de 3 ans (7400 euros pour les non boursiers))

**Admission en 1<sup>re</sup> année du cycle préparatoire :** concours Puissance Alpha bac pour terminale S ou bac S depuis moins de 2 ans • concours Puissance Alpha bac pour terminale STI2D ou bac STI2D depuis moins de 2 ans • concours Puissance Alpha bac pour terminale STL ou bac STL depuis moins de 2 ans • concours Puissance Alpha bac pour terminale ES ou bac ES depuis moins de 2 ans

**Admission en 2<sup>e</sup> année du cycle préparatoire :** dossier et entretien pour CPGE1 admis en CPGE2 (MP, PC, PSI, PT) et pour les CPGE2 désirant redoubler à l'ESEO, ainsi que pour les BTS à fort contenu scientifique (bon niveau scientifique) pour une CP BTS Ingé

**Admission en 1<sup>re</sup> année du cycle ingénieur :** concours FESIC prépa sur banque de notes e3a pour CPGE2 MP, PC, PSI ou équivalent • concours FESIC prépa, écrit sur banque filière PT, entretien propre à l'école, pour CPGE2 PT ou équivalent • dossier et entretien pour CPGE2 TSI, DUT (GEII, MP, R&T), CPGE ATS ayant une admission dans une autre école, L2 validée, licence (EEA ou télécommunications) • dossier et résultat contrôle continu après 2 ans de formation BTS/Ingé : programme de BTS renforcé (BTS SN en partenariat avec l'Institut Saint Gabriel à St Laurent sur Sèvre et BTS TPIL en partenariat Lycées Ste Croix St Euverte à Orléans) • sans spécialité (ingénieur généraliste) en apprentissage : dossier et entretien pour BTS SN ou DUT (GEII, informatique, GTE, MP) ou bachelor Solutions numériques connectées ou équivalent bac + 2 technologique

#### ESGT Cnam (Ecole supérieure des géomètres et topographes Cnam)

◆ 72 Le Mans 1 boulevard Pythagore ☎ 02 43 43 31 00 [www.esgt.cnam.fr](http://www.esgt.cnam.fr) S

Portes ouvertes : le 08/02/2020

#### Diplôme d'ingénieur du CNAM

Spécialités : géomètre et topographe.

5 ans.

Coût total scolarité : 4 005 € (en 2019-2020, 801 € par an)

**Admission en 1<sup>re</sup> année du cycle préparatoire :** concours Geipi Polytech pour Terminale S et Bac S + 1

**Admission en 1<sup>re</sup> année du cycle ingénieur :** concours G2E (géologie, eau et environnement) pour CPGE2 BCPST ou équivalent • concours Polytech, écrit via e3a et épreuve commune TIPE à l'oral pour CPGE2 MP, PC et PSI • concours Polytech, écrit via la banque filière PT et épreuve commune TIPE à l'oral, pour CPGE2 PT • dossier et entretien pour CPGE2 TSI et TB, BTS métiers du géomètre-topographe et de la modélisation numérique, L2 scientifiques validées • concours ATS (organisé par l'ENSEA), écrit et oral communs, pour CPGE ATS

#### ESIEA

▲ 53 Laval 38 rue Drs Calmette et Guérin, parc universitaire Laval Changé

☎ 02 43 59 24 24 [www.esiea.fr](http://www.esiea.fr) S ou A

Portes ouvertes : le 25/05/2019 ; de 10h à 16h (site Ivry-sur-Seine)

#### Diplôme d'ingénieur de l'École supérieure d'informatique électronique automatique

Spécialisations en 4<sup>e</sup> année : systèmes d'information (SI) • systèmes embarqués (SE) En 5<sup>e</sup> année : 1 majeure au choix obligatoire : architecture et ingénierie du logiciel • big Data et Data Science • cloud Computing et infrastructure • fondamentaux de Security (cybersécurité enseigné en anglais) • réalité virtuelle et augmentée • systèmes embarqués En 5<sup>e</sup> année : 2 mineures au choix : architecture Big Data • digital Consulting • images numériques • ingénieur intra/entrepreneur option création d'entreprises • ingénieur intra/entrepreneur option ingénieur d'affaires • management de la sécurité • management des systèmes d'informations bancaires • objets connectés • numérique et santé • practical and Operational Security of Systems and Information • robotique et systèmes autonomes • smart Energy & Smart Cities • systèmes d'information • techniques quantitatives de management. 5 ans.

Coût total scolarité : 40 050 € (en 2018-2019 (frais de dossier compris) ; soit 7130 € en 1<sup>re</sup> année, 8160 euros en 2<sup>e</sup> et 3<sup>e</sup> années, 8300 euros en 4<sup>e</sup> et 5<sup>e</sup> années)

**Admission en 1<sup>re</sup> année :** dossier et épreuves écrites communes (mathématiques, physique, chimie-biologie, personnalité et motivation) pour les bac S ; dossier et épreuve orale pour les bac ES spé maths, STI2D, STL et bac + 1

**Admission en 2<sup>e</sup> année :** dossier et entretien pour CPGE1 validée (MPSI, PCSI, PTSI) ou L1 scientifique validée ou L2 ou reçus-collés PACES ou 1<sup>re</sup> année validée de BTS (électrotechnique, systèmes numériques) ou DUT (informatique, GEII, mesures physiques, réseaux et télécommunications)

**Admission en 3<sup>e</sup> année :** banque de notes e3a à l'écrit avec un oral propre à l'école pour CPGE2 MP, PC et PSI ou équivalent • banque filière PT pour CPGE2 PT ou équivalent • dossier et entretien pour BTS (électrotechnique, systèmes numériques), DUT (informatique, GEII, mesures physiques, réseaux et télécommunications), CPGE2 TSI, CPGE ATS • banque d'épreuves DUT - BTS (organisée par l'ENSEA), dossier commun uniquement • pour l'apprentissage : dossier et oraux (dont épreuve d'anglais) pour DUT (GEII, informatique, MP, RT), BTS (électrotechniques, systèmes numériques) ou équivalent ou CPGE ATS ou licence scientifique ou technologique ou professionnelle • concours ATS (organisé par l'ENSEA), écrit commun, oral spécifique (propre à l'école), pour CPGE ATS

#### ESTACA (Ecole supérieure des techniques aéronautiques et de construction automobile)

▲ 53 Laval rue Georges Charpak, parc universitaire Laval Changé ☎ 02 43 59 47 00 [www.estaca.fr](http://www.estaca.fr) S

#### Diplôme d'ingénieur de l'École supérieure des techniques aéronautiques et de construction automobile

4 filières : aéronautique • automobile • spatial • transports urbains et ferroviaires. 5 ans.

Coût total scolarité : 40 900 € (en 2019-2020, soit 8180 € par an)

**Admission en 1<sup>re</sup> année :** concours Avenir, sur dossier et épreuves écrites (sauf meilleurs dossiers) pour terminale S et concours Avenir sur dossier et entretien (sauf pour les meilleurs dossiers) pour terminale STI2D

**Admission en 2<sup>e</sup> année :** concours avenir + avec bac + 1 validé

#### ICAM Nantes (Institut catholique d'arts et métiers - site de Nantes - ICAM intégré)

▲ 44 Carquefou 35 avenue du Champ de Manoeuvres ☎ 02 40 52 40 52 [www.icam.fr](http://www.icam.fr) S ou A

Portes ouvertes : le 07/12/2019 ; de 9h à 16h, le 01/02/2020 de 9h à 16h, le 07/03/2020 de 9h à 16h

#### Diplôme d'ingénieur de l'Institut catholique d'arts et métiers

5 ans (ou 6 ans pour le parcours ouvert).

Coût total scolarité : 26 900 € (en 2018-2019, 3100 € en 1<sup>re</sup> et 2<sup>e</sup> année et 6900 euros pour les 3<sup>e</sup>, 4<sup>e</sup> et 5<sup>e</sup> années ; pour les boursiers, minoration des frais (de 40 % à 80 %) en 1<sup>re</sup> et 2<sup>e</sup> années ; dégrèvement forfaitaire pour les boursiers les 2 premières années et possibilité de prêt d'honneur par la Fondation Féron-Vrau)

**Admission en 1<sup>re</sup> année du cycle préparatoire :** dossier sur Parcoursup et entretiens pour bac S toutes spécialités et bac + 1

**Admission en 1<sup>re</sup> année pour le parcours ouvert :** dossier sur Parcoursup et deux entretiens dont un en anglais pour bac S toutes spécialités, STI2D, STL mais également ES spé maths, L spé maths et diplôme étranger équivalent

**Admission en 1<sup>re</sup> année du cycle ingénieur :** dossier et entretiens pour CPGE2 (MP, PC, PSI, PT, TSI), CPGE ATS et DUT (génie mécanique et productique, mesures physiques). Détail des modalités sur [icam.fr](http://icam.fr)

#### ICAM Parcours apprentissage - site de Vendée

■ 85 La Roche-sur-Yon 28 boulevard d'Angleterre ☎ 02 51 47 70 70 [www.icam.fr](http://www.icam.fr) A ou S

Portes ouvertes : le 07/12/2019 de 9h à 17h, le 01/02/2020 de 9h à 17h, le 07/03/2020 de 9h à 17h,

#### Diplôme d'ingénieur de l'Institut catholique d'arts et métiers

Spécialité mécanique et automatique en partenariat avec l'IST Vendée.

5 ans.

**Admission en 1<sup>re</sup> année du cycle préparatoire :** dossier sur Parcoursup et entretiens pour bac S toutes spécialités, STI2D, STL et bac + 1

**Admission en 1<sup>re</sup> année du cycle ingénieur :** dossier et entretiens pour CPGE2(PT, TSI), CPGE ATS, BTS ou DUT industriels. Détail des modalités sur [icam.fr](http://icam.fr) • sur dossier pour titulaires du BTS Conception de produits industriels préparé au lycée Saint Gabriel à Saint-Laurent-sur-Sèvre

### ISMANS (Institut supérieur des matériaux du Mans)

● **72 Le Mans** 44 avenue F.A. Bartholdi ☎ 02 43 21 40 00 [www.ismans.fr](http://www.ismans.fr) S

Portes ouvertes : le 15/12/2018 ; et le 26/01/2019 de 10h à 17h

**Diplôme d'ingénieur de l'Institut supérieur des matériaux du Mans**

**parcours en 3<sup>e</sup> année du cycle ingénieur :** écoconception • ingénierie d'affaires • modélisation et calculs de structures mécaniques • nanomatériaux et caractérisation de pointe • performance industrielle et amélioration continue.

5 ans.

**Coût total scolarité :** 25 600 € (en 2018-2019, 5000 € par an pour le cycle préparatoire et 5200 euros par an pour le cycle ingénieur)

**Admission en 1<sup>re</sup> année du cycle préparatoire :** dossier et entretien de motivation pour bac S, STI2D, STL

**Admission en 1<sup>re</sup> année du cycle ingénieur :** banque de notes e3a à l'écrit avec un oral propre à l'école pour CPGE2 MP, PC et PSI ou équivalent • banque filière PT pour CPGE2 PT ou équivalent • concours Centrale-Supélec pour CPGE2 TSI • dossier et entretien pour CPGE ATS • dossier et entretien pour BTS et DUT • dossier et entretien pour L2 et Licence scientifique ou technologique • concours international EG@ / Intégrer en France pour bac + 2 et bac + 3 scientifique

### ISTOM (Ecole supérieure d'Agro-développement international)

▲ **49 Angers** 4 rue Joseph Lakanal ☎ 02 53 61 84 60 [www.istom.fr](http://www.istom.fr) S

Portes ouvertes : le 15/12/2018 ; de 13h à 17h. le 02/02/2019 de 9h30 à 17h, le 27/02/2019 de 14h à 21h, le 23/03/2019 de 13h à 17h

**Diplôme d'ingénieur de l'ISTOM (École supérieure d'agro-développement international)**

**21 spécialisations en 5<sup>e</sup> année :** agribusiness et filières • développement agricole et financement : modalités d'évaluation • export et management international • forêt, agriculture et environnement • gestion agricole et territoire • gestion de l'innovation et développement de l'entreprise • gestion environnementale des écosystèmes et forêts tropicales • industries agro-alimentaires en régions chaudes • management de la commercialisation des produits alimentaires • marchés, entreprises et territoires du vin • marchés internationaux • nutrition • production animale • production et transformation dans les filières lait et viande • productions végétales en zones tropicales • quality management systems in agrofoodsector • supply chain management en agroalimentaire • sustainable agriculture and smart farming ; agriculture durable et nouvelles technologies • systèmes d'élevage • territoires, risques et aménagement • water management, eau et environnement.

5 ans.

**Coût total scolarité :** 29 550 € (en 2019-2020, 6000 € en 1<sup>re</sup> et 2<sup>e</sup> années, 5850 euros en 3<sup>e</sup> 4<sup>e</sup> et 5<sup>e</sup> années)

**Admission en 1<sup>re</sup> année :** dossier, écrits et entretien pour bac S, STI2D, autres (ES option maths, STL), L1 PACES en réorientation

**Admission en 2<sup>e</sup> année :** dossier, QCM anglais et entretien avec bac + 1 scientifique validé type CPGE1, PACES, L1

**Admission en 3<sup>e</sup> année :** dossier, QCM anglais et entretien avec bac + 2 scientifique validé type CPGE2, BTS, DUT, L2

### Polytech Angers (Ecole polytechnique universitaire de l'université d'Angers)

◆ **49 Angers** 62 avenue Notre Dame du Lac ☎ 02 44 68 75 00 [www.polytech-angers.fr](http://www.polytech-angers.fr) S

Portes ouvertes : le 25/01/2020 ; le 08/02/2020

**Diplôme d'ingénieur de l'Institut des sciences et techniques de l'ingénieur d'Angers de l'université d'Angers**

**Spécialités :** génie industriel ( fiabilité • innovation • qualité) • automatique et informatique ( cybersécurité • interface homme-machine et réalité virtuelle • systèmes cyber-physiques) • bâtiment et sécurité ( maîtriser les risques en exploitation • pérenniser et valoriser les patrimoines immobiliers) • génie biologique et santé ( gestion des risques des secteurs de santé • ingénierie innovante des produits de santé • management des processus complexes en santé).

5 ans.

**Coût total scolarité :** 3 005 € (en 2019-2020 ; 601 € par an)

**Admission en 1<sup>re</sup> année du cycle préparatoire :** concours Geipi Polytech pour Terminale S et Bac S + 1 • concours Geipi Polytech pour Terminale STI2D ou Bac STI2D + 1

**Admission en 1<sup>re</sup> année du cycle ingénieur :** concours Polytech A Bio (écrit via banque Agro et épreuve commune TIPE à l'oral) pour CPGE2 BCPST • concours Polytech, écrit via e3a et épreuve commune TIPE à l'oral pour CPGE2 MP, PC et PSI • spécialité automatique et informatique : dossier et entretien pour DUT des domaines informatique industrielle, génie électrique, génie mécanique, maintenance, matériaux, physique, production ou L2 validée ou Licence (selon niveau) en électronique, informatique, mathématiques, mécanique ; CPGE2 (PT, TSI) ; CPGE ATS • spécialité bâtiment et sécurité : dossier et entretien pour DUT des domaines génie électrique, génie climatique, maintenance immobilière, hygiène sécurité environnement, maintenance, matériaux, mesure physique ou L2 validée ou Licence (selon niveau) en maintenance immobilière, énergétique ; CPGE2 (PT, TSI) ; CPGE ATS • spécialité génie industriel : dossier et entretien pour DUT des domaines informatique industrielle, génie électrique, génie mécanique, maintenance, matériaux, physique, production ou L2 validée ou Licence (selon niveau) en électronique, informatique, mathématiques, mécanique ; CPGE2 (PT, TSI) ; CPGE ATS • concours Polytech A TB, via la banque Agro pour CPGE2 TB • spécialité génie biologique et santé : dossier et entretien pour DUT des domaines génie biologique, génie chimique ou licence sciences de la santé

### Polytech Nantes (Ecole polytechnique universitaire de l'université de Nantes)

◆ **44 Nantes** Rue Christian Pauc ☎ 02 40 68 32 00 [www.polytech.univ-nantes.fr](http://www.polytech.univ-nantes.fr) S

◆ **44 Saint-Nazaire** boulevard de l'université, Gavy-Océanis ☎ 02 40 90 50 30 [www.polytech.univ-nantes.fr](http://www.polytech.univ-nantes.fr) S

Portes ouvertes : le 01/02/2020 ; (campus de nantes), le 08/02/2020 (campus de Saint-Nazaire et La Roche Sur Yon)

**Diplôme d'ingénieur de l'École polytechnique universitaire de l'université de Nantes**

**Spécialités :** électronique et technologies numériques • informatique • matériaux • thermique énergétique • électronique et technologies numériques en partenariat avec l'ITII Pays de la Loire (parcours : systèmes réseaux et télécommunications). 5 ans.

**Coût total scolarité :** 2 143 € (en 2019-2020, 170 € par an pour les 2 premières années et 601 euros par an pour les 3 années suivantes)

**Admission en 1<sup>re</sup> année du cycle préparatoire :** concours Geipi Polytech pour Terminale S et Bac S + 1 • concours Geipi Polytech pour Terminale STI2D ou Bac STI2D + 1 • concours Geipi Polytech pour Terminale STL spécialité SPCL ou Bac STL SPCL + 1

**Admission en 1<sup>re</sup> année du cycle ingénieur :** de droit pour les élèves ayant suivi et réussi le parcours vers les écoles d'ingénieurs Polytech (PeiP) • concours Polytech, écrit via e3a et épreuve commune TIPE à l'oral pour CPGE2 MP, PC et PSI • concours Polytech, écrit via la banque filière PT et épreuve commune TIPE à l'oral, pour CPGE2 PT • concours Polytech, écrit via la banque d'épreuves des concours communs polytechniques filière TSI et épreuve commune TIPE pour l'oral, pour CPGE2 TSI • concours Polytech A TB, via la banque Agro pour CPGE2 TB • concours Polytech pour DUT, L2 scientifique validée, Licence ou équivalent • concours Polytech pour les têtes de promotion BTS • concours Polytech, écrit sur concours ATS (organisé par l'INSEA) et entretien unique dans une des écoles du réseau, pour CPGE ATS ou diplôme étranger équivalent

## Recrutement bac + 2

### CESI (CESI Ecole d'ingénieurs - campus du Mans)

▲ **72 Le Mans** 44 avenue F. Auguste Bertholdi ☎ 02 28 01 40 12 [ecole-ingenieurs.cesi.fr](http://ecole-ingenieurs.cesi.fr) A

Portes ouvertes : le 08/02/2020

**Diplôme d'ingénieur du CESI**

3 ans.

**Admission en 1<sup>re</sup> année du cycle ingénieur :** concours commun aux CI (cycle ingénieur) CESI Ecoles d'ingénieurs pour bac + 2 ; pour CPGE2, BTS et DUT avec sans CPGE ATS, L2, licence scientifique, technologique ou professionnelle)

### El Cnam Pays-de-la-Loire

◆ **85 La Roche-sur-Yon** impasse Périclès ☎ 02 51 44 98 28 [www.cnam-paysdelaloire.fr](http://www.cnam-paysdelaloire.fr) A

Portes ouvertes : le 08/02/2020 ; de 9h30 à 12h30

**Diplôme d'ingénieur du CNAM**

**Spécialité génie électrique en partenariat avec ATEE (spécificité : réseaux électriques intelligents).**

3 ans.

**Admission en 1<sup>re</sup> année du cycle ingénieur :** dossier avec 1<sup>re</sup> sélection sur tests nationaux puis entretien individuel pour BTS ou DUT ou licence scientifique ou professionnelle en électronique, électrotechnique, mécanique et automatismes industriels, maintenance industrielle (y compris des systèmes), énergétique, génie électrique, informatique industrielle, bâtiment et génie civil, fluide énergie domotique, contrôle industriel, mesures physiques ou équivalent

### ECN (Ecole centrale de Nantes)

◆ **44 Nantes** 1 rue de La Noë ☎ 02 40 37 16 00 [www.ec-nantes.fr](http://www.ec-nantes.fr) S ou A (pour les spécialités : mécanique ; bâtiment travaux publics)

Portes ouvertes : le 05/10/2019 ; de 14h à 18h

**Diplôme d'ingénieur de l'École centrale de Nantes**

**Spécialités :** (7 domaines déclinés en 21 options en 2<sup>e</sup> et 3<sup>e</sup> année : géomatique, ville, génie civil (génie civil) ; sciences de l'ingénieur pour l'habitat et l'environnement urbain en collaboration avec l'école nationale supérieure d'architecture de Nantes ; ville numérique en collaboration avec l'école nationale supérieure d'architecture de Nantes) • industrie (aéronautique ; ingénierie des produits ; matériaux et procédés • robotique ; systèmes embarqués et réseaux électriques) • numérique (données, analyse, traitement et applications en signal et image ; informatique ; mathématiques et applications en collaboration avec l'université de Nantes ; modélisation et simulation mécanique ; réalité virtuelle ; Paris scientifiques 2024) • océan, énergie (océan ; production et gestion d'énergie ; propulsion et transports) • responsabilité, management, société (génie industriel ; technologies de l'information en collaboration avec Audencia) • santé (sciences du numérique pour les sciences de la vie et de la santé ; option "projet" avec le CHU de Nantes) • recherche (doctorat) 9 filières métiers en 3<sup>e</sup> année : développement d'un projet personnel • entreprendre • finance • ingénierie de la transition énergétique • ingénierie et numérique pour le patrimoine, l'art et la culture • ingénieur d'affaires à l'international • management, leader et communicateur • perception et design sonore • recherche et développement • mécanique en partenariat avec l'ITII Pays de la Loire • bâtiment et travaux publics en partenariat avec l'ITII Pays de la Loire.

3 ans.

Coût total scolarité : 3 702 € (en 2018-2019 ; 601 € par an en 1<sup>re</sup> et 2<sup>e</sup> années, 2500 euros en 3<sup>e</sup> année (sans les frais complémentaires) pour les étudiants non boursiers)

**Admission en 1<sup>re</sup> année du cycle ingénieur** : concours Centrale-Supélec pour CPGE2 MP, PC, PSI ou candidats libres • pour l'apprentissage : sélection parmi les admis du concours Centrale-Supélec (CPGE2 MP, PC, PSI, TSI), de la banque filière PT (CPGE2 PT), CPGE ATS via concours ATS (CPGE ATS pour BTS, DUT), du concours CASTing (licence) avec maximum de 4 % d'élèves apprentis • concours Centrale-Supélec via la banque filière PT pour CPGE2 PT • concours Centrale-Supélec pour CPGE2 TSI • concours ATS (organisé par l'ENSEA), écrit et oral communs, pour CPGE ATS

#### ESB (Ecole supérieure du bois)

▲ 44 Nantes rue Christian Pauc, Atlanpôle ☎ 02 40 18 12 12 [www.esb-campus.fr](http://www.esb-campus.fr) S ou A

Portes ouvertes : le 01/02/2020 ; de 9h à 17h

#### Diplôme d'ingénieur de l'École supérieure du bois

**Cycles d'approfondissement en 3<sup>e</sup> année** : conception et innovation industrielle (uniquement sous statut apprenti) • construction bois - bureau d'études • construction bois - conduite de chantier • distribution et commerce international • produits et process • recherche • valorisation des produits forestiers (site de Bordeaux). 3 ans.

Coût total scolarité : 15 750 € (en 2018-2019, soit 5 250 € par an)

**Admission en 1<sup>re</sup> année du cycle ingénieur** : épreuves orales pour les admissibles à une école d'ingénieurs recrutant des CPGE2 MP, PC et PSI (banque de notes e3a), PT (banque PT), BCPST (inscription directe auprès de l'ESB), TSI (concours commun INP), CPGE ATS (concours ATS-ENSEA) • épreuves orales pour BTS, BTSa, DUT, L2 ou licence validée en sciences et technologies • concours PASS'Ingénieur pour L2 ou L3 filière Physique - Chimie (PC) • concours PASS'Ingénieur pour L2 ou L3 filière Mathématiques - Informatique (MI) • concours PASS'Ingénieur pour L2 ou L3 filière Mathématiques - Physique (MP) • pour le cycle conception et innovation industrielle (uniquement en apprentissage) : dossier et entretien pour DUT (génie civil, génie électrique, génie mécanique et productique, sciences et génie des matériaux, mesures physiques, chimie, biologie, génie thermique et énergétique, génie biologique, QLIO), BTS (industries du bois, génie mécanique, construction bois, travaux publics, automatisme, électrotechnique), L2 et licence scientifique ou technique

#### IMT Nantes (Ecole nationale supérieure Mines-Télécom Atlantique Bretagne Pays de la Loire de Nantes)

◆ 44 Nantes 4 rue Alfred Kastler, La Chantrerie ☎ 02 51 85 81 00 [www.imt-atlantique.fr](http://www.imt-atlantique.fr) S ou A (pour la spécialité : ingénierie logicielle)

#### Diplôme d'ingénieur de l'École nationale supérieure Mines-Télécom Atlantique Bretagne Pays de la Loire de l'Institut Mines-Télécom de Nantes

**Spécialités** : (21 domaines d'approfondissement à partir de la 2<sup>e</sup> année : automatique et systèmes cyber-physique • conception d'objets communicants • conception, optimisation, pilotage des systèmes industriels • cybersécurité • data science : des données au décideur • développement collaboratif et multi-sites de logiciels • digitalisation, innovations and changes • ingénierie de la santé • ingénierie des systèmes de communication • ingénierie logicielle des systèmes distribués • ingénierie logicielle et innovation • ingénierie nucléaire • interaction homme-machine et systèmes collaboratifs • internet des objets de l'industrie 4.0 • management de la performance et du risque des systèmes industriels complexes • mathematical and Computational Engineering • observation et perception de l'environnement • plateformes numériques : technologies et marchés • robotique et interactions • systèmes embarqués et hétérogènes • transition, énergétique et environnementale) • ingénierie logicielle en partenariat avec l'ITII Pays de la Loire.

3 ans.

Coût total scolarité : 7 950 € (en 2019-2020 ; 2650 € par an)

**Admission en 1<sup>re</sup> année du cycle ingénieur** : concours commun Mines-Ponts pour CPGE2 MP, PC et PSI ou équivalent • concours Mines-Télécom, écrit via la banque d'épreuves PT, oraux communs concours Mines-Télécom pour CPGE2 PT ou équivalent • concours commun Mines-Ponts via le concours Centrale Supélec filière TSI pour CPGE2 TSI ou équivalent

#### ONIRIS (École nationale vétérinaire, agroalimentaire et de l'alimentation de Nantes-Atlantique)

◆ 44 Nantes rue de la Géraudière ☎ 02 51 78 54 54 [www.oniris-nantes.fr](http://www.oniris-nantes.fr) S ou A  
Portes ouvertes : le 08/02/2020 ; de 9h à 17h (formations BTS et ingénieur) Pas de portes ouvertes pour la formation vétérinaire

#### Diplôme d'ingénieur de l'École nationale vétérinaire, agroalimentaire et de l'alimentation, Nantes-Atlantique

**deux filières** : alimentation et agroalimentaire avec 3 spécialisations en 3<sup>e</sup> année (process éco-conception de produits (PEPS) ; recherche, développement et innovation produit (EURECA) ; sécurité, environnement, qualité et organisation industrielle agroalimentaire (SEQuOIA) • bioproductions appliquées aux biotechnologies de la santé avec une formation complémentaire diplômante (double diplôme) : master avec un accès direct en parcours M2 pour les mentions co-accréditées d'Oniris • double diplôme avec 1 autre établissement : Audencia business school (à Nantes) ; Université de Sao Paulo (au Brésil).

3 ans.

Coût total scolarité : 5 043 € (en 2018-2019, 1681 € par an (hors sécurité sociale) ; gratuit pour les boursiers et les apprentis)

**Admission en 1<sup>re</sup> année du cycle ingénieur** : dossier pour étudiants du cycle intégré d'AGROCAMPUS Ouest Rennes • concours A (sur banque Agro-Véto) pour CPGE2 BCPST ou candidat libre • concours A TB (sur banque Agro-Véto) pour CPGE2 TB ou candidat libre • concours C des ENITA, pour BTSa (toutes options), certains BTS et DUT ; passage par une CPGE agricole post BTSa, BTS, DUT (CPGE ATS bio) conseillé • concours commun voie apprentissage, banque Agro-Véto, pour BTSa, BTS et DUT (dans certaines spécialités) ou Licence professionnelle (dans certaines mentions) • concours C2 ENSA-ENITA, pour DUT chimie, génie chimique-génie des procédés, génie biologique, hygiène-sécurité-environnement • concours B ENITA, pour L2 en sciences et technologies validée, DEUST ou pour Licence scientifique ou professionnelle dans les domaines des sciences de la vie, de la terre ou de la matière de préférence

#### Polytech Nantes (Ecole polytechnique de l'université de Nantes)

44 Nantes Rue Christian Pauc Tel. 02 40 68 32 00 [www.polytech.univ-nantes.fr](http://www.polytech.univ-nantes.fr) S ou A

Portes ouvertes : le 01/02/2020 (site de Nantes), le 08/02/2020 (sites de Saint-Nazaire et La Roche-sur-Yon)

#### Diplôme d'ingénieur de l'École polytechnique de l'université de Nantes

**Spécialités** : électronique et technologies numériques (parcours réseaux et télécommunications) (site de La Roche-sur-Yon) A • génie civil (site de Saint-Nazaire) S • génie des procédés (site de Saint-Nazaire) S • génie électrique (site de Saint-Nazaire) S • génie électrique et énergétique (maîtrise des énergies) (site de Saint-Nazaire) A • informatique (site de Nantes) S

3 ans.

**Admission en 1<sup>re</sup> année du cycle ingénieur** : de droit pour les élèves ayant suivi et réussi le parcours vers les écoles d'ingénieurs Polytech (PeiP) / concours Polytech, écrit via e3a et épreuve commune TIPE à l'oral pour maths spé MP, PC et PSI / concours Polytech, écrit via la banque filière PT et épreuve commune TIPE à l'oral, pour maths spé PT / concours Polytech, écrit via la banque d'épreuves des concours communs polytechniques filière TSI et épreuve commune TIPE pour l'oral, pour maths spé TSI / concours Polytech, écrit sur concours ATS (organisé par l'ENSEA) et entretien unique dans une des écoles du réseau, pour maths spé ATS ou diplôme étranger équivalent / concours Polytech pour les têtes de promotion BTS / concours Polytech pour DUT, L2 scientifique validée, Licence ou équivalent



CHAMBRE DE COMMERCE  
ET D'INDUSTRIE

1<sup>er</sup> ACCÉLÉRATEUR DES ENTREPRISES

**NUIT DE L'ORIENTATION**

• Vendredi 31 janvier 2020

**PORTES OUVERTES**

• Dimanche 9 février 2020  
de 10h à 17h

# CRÉATEUR DE TALENTS JUSQU'AU BAC+5 PAR APPRENTISSAGE

- **16 filières** métiers | **90 diplômes**
- **Accompagnement** et un suivi des apprentis
- Réseau de plus de **4 000 entreprises**

UN MÉTIER

UN DIPLÔME

**86%**

des apprentis ont un  
emploi ou sont en  
poursuite d'études

UN SALAIRE

**87%**

de taux de  
recommandation

CCI FORMATION ANGERS - CHOLET - SAUMUR

[www.cciformation49.fr](http://www.cciformation49.fr) • [formation@maineetloire.cci.fr](mailto:formation@maineetloire.cci.fr)

CCI Maine et Loire Formation @cciformation49

# 44 Loire-Atlantique

◆ Établissement public ■ Établissement privé sous contrat ✦ Établissement privé hors contrat ▲ Établissement privé reconnu  
● Établissement consulaire (dépend d'une chambre de commerce et d'industrie ou d'une chambre de métiers) ▼ CFA (Centre de formation d'apprentis)

## Ancenis-Saint-Géréon

◆ CFP (CFPP d'Ancenis)  
47 boulevard Joseph Vincent, 44150 Ancenis-Saint-Géréon. ☎ 02 40 96 41 20  
[www.ancenis.fr/C-F-P-P-Centre-de-Formation.html](http://www.ancenis.fr/C-F-P-P-Centre-de-Formation.html)  
Sans hébergement

◆ Lycée polyvalent Joubert Emilien Maillard 160 rue du Pressoir Rouge, 44150 Ancenis-Saint-Géréon Cedex. ☎ 02 40 83 00 25  
<http://joubert-maillard.paysdelaloire.e-lyco.fr/>  
Internat garçons-filles

■ Lycée Saint-Joseph 66 rue du Collège, 44153 Ancenis-Saint-Géréon Cedex. ☎ 02 40 96 03 16  
<http://stjosta.net>  
Sans hébergement

## Basse-Goulaine

◆ Lycée La Herdrie rue de la Basse Lande, 44115 Basse-Goulaine. ☎ 02 51 71 32 00  
<http://herdrie.e-lyco.fr>  
Sans hébergement

## Bouguenais

◆ Lycée professionnel Pablo Neruda Place Pablo Neruda, 44340 Bouguenais. ☎ 02 40 32 02 49  
<http://pablo-neruda.paysdelaloire.e-lyco.fr/>  
Sans hébergement

## Carquefou

▲ ICAM Nantes (Institut catholique d'arts et métiers - site de Nantes - ICAM intégré) 35 avenue du Champ de Manoeuvres, 44470 Carquefou. ☎ 02 40 52 40 52  
[www.icam.fr](http://www.icam.fr)  
Hébergement organisé hors établissement

▲ ICAM Nantes (Institut catholique d'arts et métiers - site de Nantes - Parcours ouvert) 35 avenue du Champ de Manoeuvre, 44470 Carquefou. ☎ 02 40 52 40 52  
[www.icam.fr](http://www.icam.fr)  
Hébergement organisé hors établissement

▲ ISEN Nantes (Institut supérieur de l'électronique et du numérique Yncréa Ouest - campus de Nantes) 35 avenue du Champ de Manoeuvre, 44470 Carquefou. ☎ 02 40 52 40 35  
<http://isen-nantes.fr/>  
Sans hébergement

◆ IUT de Nantes - site de Carquefou (Univ. de Nantes) 2 avenue du Professeur Jean Rouxel, 44470 Carquefou. ☎ 02 28 09 20 00  
[www.iutnantes.univ-nantes.fr/65315998/0/fiche\\_page/libre/&RH=1239086405713&RF=1183111171330](http://www.iutnantes.univ-nantes.fr/65315998/0/fiche_page/libre/&RH=1239086405713&RF=1183111171330)  
Sans hébergement

■ MFR Carquefou La Charmelière, avenue Cugnot, 44470 Carquefou. ☎ 02 40 52 79 82  
[www.mfr-carquefou.com](http://www.mfr-carquefou.com)  
Internat garçons-filles

## Châteaubriant

◆ IFSI (Institut de formation en soins infirmiers) Rue François 1er, 44146 Châteaubriant. ☎ 02 40 55 88 25  
[www.ch-chateaubriant.fr/](http://www.ch-chateaubriant.fr/)  
Sans hébergement

◆ Lycée polyvalent Guy Môquet - Etienne Lenoir 9 rue de l'Europe, 44146 Châteaubriant Cedex. ☎ 02 40 81 56 56  
<http://lenoir-moquet.paysdelaloire.e-lyco.fr>  
Internat garçons-filles

■ Lycée Saint-Joseph 13 A rue de la Libération, 44141 Châteaubriant Cedex. ☎ 02 40 28 15 25  
<http://stjo-chateaubriant.com>  
Sans hébergement

## Clisson

■ Lycée Charles Péguy 3 rue de la Sèvre - Gorges, 44190 Clisson Cedex. ☎ 02 40 54 48 00  
<http://aime.cesaire.paysdelaloire.e-lyco.fr/>  
Internat garçons-filles

◆ Lycée polyvalent Aimé Césaire 1 Esplanade d'Alatri, 44190 Clisson. ☎ 02 28 01 06 00  
<http://aime.cesaire.paysdelaloire.e-lyco.fr/>  
Internat garçons-filles

## Derval

■ Lycée Saint Clair Blain Derval 29 rue de Rennes, 44590 Derval. ☎ 02 40 07 72 72  
[www.lyceesaintclair.fr](http://www.lyceesaintclair.fr)  
Internat garçons-filles

## Guérande

▼ CFA Jules Rieffel - site de Guérande 12 rue de la Fauvette, 44350 Guérande ☎ 02 40 24 86 80  
<http://nantes-terre-atlantique.fr>  
Sans hébergement

◆ Lycée professionnel Olivier Guichard 12 rue de la Fauvette, 44350 Guérande. ☎ 02 40 24 93 10  
<http://guichard.paysdelaloire.e-lyco.fr/>  
Internat garçons-filles

## La Baule-Escoublac

◆ Lycée Grand Air 12 Avenue de Tréméac, 44503 La Baule-Escoublac Cedex. ☎ 02 40 11 58 00  
<http://grand-air.e-lyco.fr/lycee/>  
Internat garçons-filles

## Le Landreau

■ LEGTAP Briacé Briacé, 44430 Le Landreau. ☎ 02 40 06 43 33  
[www.briace.org](http://www.briace.org)  
Internat garçons-filles

## Nantes

✦ AGR (Atelier Guist'hau Rollin - L'école de l'image) 2 bis rue Rollin, 44100 Nantes. ☎ 02 40 73 18 25  
<http://agrnantes.fr>  
Hébergement non communiqué

● Audencia Business school 8 route de la Jonelière, 44312 Nantes Cedex 03. ☎ 02 40 37 34 34  
[www.audencia.com](http://www.audencia.com)  
Sans hébergement

● AUDENCIA (Audencia (ex. Ecole Atlantique de Commerce)) 4 rue Bisson, 44105 Nantes Cedex 04. ☎ 02 40 44 42 00  
<http://bachelors.audencia.com>  
Sans hébergement

◆ BACF (BACF) 4 rue du bois joli, 44200 Nantes. ☎ 02 40 89 99 40  
[www.bacf.fr](http://www.bacf.fr)  
Sans hébergement

✦ CESOL (Centre d'enseignement supérieur en optique lunetterie) 39 boulevard Einstein, 44323 Nantes. ☎ 02 85 52 02 02  
[www.cesol.education](http://www.cesol.education)  
Sans hébergement

▼ CFA Banque finance 12 rue Gaetan Rondeau, 44200 Nantes. ☎ 02 40 48 79 00  
[www.cfbp.fr/formations/formation-en-alternance](http://www.cfbp.fr/formations/formation-en-alternance)  
Sans hébergement

▼ CESI (CFA du CESI) 1 avenue Augustin Louis Cauchy, 44307 Nantes Cedex 03. ☎ 02 28 01 15 55  
[www.cesi-entreprises.fr/](http://www.cesi-entreprises.fr/)  
Hébergement non communiqué

▼ CFA IA (CFA IA) 3 boulevard du Bâtonnier Cholet, 44103 Nantes Cedex 4. ☎ 02 72 56 84 00  
[www.intelligence-apprentie.fr](http://www.intelligence-apprentie.fr)  
Hébergement organisé hors établissement

■ CFA Martello - Métiers de l'électricité 3 boulevard du Bâtonnier Cholet, 44100 Nantes. ☎ 02 40 40 66 67  
[www.martello-cfaelectricite.fr](http://www.martello-cfaelectricite.fr)  
Hébergement organisé hors établissement

◆ Cnam (Cnam) 25 boulevard Guy Mollet, 44311 Nantes Cedex 3. ☎ 02 40 16 10 95  
[www.cnam-paysdelaloire.fr/](http://www.cnam-paysdelaloire.fr/)  
Sans hébergement

◆ CRR (Conservatoire à rayonnement régional de Nantes) 4 rue Gaetan Rondeau, 44200 Nantes. ☎ 02 51 25 00 20  
[www.conservatoire.nantes.fr](http://www.conservatoire.nantes.fr)  
Sans hébergement

✦ e-artsup 16bis-18 rue de Flandres Dunkerque, 44100 Nantes. ☎ 01 44 08 00 05  
[www.e-artsup.net/e-artsup-nantes.html](http://www.e-artsup.net/e-artsup-nantes.html)  
Sans hébergement

✦ Ecole Brassart 4 - 6 rue d'Erlon, 44000 Nantes. ☎ 02 40 69 20 14  
[www.brassart.fr](http://www.brassart.fr)  
Sans hébergement

◆ ECN (Ecole centrale de Nantes) (Univ. de Nantes) 1 rue de La Noë, 44321 Nantes Cedex 03. ☎ 02 40 37 16 00  
[www.ec-nantes.fr](http://www.ec-nantes.fr)  
Sans hébergement

✦ ECV (École de communication visuelle - ECV Atlantique) 17 rue Deshoulières, 44000 Nantes. ☎ 02 40 69 15 13  
[www.ecv.fr](http://www.ecv.fr)  
Sans hébergement

◆ Ecole de sages-femmes HME maternité 38 Bd Jean Monnet, 44093 Nantes. ☎ 02 40 08 46 10  
[www.chu-nantes.fr](http://www.chu-nantes.fr)  
Sans hébergement

■ ENACOM (Ecole nantaise de commerce) 6 rue Crébillon, 44000 Nantes. ☎ 02 40 48 40 24  
[www.enacom.fr](http://www.enacom.fr)  
Sans hébergement

■ ENSEC (Ecole nantaise supérieure d'enseignement commercial) 1 place de la Bourse, 44000 Nantes. ☎ 02 40 48 41 13  
[www.ensec.fr](http://www.ensec.fr)  
Sans hébergement

◆ ENSA (Ecole nationale supérieure d'architecture de Nantes) 6 quai François Mitterrand, 44262 Nantes Cedex. ☎ 02 40 16 01 21

<http://ensanantes.fr/>  
Sans hébergement

◆ ENSM (École nationale supérieure maritime) 38 rue Gabriel Péri, 44000 Nantes Cedex 04. ☎ 09 70 00 04 30  
[www.supmaritime.fr](http://www.supmaritime.fr)  
Hébergement organisé hors établissement

◆ ENSM Nantes (Ecole nationale supérieure maritime site de Nantes) 38 rue Gabriel Péri, 44000 Nantes Cedex 04. ☎ 09 70 00 04 30  
[www.supmaritime.fr](http://www.supmaritime.fr)  
Sans hébergement

◆ IMT Nantes (Ecole nationale supérieure Mines-Télécom Atlantique Bretagne Pays de la Loire de Nantes) La Chantrerie, 4 rue Alfred Kastler, 44307 Nantes Cedex 03. ☎ 02 51 85 81 00  
[www.imt-atlantique.fr](http://www.imt-atlantique.fr)  
Hébergement organisé hors établissement

◆ ONIRIS (École nationale vétérinaire, agroalimentaire et de l'alimentation de Nantes-Atlantique) rue de la Géraudière, 44322 Nantes Cedex 03. ☎ 02 51 78 54 54  
[www.oniris-nantes.fr](http://www.oniris-nantes.fr)  
Hébergement organisé hors établissement

◆ ONIRIS (École nationale vétérinaire, agroalimentaire et de l'alimentation de Nantes-Atlantique Coursus Vétérinaire) Atlanpole, La Chantrerie, 44307 Nantes Cedex 03. ☎ 02 40 68 77 77  
[www.oniris-nantes.fr](http://www.oniris-nantes.fr)  
Sans hébergement

✦ Ecole Pivaut supérieure technique privée d'arts appliqués 26 rue Henri Cochand, 44000 Nantes. ☎ 02 40 29 15 92  
[www.ecole-pivaut.fr](http://www.ecole-pivaut.fr)  
Sans hébergement

◆ Polytech Nantes (Ecole polytechnique universitaire de l'université de Nantes) (Univ. de Nantes) Rue Christian Pauc, 44306 Nantes Cedex 03. ☎ 02 40 68 32 00  
[www.polytech.univ-nantes.fr](http://www.polytech.univ-nantes.fr)  
Sans hébergement

✦ EPITECH (Ecole pour l'informatique et les nouvelles technologies) 5 rue d'Alger, 44100 Nantes. ☎ 01 44 08 00 11  
[www.epitech.eu](http://www.epitech.eu)  
Sans hébergement

✦ EPSI (Ecole privée des sciences informatiques Nantes - EPSI) 16 boulevard du général de Gaulle, 44200 Nantes. ☎ 02 40 76 60 87  
[www.epsi.fr](http://www.epsi.fr)  
Sans hébergement

✦ Ecole Silvya Terrade Nantes 1 place de la Galarne, 44200 Nantes. ☎ 02 40 20 38 34  
[www.groupe-terrade.com](http://www.groupe-terrade.com)  
Sans hébergement

◆ ESBANM (Ecole supérieure des beaux-arts de Nantes Métropole) 2 rue Frida Kahlo, 44200 Nantes. ☎ 02 55 58 65 00  
[www.beauxartsnantes.fr](http://www.beauxartsnantes.fr)  
Sans hébergement

✦ ESPI (Ecole supérieure des professions immobilières - campus Nantes) Parc d'affaires de la rivière, 285 rue Louis de Broglie, 44323 Nantes Cedex 3. ☎ 02 40 49 87 46  
[www.groupe-espi.fr](http://www.groupe-espi.fr)  
Sans hébergement

- ▲ **ESB (Ecole supérieure du bois)**  
Atlantpôle, rue Christian Pauc, 44306  
Nantes Cedex 03. ☎ 02 40 18 12 12  
[www.esb-campus.fr](http://www.esb-campus.fr)  
Sans hébergement
- ❖ **ESMA (ESMA Cinécratis Nantes) 6**  
rue René Siegfried, 44000 Nantes.  
☎ 02 40 74 00 32  
[www.cinecreatis.net/](http://www.cinecreatis.net/)  
Sans hébergement
- ❖ **Etudia** Parc d'affaires de la rivière, 10  
rue Louis de Broglie, 44323 Nantes.  
☎ 02 40 50 87 82  
[www.etudia.fr](http://www.etudia.fr)  
Sans hébergement
- ❖ **EUREKA Formation** 43 rue du Pré  
Gauchet, 44000 Nantes.  
☎ 02 51 89 04 89  
[www.eurekaformation.fr](http://www.eurekaformation.fr)  
Sans hébergement
- ◆ **faculté de droit et des sciences  
politiques** (Univ. de Nantes) chemin  
de la Censive du Tertre, 44313 Nantes  
Cedex 03. ☎ 02 40 14 15 15  
[www.univ-nantes.fr/12059518/0/  
fiche\\_\\_pagelibre](http://www.univ-nantes.fr/12059518/0/fiche__pagelibre)  
Sans hébergement
- ◆ **Faculté de psychologie** (Univ. de  
Nantes) Rue de la Censive du Tertre,  
44312 Nantes Cedex 03.  
☎ 02 40 14 10 20  
[www.psychologie.univ-nantes.fr/](http://www.psychologie.univ-nantes.fr/)  
Sans hébergement
- ◆ **Faculté des langues et cultures étran-  
gères** (Univ. de Nantes) Chemin la Censive  
du tertre, 44312 Nantes Cedex 3.  
☎ 02 40 14 10 99  
[www.univ-nantes.fr/langues](http://www.univ-nantes.fr/langues)  
Sans hébergement
- **GRAFIPOLIS** 1 place Albert Camus,  
44275 Nantes Cedex 2.  
☎ 02 40 50 24 22  
[www.grafipolis.fr](http://www.grafipolis.fr)  
Hébergement organisé hors établissement
- ❖ **IDESIA (IDESIA Formations)**  
Immeuble l'Acropole, 1 allée Baco,  
44000 Nantes. ☎ 02 28 44 25 11  
[www.idesia-formations.fr/](http://www.idesia-formations.fr/)  
Sans hébergement
- ▲ **IDRAC (IDRAC Business School)**  
Campus de Nantes, 16 boulevard Génér-  
al De Gaulle, 44200 Nantes.  
☎ 02 40 29 38 14  
[www.ecoles-idrac.com](http://www.ecoles-idrac.com)  
Sans hébergement
- ❖ **IFAG (Institut de formation aux  
affaires et à la gestion)** Campus de  
Nantes, 16 boulevard du Général de  
Gaulle, 44200 Nantes. ☎ 02 85 52 64 41  
[www.ifag.com](http://www.ifag.com)  
Sans hébergement
- ◆ **IFMEM (Institut de formation de  
manipulateurs d'électroradiologie  
médicale)** 50 route St-Sébastien-Sur-  
Loire, 44093 Nantes Cedex 01.  
☎ 02 40 84 68 36  
[www.chu-nantes.fr](http://www.chu-nantes.fr)  
Sans hébergement
- ◆ **IFSI (Institut de formation en soins  
infirmiers du CHU de Nantes)** 50 route de  
Saint-Sébastien, 44093 Nantes Cedex 01.  
☎ 02 40 84 67 03 ou 62  
[www.chu-nantes.fr/institut-de-formation-  
en-soins-infirmiers-ifs-i-3584.kjsp?RH=15  
18010367163&RF=PRESENTATION\\_IFSI](http://www.chu-nantes.fr/institut-de-formation-<br/>en-soins-infirmiers-ifs-i-3584.kjsp?RH=15<br/>18010367163&RF=PRESENTATION_IFSI)  
Sans hébergement
- ◆ **Institut de géographie et aménage-  
ment régional** (Univ. de Nantes) Chemin  
la Censive du Tertre, 44312 Nantes  
Cedex 3. ☎ 02 53 48 75 00  
[www.igarun.univ-nantes.fr](http://www.igarun.univ-nantes.fr)  
Sans hébergement
- ◆ **IPAG (Institut de préparation à  
l'administration générale)** (Univ. de  
Nantes) Chemin de la Censive du Tertre,  
44313 Nantes Cedex 03. ☎ 02 40 14 16 11  
[www.univ-nantes.fr/ipag](http://www.univ-nantes.fr/ipag)  
Sans hébergement
- ◆ **IEMN - IAE (Institut d'économie  
et de management de Nantes - IAE)**  
(Univ. de Nantes) Chemin de la Censive  
du Tertre, 44322 Nantes Cedex 03.  
☎ 02 40 14 17 17  
[www.iemniae.univ-nantes.fr/](http://www.iemniae.univ-nantes.fr/)  
Sans hébergement
- ❖ **ICEE (Institut des carrières euro-  
péennes de l'expertise)** 17 boulevard  
des Martyrs Nantais de la Résistance,  
44000 Nantes. ☎ 02 40 35 36 37  
[www.icee.fr](http://www.icee.fr)  
Sans hébergement
- **IMS (Institut des métiers de l'enseigne-  
ment supérieur)** 7 rue de Bréa,  
44021 Nantes Cedex 01. ☎ 02 51 84 52 52  
[www.ims-nantes.com](http://www.ims-nantes.com)  
Sans hébergement
- ▲ **INFN (Institut national des forma-  
tions notariales)** 119 rue de Coulmiers,  
44000 Nantes. ☎ 02 40 74 08 76  
[www.ecole-notariat.com](http://www.ecole-notariat.com)  
Sans hébergement
- ❖ **ISG (Institut supérieur de gestion)**  
Campus de Nantes, 15 rue Lamoricière,  
44000 Nantes. ☎ 02 57 22 08 00  
[www.isg.fr/bm](http://www.isg.fr/bm)  
Sans hébergement
- ❖ **ISME (Institut supérieur de  
management des entreprises)** 6 rue du  
Moulin de la Halvèque, 44000 Nantes.  
☎ 02 40 50 56 37  
[www.isme.fr/](http://www.isme.fr/)  
Sans hébergement
- ❖ **ISO (Institut supérieur d'optique)** 3  
rue Fulton, 44000 Nantes.  
☎ 02 51 81 05 00  
[www.iso.fr](http://www.iso.fr)  
Sans hébergement
- ❖ **ISEFAC BACHELOR (Institut  
supérieur européen de formation par  
l'action)** Campus de Nantes, 28 rue  
Armand Brossard, 44000 Nantes.  
☎ 02 40 33 30 83  
[www.isefac-bachelor.fr](http://www.isefac-bachelor.fr)  
Sans hébergement
- ❖ **IRSS (IRSS)** 10 bis rue René Viviani,  
44200 Nantes. ☎ 02 40 48 68 68  
[www.irss.fr/ecoles/irss-nantes](http://www.irss.fr/ecoles/irss-nantes)  
Sans hébergement
- ❖ **ISEG - Digital Marketing and  
Communication School** 8 rue de Bréa,  
44000 Nantes. ☎ 02 40 89 07 52  
[www.iseg.fr](http://www.iseg.fr)  
Sans hébergement
- ◆ **IUT de Nantes - site de Nantes** (Univ.  
de Nantes) 3 rue du Maréchal Joffre,  
44041 Nantes Cedex 01. ☎ 02 40 30 60 90  
[www.iut-nantes.univ-nantes.fr](http://www.iut-nantes.univ-nantes.fr)  
Sans hébergement
- ◆ **Le Pont supérieur** 4 bis rue Gaëtan  
Rondeau, 44200 Nantes.  
☎ 02 40 89 90 50  
[www.lepontsuperieur.eu](http://www.lepontsuperieur.eu)  
Sans hébergement
- ▲ **L'École de design Nantes Atlantique**  
Atlantpôle La chantrerie, Rue Christian Pauc,  
44306 Nantes Cedex 03. ☎ 02 51 13 50 70  
[www.lecolededesign.com](http://www.lecolededesign.com)  
Sans hébergement
- ❖ **LISAA (L'institut supérieur des arts  
appliqués - LISAA)** 13 rue Baron, 44000  
Nantes. ☎ 02 40 20 30 50  
[www.lisaa.com](http://www.lisaa.com)  
Hébergement organisé hors établissement
- ◆ **LPA de Nantes Grand Blottereau**  
34 chemin du Ponceau, 44300 Nantes.  
☎ 02 40 49 39 98  
[www.nantes-terre-atlantique.fr](http://www.nantes-terre-atlantique.fr)  
Internat garçons-filles
- ◆ **Lycée Albert Camus** 11 rue Etienne  
Coutan, 44107 Nantes Cedex 4.  
☎ 02 51 80 64 64  
<http://camus.e-lyco.fr>  
Sans hébergement
- **Lycée Blanche de Castille** 43-45  
boulevard Jules Verne, 44319 Nantes.  
☎ 02 40 52 54 60  
[www.blanchecastille.com](http://www.blanchecastille.com)  
Internat filles
- ◆ **Lycée Carcouet** 115 boulevard du  
Massacre, 44184 Nantes Cedex 04.  
☎ 02 40 16 18 18  
<http://carcouet.paysdelaloire.e-lyco.fr>  
Sans hébergement
- ◆ **Lycée Clemenceau** 1 rue Georges  
Clemenceau, 44042 Nantes Cedex 01.  
☎ 02 51 81 86 10  
[http://lcclemenceau.paysdelaloire.e-  
lyco.fr](http://lcclemenceau.paysdelaloire.e-<br/>lyco.fr)  
Internat garçons-filles
- **Lycée Externat Chavagnes** 31  
avenue Camus, 44042 Nantes Cedex 01.  
☎ 02 40 20 00 60  
[www.eden-fa.com/](http://www.eden-fa.com/)  
Sans hébergement
- ◆ **Lycée Gabriel Guist'hau** 3 rue du  
Bocage, 44042 Nantes Cedex 01.  
☎ 02 51 84 82 20  
<http://guisthau.e-lyco.fr/>  
Internat filles
- **Lycée général et technologique  
privé Saint-Félix - La Salle** 27 rue du  
ballet, 44001 Nantes Cedex 1.  
☎ 02 44 76 35 00  
[www.stfelixlasalle.fr](http://www.stfelixlasalle.fr)  
Internat garçons-filles
- **Lycée général et technologique  
privé Saint-Stanislas** 2 rue Saint-Sta-  
nislas, 44000 Nantes. ☎ 02 40 20 17 50  
[www.saintstanislas.eu/le-lycee-saint-  
stanislas-nantes](http://www.saintstanislas.eu/le-lycee-saint-<br/>stanislas-nantes)  
Sans hébergement
- ◆ **Lycée La Colinière** 129 rue du  
Landreau, 44319 Nantes Cedex 3.  
☎ 02 40 93 93 33  
<http://coliniere.e-lyco.fr/>  
Internat garçons-filles
- **Lycée La Perverie** 63 rue de la  
Perverie, 44322 Nantes Cedex 03.  
☎ 02 40 14 53 70  
[www.perverie.com](http://www.perverie.com)  
Internat garçons-filles
- ◆ **Lycée Livet** 16 rue Dufour, 44042  
Nantes Cedex 01. ☎ 02 51 81 23 23  
<http://livet.e-lyco.fr/>  
Internat garçons-filles
- ◆ **Lycée Nelson Mandela** 10 rue Pierre  
Vidal Naquet, 44265 Nantes Cedex 02.  
☎ 02 51 72 86 60  
[http://nelson-mandela.paysdelaloire.  
e-lyco.fr](http://nelson-mandela.paysdelaloire.<br/>e-lyco.fr)  
Internat garçons-filles
- ◆ **Lycée polyvalent Gaspard Monge -  
La Chauvinière** 2 rue de la Fantaisie,  
44322 Nantes Cedex 3. ☎ 02 40 16 71 00  
<http://lyc-mongechauviniere.e-lyco.fr>  
Internat garçons-filles
- **IFOM (Lycée polyvalent IFOM)**  
17 boulevard des Martyrs Nantais,  
44200 Nantes. ☎ 02 40 47 67 28  
[www.cofap-ifom-formation.com](http://www.cofap-ifom-formation.com)  
Sans hébergement
- ◆ **Lycée polyvalent Les Bourdonnières**  
Rue de la Perrière, 44265 Nantes Cedex  
02. ☎ 02 40 34 02 60  
<http://bourdonnieres.e-lyco.fr/>  
Internat garçons-filles
- **Lycée polyvalent Sacré-Coeur**  
La Salle 3 rue Francis Portais, 44104  
Nantes Cedex 4. ☎ 02 40 46 49 92  
[www.sacrecoeur.nantes.e-lyco.fr](http://www.sacrecoeur.nantes.e-lyco.fr)  
Internat garçons-filles
- **Lycée polyvalent Saint-Pierre La  
Joliverie - Pôle des arts graphiques**  
2 place Albert Camus, 44265 Nantes  
Cedex 2. ☎ 02 40 80 82 03  
[www.la-joliverie.com/pole-arts-  
graphiques/](http://www.la-joliverie.com/pole-arts-<br/>graphiques/)  
Internat garçons-filles
- **Lycée polyvalent Talensac-Jeanne  
Bernard** 18 rue Talensac, 44002 Nantes  
Cedex 1. ☎ 02 51 72 95 10  
[www.talensac.com](http://www.talensac.com)  
Internat garçons-filles
- ◆ **Lycée professionnel François Arago**  
23 rue du Recteur Schmitt, 44322  
Nantes Cedex 03. ☎ 02 40 74 25 10  
<http://arago.paysdelaloire.e-lyco.fr>  
Hébergement organisé hors établissement
- **Lycée Saint-Joseph du Loquidy**  
73 boulevard Michelet, 44322 Nantes  
Cedex 03. ☎ 02 40 74 03 12  
[www.loquidy.net](http://www.loquidy.net)  
Sans hébergement
- ❖ **MJM (MJM Graphic Design)** 9 rue  
Dugommier, 44000 Nantes.  
☎ 02 51 84 06 33  
[www.mjm-design.com/ecole/nantes](http://www.mjm-design.com/ecole/nantes)  
Sans hébergement
- ❖ **Y-NOV (Nantes Y-NOV)** 20 bd du  
Général de Gaulle, 44000 Nantes.  
☎ 02 28 44 04 40  
[www.ynov.com](http://www.ynov.com)  
Sans hébergement
- ▼ **Pôle formation Pays de la Loire  
UIMM - Centre de Nantes** 41 boulevard  
des Batignolles, 44328 Nantes Cedex 3.  
☎ 02 51 13 21 51  
[www.formation-industries-paysdelaloire.fr](http://www.formation-industries-paysdelaloire.fr)  
Sans hébergement
- **SCIENCESCOM (SciencesCom)** 41  
bd de la Prairie au Duc, 44200 Nantes  
Cedex 01. ☎ 02 40 44 90 00  
<http://sciencescom.audencia.com>  
Sans hébergement
- ❖ **SUP' DE COM (SUP' DE COM école  
supérieure de communication)** 16  
boulevard Général de Gaulle, 44200  
Nantes. ☎ 02 72 34 18 12  
[www.ecoles-supdecom.com](http://www.ecoles-supdecom.com)  
Sans hébergement
- ❖ **SUPINFO (SUPINFO - Ecole  
supérieure d'informatique)** résidence  
Playtime, 10-12 rue René Viviani, 44200  
Nantes. ☎ 01 53 35 97 00  
[www.supinfo.com](http://www.supinfo.com)  
Sans hébergement
- ◆ **UFR de lettres et langages** (Univ.  
de Nantes) Rue de la Censive du Tertre,  
44312 Nantes Cedex 03.  
☎ 02 40 14 10 20  
[www.lettreslangages.univ-nantes.fr](http://www.lettreslangages.univ-nantes.fr)  
Sans hébergement
- ◆ **UFR de médecine et techniques  
médicales** (Univ. de Nantes) 1 rue  
Gaston Veil, 44035 Nantes Cedex 01.  
☎ 02 40 41 28 28  
[www.medecine.univ-nantes.  
fr/09431259/0/fiche\\_\\_pagelibre/](http://www.medecine.univ-nantes.<br/>fr/09431259/0/fiche__pagelibre/)  
Sans hébergement
- ◆ **UFR de sciences et techniques**  
(Univ. de Nantes) 2 rue de la Houssi-  
nière, 44037 Nantes Cedex 03.  
☎ 02 51 12 52 12  
[www.sciences-techniques.univ-nantes.fr/](http://www.sciences-techniques.univ-nantes.fr/)  
Sans hébergement

◆ UFR de sciences pharmaceutiques (Univ. de Nantes) 9 rue Bias, 44035 Nantes Cedex 01. ☎ 02 53 48 00 99 [www.pharmacie.univ-nantes.fr/](http://www.pharmacie.univ-nantes.fr/) Sans hébergement

◆ UFR de sociologie (Univ. de Nantes) Rue de la Censive du Tertre, 44312 Nantes Cedex 03. ☎ 02 40 14 10 03 [www.socio.univ-nantes.fr](http://www.socio.univ-nantes.fr) Sans hébergement

◆ UFR d'Histoire, histoire de l'art et archéologie (Univ. de Nantes) Chemin de la Censive du Tertre, 44312 Nantes Cedex 03. ☎ 02 40 14 11 03 [www.histoire.univ-nantes.fr](http://www.histoire.univ-nantes.fr) Sans hébergement

◆ UFR d'odontologie (Univ. de Nantes) Place Alexis Ricordeau, 44042 Nantes Cedex 01. ☎ 02 40 41 29 21 [www.odontologie.univ-nantes.fr/](http://www.odontologie.univ-nantes.fr/) Sans hébergement

◆ UFR STAPS (UFR sciences et techniques des activités physiques et sportives) (Univ. de Nantes) 25 bis boulevard Guy Mollet, 44322 Nantes Cedex 03. ☎ 02 51 83 72 00 [www.staps.univ-nantes.fr/](http://www.staps.univ-nantes.fr/) Sans hébergement

◆ Webstart 9 rue Dugommier, 44000 Nantes. ☎ 02 44 76 29 60 <http://ecole-webstart.com/> Sans hébergement

## Orvault

◆ IMIE (Ecole de la filière numérique de Nantes) 213 route de Rennes, 44700 Orvault. ☎ 02 28 01 37 54 <http://imie-ecole-informatique.fr/campus/nantes.html> Sans hébergement

◆ Lycée polyvalent Nicolas Appert 24 avenue de la Cholière, 44700 Orvault. ☎ 02 51 78 22 00 <http://appert.e-lyco.fr/> Internat garçons-filles

## Pornic

◆ Lycée du pays de Retz 1 rue Georges Charpak, 44211 Pornic Cedex. ☎ 02 40 82 40 19 <http://paysderetz.e-lyco.fr> Sans hébergement

## Rezé

■ ARIFTS - site nantais Cité de la formation santé social, 10 rue Marion Cahour, 44400 Rezé. ☎ 02 40 75 69 94 [www.arifts.fr](http://www.arifts.fr) Sans hébergement

■ IFSI (Ecole de la Croix-Rouge française IFSI 44) 1er étage, 6 rue de la gare, 44400 Rezé. ☎ 02 40 14 87 32 <http://irfss-pays-de-loire.croix-rouge.fr> Sans hébergement

■ UCO (Faculté libre de l'ouest - UCO Nantes) (UCO d'Angers) 31 rue des Nau-dières, 44400 Rezé. ☎ 02 40 20 82 52 <http://nantes.uco.fr/fr> Sans hébergement

◆ Lycée Jean Perrin 20 rue du Château de Rezé, 44400 Rezé. ☎ 02 40 32 44 00 <http://perrin-goussier.paysdelaloire.e-lyco.fr> Internat garçons-filles

◆ Lycée professionnel Louis-Jacques Goussier 20 rue du Château de Rezé, 44400 Rezé. ☎ 02 40 32 44 00 <http://perrin-goussier.paysdelaloire.e-lyco.fr> Internat garçons-filles

## Sainte-Luce-sur-Loire

■ CFATL - AFTRAL (CFA du Transport et de la Logistique) ZAC de la Maison neuve, 2 rue Jean Mermoz, 44980 Sainte-Luce-sur-Loire. ☎ 02 40 18 13 13 [www.aftral.com](http://www.aftral.com) Sans hébergement

◆ ISTEI (Institut supérieur du transport et de la logistique internationale) ZAC Maison Neuve, 2 rue Jean Mermoz, 44980 Sainte-Luce-sur-Loire Cedex. ☎ 02 40 18 13 20 [www.aftral.com/ecoles/isteli/nantes](http://www.aftral.com/ecoles/isteli/nantes) Sans hébergement

● URMA - CIFAM 44 - site de Sainte-Luce-sur-Loire Place Jacques Chesne, 44983 Sainte-Luce-sur-Loire Cedex. ☎ 02 40 18 96 96 [www.urmapaysdelaloire.fr/](http://www.urmapaysdelaloire.fr/) Hébergement organisé hors établissement

## Saint-Gildas-des-Bois

■ Lycée privé Gabriel Deshayes 4 route de Redon, 44530 Saint-Gildas-des-Bois. ☎ 02 40 00 76 76 [www.gabriel-deshayes.org](http://www.gabriel-deshayes.org) Sans hébergement

## Saint-Herblain

▼ BTP CFA ST HRB (BTP CFA Loire Atlantique site de Saint Herblain) 27 rue de la Rivaudière, 44802 Saint-Herblain Cedex. ☎ 02 40 92 17 54 [www.cfabtp44.com](http://www.cfabtp44.com) Internat garçons-filles

◆ CAP VERS 4 chemin de la Chatterie, 44800 Saint-Herblain. ☎ 02 40 89 95 10 [www.cap-vers.fr](http://www.cap-vers.fr) Sans hébergement

◆ COMET (Centre de formation Comet) 319 route de Vannes, 44800 Saint-Herblain. ☎ 02 40 08 25 70 [www.centre-comet-formation.com/formations-paramedicales-et-sociales](http://www.centre-comet-formation.com/formations-paramedicales-et-sociales) Sans hébergement

■ CFA de la coiffure et de l'esthétique 3 rue Vasco de Gama, 44800 Saint-Herblain. ☎ 02 40 71 06 50 [www.cfa-coiffure-esthetique.fr](http://www.cfa-coiffure-esthetique.fr) Sans hébergement

◆ Ecole internationale Tunon 4 chemin de la Chatterie, 44800 Saint-Herblain. ☎ 02 51 82 25 25 [www.ecole-tunon.com](http://www.ecole-tunon.com) Hébergement non communiqué

▲ ENI (ENI Ecole informatique) ZAC du Moulin Neuf, 2 B rue Benjamin Franklin, 44801 Saint-Herblain. ☎ 02 28 03 17 28 [www.eni-ecole.fr](http://www.eni-ecole.fr) Hébergement non communiqué

■ IDHEO (Institut des hautes études ostéopathiques) Parc de l'Angevinière - Bâtiment F, 15 boulevard Marcel Paul, 44860 Saint-Herblain. ☎ 02 28 07 29 28 [www.idheo.com](http://www.idheo.com) Sans hébergement

▲ ITII Pays Loire (Institut des techniques d'ingénieur de l'industrie des Pays de la Loire) Parc Solaris - Bât Arkam, 10 chemin du Vigneau, 44803 Saint-Herblain Cedex. ☎ 02 28 03 69 06 [www.itii-pdl.com](http://www.itii-pdl.com) Sans hébergement

◆ LEGTA Jules Rieffel 5 rue de la Syonnaire, 44817 Saint-Herblain Cedex. ☎ 02 40 94 99 30 [www.julesrieffel.educagri.fr](http://www.julesrieffel.educagri.fr) Internat garçons-filles

◆ MBWAY (Mbay) 4 chemin de la Chatterie, 44800 Saint-Herblain. ☎ 02 40 89 95 17 [www.mbay.com/ecole-commerce-nantes](http://www.mbay.com/ecole-commerce-nantes) Sans hébergement

◆ PIGIER Perform (Pigier performance) 4 chemin de la Chatterie, 44800 Saint-Herblain. ☎ 02 40 35 28 82 [www.pigier.com/pigier-performance/pigier-performance/nantes](http://www.pigier.com/pigier-performance/pigier-performance/nantes) Sans hébergement

## Saint-Nazaire

▲ CESI (CESI Ecole d'ingénieurs - campus de Saint-Nazaire) Campus Gavy, boulevard de l'Université, 44603 Saint-Nazaire. ☎ 02 40 00 17 00 <http://ecole-ingenieurs.cesi.fr> Hébergement organisé hors établissement

▲ CESI (CESI Ecole d'ingénieurs informatique - campus de Saint-Nazaire) Campus Gavy Océanis, 1 boulevard de l'Université, 44603 Saint-Nazaire. ☎ 02 40 00 17 00 <http://ecole-ingenieurs.cesi.fr> Sans hébergement

▼ IA (CFA IA - Maison de l'apprentissage) Maison de l'apprentissage, 66 rue Michel Ange, 44600 Saint-Nazaire Cedex. ☎ 02 28 54 17 01 [www.intelligence-apprentie.fr](http://www.intelligence-apprentie.fr) Sans hébergement

◆ Cnam Annexe de Nantes campus Gavy Océanis, boulevard de l'Université, 44603 Saint-Nazaire. ☎ 02 40 90 50 00 [www.cnam-paysdelaloire.fr/saint-nazaire-878343.kjsp](http://www.cnam-paysdelaloire.fr/saint-nazaire-878343.kjsp) Sans hébergement

◆ Polytech Nantes (Ecole polytechnique universitaire de l'université de Nantes) (Univ. de Nantes) Gavy-Océanis, boulevard de l'université, 44603 Saint-Nazaire Cedex. ☎ 02 40 90 50 30 [www.polytech.univ-nantes.fr](http://www.polytech.univ-nantes.fr) Sans hébergement

◆ Polytech (Ecole polytechnique universitaire de l'université de Nantes - site de Saint-Nazaire) (Univ. de Nantes) Gavy-Océanis, boulevard de l'université, 44603 Saint-Nazaire Cedex. ☎ 02 40 90 50 30 [www.polytech.univ-nantes.fr](http://www.polytech.univ-nantes.fr) Sans hébergement

◆ IFSI (Institut de formation en soins infirmiers Gavy Centre hospitalier de Saint-Nazaire) Centre Hospitalier "Gavy", 21 chemin des Infirmières, 44606 Saint-Nazaire. ☎ 02 40 70 08 11 [www.hopital-saintnazaire.fr](http://www.hopital-saintnazaire.fr) Sans hébergement

◆ IUT de Saint-Nazaire (Univ. de Nantes) 58 rue Michel Ange, 44606 Saint-Nazaire Cedex. ☎ 02 40 17 81 59 [www.iut-sn.univ-nantes.fr](http://www.iut-sn.univ-nantes.fr) Sans hébergement

◆ Lycée Aristide Briand 10 boulevard de Coubertin, 44606 Saint-Nazaire Cedex. ☎ 02 40 00 25 25 <http://aristide-briand.paysdelaloire.e-lyco.fr/> Internat garçons-filles

■ Lycée des métiers Sainte-Anne 250 boulevard Laennec, 44600 Saint-Nazaire. ☎ 02 40 17 12 00 [www.lycee-sainte-anne.fr](http://www.lycee-sainte-anne.fr) Internat garçons-filles

■ Lycée Notre-Dame d'Espérance 15 rue du Bois Savary, 44615 Saint-Nazaire Cedex. ☎ 02 40 01 81 82 [www.lycee-notredame.fr](http://www.lycee-notredame.fr) Internat garçons-filles

◆ Lycée professionnel Brossaud-Blanchon 10 avenue de Coubertin, 44616 Saint-Nazaire Cedex. ☎ 02 40 53 30 02

<http://brossaud-blanchon.paysdelaloire.e-lyco.fr> Internat garçons-filles

◆ Lycée professionnel Heinlex 1 rue Einstein, 44600 Saint-Nazaire. ☎ 02 40 70 49 28

<http://heinlex.paysdelaloire.e-lyco.fr/> Hébergement organisé hors établissement

■ Lycée professionnel privé Le Masle 9 rue Dufrenoy, 44612 Saint-Nazaire Cedex. ☎ 02 40 22 41 85 [www.lpplemasle.com](http://www.lpplemasle.com) Sans hébergement

▼ Pôle formation Pays de la Loire UIMM - Centre de Saint-Nazaire 34 rue de l'étoile du matin, 44600 Saint-Nazaire. ☎ 02 40 53 85 47 [www.formation-industries-paysdelaloire.fr](http://www.formation-industries-paysdelaloire.fr) Sans hébergement

● URMA - CIFAM 44 - site de la Maison de l'apprentissage 66 rue Michel Ange, 44600 Saint-Nazaire Cedex ☎ 02 28 54 17 01 [www.urmapaysdelaloire.fr](http://www.urmapaysdelaloire.fr) Sans hébergement

## Saint-Nicolas-de-Redon

▼ CFA AFPI (Pôle formation des industries technologiques - Centre de Saint-Nicolas-de-Redon) 25 rue Tabago, 44460 Saint-Nicolas-de-Redon. ☎ 02 23 10 04 69 [www.formation-industries.bzh.fr](http://www.formation-industries.bzh.fr) Sans hébergement

## Saint-Sébastien-sur-Loire

▲ CFA La Joliverie 141 bis route de Clisson, 44232 Saint-Sébastien-sur-Loire Cedex. ☎ 02 51 71 36 20 [www.la-joliverie.com](http://www.la-joliverie.com) Sans hébergement

◆ Institut régional de formation aux métiers de la rééducation et de la réadaptation des Pays de la Loire 54 rue de la Baugerie, 44230 Saint-Sébastien-sur-Loire. ☎ 02 51 79 09 79 [www.ifm3r.eu](http://www.ifm3r.eu) Sans hébergement

■ Institut régional de formation aux métiers de la rééducation et de la réadaptation des Pays de la Loire 54 rue de la Baugerie, 44230 Saint-Sébastien-sur-Loire. ☎ 02 51 79 09 79 [www.ifm3r.eu](http://www.ifm3r.eu) Sans hébergement

■ Lycée polyvalent la Baugerie 38 boulevard des Pas Enchantés, 44232 Saint-Sébastien-sur-Loire Cedex. ☎ 02 40 80 66 95 [www.lycee-baugerie.org](http://www.lycee-baugerie.org) Internat garçons-filles

■ Lycée polyvalent Saint-Joseph La Joliverie 141 route de Clisson, 44232 Saint-Sébastien-sur-Loire Cedex. ☎ 02 40 80 25 80 [www.la-joliverie.com](http://www.la-joliverie.com) Internat garçons-filles

■ Lycée polyvalent Saint-Pierre La Joliverie 141 route de Clisson, 44232 Saint-Sébastien-sur-Loire Cedex. ☎ 02 40 80 82 00 [www.la-joliverie.com](http://www.la-joliverie.com) Internat garçons-filles

◆ Lycée professionnel les Savarières 5 avenue de Glinde, 44230 Saint-Sébastien-sur-Loire. ☎ 02 40 80 54 84 <http://savariere.e-lyco.fr> Internat garçons-filles



## 49 Maine-et-Loire

◆ Établissement public ■ Établissement privé sous contrat ✦ Établissement privé hors contrat ▲ Établissement privé reconnu  
● Établissement consulaire (dépend d'une chambre de commerce et d'industrie ou d'une chambre de métiers) ▼ CFA (Centre de formation d'apprentis)

## Angers

- ◆ **AGROCAMPUS (AGROCAMPUS OUEST Angers)** 2 rue André le Nôtre, 49045 Angers Cedex 01. ☎ 02 41 22 54 54  
[www.agrocampus-ouest.fr](http://www.agrocampus-ouest.fr)  
Hébergement organisé hors établissement
- **antenne CFA Banque finance - site d'Angers** 13 allée François Mitterrand, 49000 Angers. ☎ 02 40 48 79 00  
[www.cfbb.fr/formations/formation-alternance](http://www.cfbb.fr/formations/formation-alternance)  
Sans hébergement
- **ARIFTS - site angevin** 6 rue Georges Morel, 49000 Angers. ☎ 02 41 48 20 22  
[www.arifts.fr](http://www.arifts.fr)  
Sans hébergement
- ◆ **ENSAM Angers (Arts et Métiers Paris - Centre d'Angers)** 2 boulevard du Ronceray, 49035 Angers Cedex. ☎ 02 41 20 73 73  
[www.artsetmetiers.fr](http://www.artsetmetiers.fr)  
Hébergement organisé hors établissement
- ▼ **BT CFA 49 (BTP CFA Maine-et-Loire)** 1 rue Darwin, 49045 Angers Cedex 01. ☎ 02 41 72 13 40  
[www.btpcfa49.com](http://www.btpcfa49.com)  
Hébergement organisé hors établissement
- **CIDEF (Centre international d'études françaises)** (UCO d'Angers) 3 place André Leroy, 49008 Angers Cedex 01. ☎ 02 41 81 66 30  
[www.cidef.uco.fr/](http://www.cidef.uco.fr/)  
Hébergement organisé hors établissement
- ✦ **CNDC (Centre national de danse contemporaine)** 17 rue de la tannerie, 49101 Angers Cedex 02. ☎ 02 44 01 22 66  
[www.cndc.fr](http://www.cndc.fr)  
Sans hébergement
- **Centre Pierre Cointreau NEGOVENTIS 49** Centre Pierre-Cointreau, 132 avenue de Lattre de Tassigny, 49003 Angers Cedex. ☎ 02 41 20 49 00  
[www.ccifformation49.fr](http://www.ccifformation49.fr)  
Sans hébergement
- **CFA de la CCI du Maine et Loire - Centre Pierre Cointreau Angers** Centre Pierre Cointreau, 132 avenue de Lattre de Tassigny, 49015 Angers Cedex 01. ☎ 02 41 20 53 60  
[www.ccifformation49.fr](http://www.ccifformation49.fr)  
Sans hébergement
- **Cnam-Iloris (Cnam-Iloris Institut de formation et de recherche en intervention sociale)** (CNAM) 4 rue Georges Morel, 49045 Angers Cedex 01. ☎ 02 41 22 17 30  
[www.cnam-paysdelaloire.fr/loris-br-formation-et-recherche-en-intervention-sociale-16778.kjsp](http://www.cnam-paysdelaloire.fr/loris-br-formation-et-recherche-en-intervention-sociale-16778.kjsp)  
Sans hébergement
- ◆ **CRR (Conservatoire à rayonnement régional)** 26 avenue Montaigne, 49000 Angers. ☎ 02 41 24 14 50  
[www.angers.fr/crr](http://www.angers.fr/crr)  
Sans hébergement
- ✦ **IMIE (Ecole de la filière numérique d'Angers)** centre Pierre Cointreau, 132 Avenue de Lattre de Tassigny, 49000 Angers. ☎ 02 41 66 67 66  
<http://imie-ecole-informatique.fr/campus/angers.html>  
Sans hébergement
- ◆ **Polytech Angers (Ecole polytechnique universitaire de l'université d'Angers)** (Univ. d'Angers) 62 avenue Notre Dame du Lac, 49000 Angers. ☎ 02 44 68 75 00  
[www.polytech-angers.fr](http://www.polytech-angers.fr)  
Sans hébergement
- ✦ **Ecole Silvya Terrade Angers** Place du chapeau de gendarme, 49000 Angers. ☎ 02 41 68 21 21  
[www.groupe-terrade.com](http://www.groupe-terrade.com)  
Sans hébergement
- ▲ **ESA (Ecole supérieure d'agricultures d'Angers)** 55 rue Rabelais, 49007 Angers Cedex 01. ☎ 02 41 23 55 55  
[www.groupe-esa.com](http://www.groupe-esa.com)  
Hébergement organisé hors établissement
- ▲ **ISTOM (Ecole supérieure d'Agro-développement international)** 4 rue Joseph Lakanal, 49000 Angers. ☎ 02 53 61 84 60  
[www.istom.fr](http://www.istom.fr)  
Hébergement organisé hors établissement
- **ESA (Ecole supérieure de formation agricole - ESA)** 55 rue Rabelais, 49007 Angers Cedex 01. ☎ 02 41 23 55 55  
[www.groupe-esa.com](http://www.groupe-esa.com)  
Hébergement organisé hors établissement
- ◆ **ESBA TALM (Ecole supérieure des beaux-arts Tours Angers Le Mans)** 72 rue Bressigny, 49100 Angers. ☎ 02 72 79 86 90  
<http://esad-talm.fr/>  
Sans hébergement
- **ESMAE (Ecole supérieure des métiers des agences d'emploi)** 132 avenue De Lattre de Tassigny, 49015 Angers Cedex 01. ☎ 02 41 20 59 93  
[www.esmae.fr/angers/](http://www.esmae.fr/angers/)  
Sans hébergement
- ✦ **ESPL (Ecole supérieure des Pays de Loire)** 19 rue André Le Nôtre, 49066 Angers Cedex 01. ☎ 02 41 73 20 30  
[www.espl.fr](http://www.espl.fr)  
Sans hébergement
- ▲ **ESSCA (Ecole supérieure des sciences commerciales d'Angers)** Campus d'Angers, 1 rue Joseph Lakanal, 49003 Angers Cedex 01. ☎ 02 41 73 47 47  
[www.essca.fr](http://www.essca.fr)  
Sans hébergement
- **ESOO (Ecole supérieure d'optique de l'Ouest)** 10 rue Alexandre Fleming, 49066 Angers Cedex 01. ☎ 02 41 36 25 25  
[www.esoo.com](http://www.esoo.com)  
Sans hébergement
- ▲ **ESEO (Ecole supérieure électro-nique de l'Ouest)** ESEO Angers, 10 boulevard Jeanneteau, 49107 Angers Cedex 2. ☎ 02 41 86 67 67  
[www.eseo.fr](http://www.eseo.fr)  
Hébergement organisé hors établissement
- **ETSCO (Ecole technique supérieure de chimie de l'Ouest)** 50 rue Michélet, 49008 Angers Cedex 01. ☎ 02 41 88 98 33  
<http://etsco.paysdelaloire.e-lyco.fr>  
Sans hébergement
- **Faculté de droit, économie, gestion** (UCO d'Angers) 3 Place André Leroy, 49008 Angers Cedex 01. ☎ 02 72 79 63 66  
[www.uco.fr/fr/faculte-droit-economie-gestion](http://www.uco.fr/fr/faculte-droit-economie-gestion)  
Sans hébergement
- **Faculté de l'éducation** (UCO d'Angers) 3 place André Leroy, 49008 Angers. ☎ 02 41 81 65 82  
[www.uco.fr/fr/faculte-education](http://www.uco.fr/fr/faculte-education)  
Sans hébergement
- ◆ **Faculté de santé** 28 rue Roger Amsler, 49045 Angers Cedex 1. ☎ 02 41 73 59 79  
[www.chu-angers.fr/enseignement/enseignement-medical/esf-ecole-de-sages-femmes/](http://www.chu-angers.fr/enseignement/enseignement-medical/esf-ecole-de-sages-femmes/)  
Sans hébergement
- **Faculté de théologie et de sciences religieuses** (UCO d'Angers) 3 place André Leroy, 49008 Angers Cedex 01. ☎ 02 41 81 66 22  
[www.uco.fr/fr/faculte-theologie](http://www.uco.fr/fr/faculte-theologie)  
Sans hébergement
- **Faculté des humanités** (UCO d'Angers) 3 place André Leroy, 49008 Angers Cedex 01. ☎ 02 41 81 66 61  
[www.uco.fr/fr/faculte-des-humanites](http://www.uco.fr/fr/faculte-des-humanites)  
Sans hébergement
- **Faculté des sciences** (UCO d'Angers) 3 place André Leroy, 49008 Angers Cedex 01. ☎ 02 41 81 65 71  
[www.uco.fr/fr/faculte-sciences](http://www.uco.fr/fr/faculte-sciences)  
Sans hébergement
- **Faculté des sciences humaines et sociales** (UCO d'Angers) 3 place André Leroy, 49008 Angers Cedex 01. ☎ 02 41 81 66 19  
[www.uco.fr/fr/faculte-sciences-humaines-et-sociales](http://www.uco.fr/fr/faculte-sciences-humaines-et-sociales)  
Sans hébergement
- ▼ **GRETA (GRETA-CFA 49)** 3 rue de l'Étandière, 49018 Angers Cedex 1. ☎ 02 41 24 11 11  
[www.greta-cfa-paysdelaloire.fr/hos-centres-de-formation/greta-de-lanjou/](http://www.greta-cfa-paysdelaloire.fr/hos-centres-de-formation/greta-de-lanjou/)  
Sans hébergement
- ✦ **ICOGES (ICOGES Pays de la Loire)** 6 place La Fayette, 49100 Angers. ☎ 02 41 25 35 15  
[www.icoges.fr/](http://www.icoges.fr/)  
Sans hébergement
- ✦ **IFF (IFF Europe)** (UCO d'Angers) 2 rue de l'Esivière, 49100 Angers. ☎ 02 41 87 34 20  
[www.iff-europe.org](http://www.iff-europe.org)  
Sans hébergement
- ▲ **INFN (Institut national des formations notariales)** 35 rue du château d'Orgemont, 49000 Angers. ☎ 02 41 86 09 17  
[www.inf-nangers.com/](http://www.inf-nangers.com/)  
Sans hébergement
- ✦ **ISERPA Cnam (Institut supérieur d'enseignement et recherche production automatisée Cnam)** (CNAM) 165 rue de la Barre, 49008 Angers Cedex 1. ☎ 02 41 66 10 66  
[www.cnam-paysdelaloire.fr](http://www.cnam-paysdelaloire.fr)  
Sans hébergement
- ✦ **ISEM (Institut supérieur européen de l'aluminure et du manuscrit)** 35 bd du Roi René, 49100 Angers. ☎ 02 44 85 59 67  
<http://enluminure.free.fr>  
Sans hébergement
- ◆ **Instituts et écoles de formation IFSI - IFAS - IFA - CHU d'Angers** CHU, 4 rue Larrey, 49933 Angers Cedex 09. ☎ 02 41 35 34 34  
[www.chu-angers.fr/](http://www.chu-angers.fr/)  
Sans hébergement
- ✦ **IPAC (IPAC Bachelor Factory)** Campus d'Angers, 19 rue Le Nôtre, 49066 Angers Cedex 01. ☎ 02 41 73 20 30  
[www.ipacbachelorfactory.com](http://www.ipacbachelorfactory.com)  
Sans hébergement
- ✦ **IRSS (IRSS)** 11 chemin de la Charnasserie, 49100 Angers. ☎ 02 41 62 19 97  
[www.irss.fr/ecoles/irss-angers](http://www.irss.fr/ecoles/irss-angers)  
Sans hébergement
- ◆ **IUT d'Angers** (Univ. d'Angers) 4 boulevard Lavoisier, 49016 Angers Cedex 01. ☎ 02 44 68 87 00  
[www.iut.univ-angers.fr/fr/index.html](http://www.iut.univ-angers.fr/fr/index.html)  
Sans hébergement
- ✦ **L'aAA (L'atelier d'arts appliqués)** 20 rue Florent Cornilleau, 49100 Angers. ☎ 09 82 59 51 26  
[www.laaa.fr](http://www.laaa.fr)  
Sans hébergement
- ◆ **LEGTA Le Fresne** Chemin du Fresne, 49036 Angers Cedex 01. ☎ 02 41 68 60 00  
<http://le-fresne.paysdelaloire.e-lyco.fr>  
Internat garçons-filles
- ◆ **Lycée Auguste et Jean Renoir** 15 impasse Ampère, 49035 Angers Cedex 01. ☎ 02 41 72 10 50  
<http://lyc-ajrenoir.paysdelaloire.e-lyco.fr/>  
Sans hébergement
- ◆ **Lycée Emmanuel Mounier** 1 boulevard Robert Schuman, 49017 Angers Cedex 2. ☎ 02 41 81 66 61  
<http://mounier.e-lyco.fr>  
Sans hébergement
- ◆ **Lycée Henri Bergson** 85 rue de la Barre, 49036 Angers Cedex 01. ☎ 02 41 36 12 55  
<http://bergson.e-lyco.fr>  
Internat garçons-filles
- ◆ **Lycée Joachim du Bellay** 1 avenue Marie Talet, 49105 Angers Cedex 02. ☎ 02 41 43 64 12  
<http://du-bellay.paysdelaloire.e-lyco.fr>  
Internat garçons-filles
- ◆ **Lycée polyvalent Chevroliier** 2 rue Adrien Recouvreur, 49035 Angers Cedex 01. ☎ 02 41 80 96 11  
<http://chevroliier.e-lyco.fr>  
Internat garçons-filles
- ◆ **Lycée polyvalent Jean Moulin** 1 place Jean Moulin, 49017 Angers Cedex 02. ☎ 02 41 96 63 60  
<http://jean-moulin.e-lyco.fr>  
Internat garçons-filles
- **I2SC (Lycée Sacré-Coeur La Salle - site enseignement supérieur)** 20-22 rue Fleming, 49066 Angers Cedex 01. ☎ 02 41 81 42 01  
[www.gscs.com](http://www.gscs.com)  
Internat garçons-filles
- **Lycée Saint-Martin** 5 Cloître Saint-Martin, 49022 Angers Cedex 02. ☎ 02 41 88 09 00  
[www.saintbenoitangers.org](http://www.saintbenoitangers.org)  
Internat garçons-filles
- **Lycée Urbain Mongazon** 1 rue du Colombier, 49036 Angers Cedex 01. ☎ 02 41 66 41 33  
[www.institution-mongazon.e-lyco.fr](http://www.institution-mongazon.e-lyco.fr)  
Internat garçons-filles
- ✦ **MBWAY (MBWay)** 19 rue Le Nôtre, 49066 Angers Cedex 01. ☎ 02 41 73 96 91  
[www.mbway.com](http://www.mbway.com)  
Sans hébergement

♦ **My Digital School** 19 rue le Nôte, 49066 Angers Cedex 01. ☎ 02 41 73 20 30  
[www.mydigitalschool.com](http://www.mydigitalschool.com)  
 Sans hébergement

♦ **UFR de droit économie et gestion** (Univ. d'Angers) 13 allée François Mitterrand, 49036 Angers Cedex 01.  
 ☎ 02 41 96 21 35

[www.univ-angers.fr/fr/accès-directs/facultés-et-instituts/faculté-de-droit-d-économie-et-de-gestion.html](http://www.univ-angers.fr/fr/accès-directs/facultés-et-instituts/faculté-de-droit-d-économie-et-de-gestion.html)  
 Sans hébergement

♦ **UFR de lettres, langues et sciences humaines** (Univ. d'Angers) 11 boulevard Lavoisier, 49045 Angers Cedex 01.  
 ☎ 02 41 22 64 21

[www.univ-angers.fr/fr/accès-directs/facultés-et-instituts/faculté-des-lettres-langues-et-sciences-humaines.html](http://www.univ-angers.fr/fr/accès-directs/facultés-et-instituts/faculté-des-lettres-langues-et-sciences-humaines.html)  
 Sans hébergement

♦ **UFR de santé - département pharmacie** (Univ. d'Angers) 16 boulevard Daviers, 49045 Angers Cedex 01.  
 ☎ 02 41 22 66 00

[www.univ-angers.fr/fr/accès-directs/facultés-et-instituts/faculté-de-santé.html](http://www.univ-angers.fr/fr/accès-directs/facultés-et-instituts/faculté-de-santé.html)  
 Sans hébergement

♦ **UFR de sciences** (Univ. d'Angers) 2 boulevard Lavoisier, 49045 Angers Cedex 01. ☎ 02 41 73 53 53

[www.univ-angers.fr/fr/accès-directs/facultés-et-instituts/faculté-sciences.html](http://www.univ-angers.fr/fr/accès-directs/facultés-et-instituts/faculté-sciences.html)  
 Sans hébergement

♦ **ESTHUA (UFR ESTHUA tourisme et culture - site d'Angers)** (Univ. d'Angers) 7 allée François Mitterrand, 49004 Angers. ☎ 02 44 68 81 00

[www.univ-angers.fr/fr/accès-directs/facultés-et-instituts/uf-esthua-tourisme-et-culture.html](http://www.univ-angers.fr/fr/accès-directs/facultés-et-instituts/uf-esthua-tourisme-et-culture.html)  
 Sans hébergement

♦ **UFR santé - département médecine** (Univ. d'Angers) 28 rue Roger Amsler, 49045 Angers Cedex 01. ☎ 02 41 73 58 00

[www.univ-angers.fr/fr/accès-directs/facultés-et-instituts/faculté-de-santé.html](http://www.univ-angers.fr/fr/accès-directs/facultés-et-instituts/faculté-de-santé.html)  
 Sans hébergement

## Beaucouzé

▼ **Pôle formation Pays de la Loire UIMM - Centre d'Angers ZI** Angers Beaucouzé, 4 rue du pavillon, 49070 Beaucouzé. ☎ 02 41 73 93 06

[www.formation-industries-paysdelaloire.fr](http://www.formation-industries-paysdelaloire.fr)  
 Sans hébergement

## Beaupréau-en-Mauges

▲ **CFP (CFP Jallais)** Jallais, Route de Trémentines, 49510 Beaupréau-en-Mauges.  
 ☎ 02 41 64 15 65

[www.cfdjallais.fr](http://www.cfdjallais.fr)  
 Internat garçons-filles

■ **Lycée Notre-Dame de Bonnes Nouvelles Ensemble Dom Sortais** 3 rue Mongozan, 49601 Beaupréau-en-Mauges Cedex.  
 ☎ 02 41 71 35 36

[www.lycee-ndbn.fr](http://www.lycee-ndbn.fr)  
 Internat garçons-filles

■ **Lycée professionnel le Pinier Neuf** Beapreau, Avenue de Gontaut Biron, 49601 Beaupréau-en-Mauges Cedex.  
 ☎ 02 41 71 35 36

[www.ensemble-domsortais.fr](http://www.ensemble-domsortais.fr)  
 Internat garçons-filles

■ **MFR des Mauges** 8 rue des cèdres, 49601 Beaupréau-en-Mauges Cedex.  
 ☎ 02 41 63 02 04

[www.mfr-cfa-beaupreau.fr/](http://www.mfr-cfa-beaupreau.fr/)  
 Internat garçons-filles

## Chemillé-en-Anjou

♦ **Lycée polyvalent de l'Hyrôme** 71 rue Nationale, 49120 Chemillé-en-Anjou.  
 ☎ 02 41 30 61 41

<http://hyrome.paysdelaloire.e-lyco.fr>  
 Hébergement organisé hors établissement

## Cholet

♦ **Antenne de Cholet - IUT d'Angers** (Univ. d'Angers) boulevard Pierre Lecoq, 49300 Cholet. ☎ 02 44 68 88 75

[www.univ-angers.fr](http://www.univ-angers.fr)  
 Sans hébergement

♦ **UFR (antenne UFR Droit économie et gestion - site de Cholet)** (Univ. d'Angers) 2 boulevard Pierre Lecoq, 49302 Cholet Cedex. ☎ 02 41 49 22 50

[www.univ-angers.fr/fr/accès-directs/facultés-et-instituts/campus-de-cholet.html](http://www.univ-angers.fr/fr/accès-directs/facultés-et-instituts/campus-de-cholet.html)  
 Sans hébergement

♦ **UFR (antenne UFR lettres langues sciences humaines)** (Univ. d'Angers) 2 boulevard Pierre Lecoq, 49302 Cholet Cedex. ☎ 02 41 49 22 50

[www.univ-angers.fr/fr/accès-directs/facultés-et-instituts/campus-de-cholet.html](http://www.univ-angers.fr/fr/accès-directs/facultés-et-instituts/campus-de-cholet.html)  
 Sans hébergement

♦ **CRD (Conservatoire à rayonnement départemental)** 5 rue Tournerit, 49300 Cholet. ☎ 02 44 09 26 00

[www.cholet.fr/chaines/dossier\\_57\\_le-conservatoire+choletais.html](http://www.cholet.fr/chaines/dossier_57_le-conservatoire+choletais.html)  
 Sans hébergement

♦ **Ecole d'arts du choletais** impasse des Charuelles, 49280 Cholet.  
 ☎ 02 72 77 23 40

[www.cholet.fr/chaines/dossier\\_53\\_ecole+municipale+arts+plastiques.html](http://www.cholet.fr/chaines/dossier_53_ecole+municipale+arts+plastiques.html)  
 Sans hébergement

▲ **ESSCA (Ecole supérieure des sciences commerciales d'Angers)** Campus de Cholet - Eurespace, Rue Eugène Brémont, 49321 Cholet Cedex.  
 ☎ 02 41 49 52 60

[www.essca.fr](http://www.essca.fr)  
 Sans hébergement

● **Eurespace Formation CCI du Choletais** rue Eugène Brémont, 49280 Cholet Cedex. ☎ 02 41 20 49 00

[www.ccfformation49.fr/](http://www.ccfformation49.fr/)  
 Sans hébergement

● **Eurespace formation Cholet** Rue Eugène Brémont, 49321 Cholet Cedex. ☎ 02 41 49 10 20

[www.ccfformation49.fr](http://www.ccfformation49.fr)  
 Sans hébergement

♦ **Colbert Cnam (Institut Colbert - Cnam)** (CNAM) boulevard Pierre Lecoq, 49300 Cholet. ☎ 02 41 66 05 25

[www.cnam-paysdelaloire.fr/institut-colbert-878321.kjsp](http://www.cnam-paysdelaloire.fr/institut-colbert-878321.kjsp)  
 Sans hébergement

♦ **IFSI (Institut de formation en soins infirmiers)** 1 rue Marengo, 49325 Cholet.  
 ☎ 02 41 49 66 57

<http://formation.ch-cholet.fr/>  
 Sans hébergement

♦ **IRSS (IRSS) Eurespace - rue Eugène Brémont, 49280 Cholet.** ☎ 02 41 62 19 97

[www.irss.fr](http://www.irss.fr)  
 Sans hébergement

■ **Lycée Jeanne Delanoue** 11 boulevard Jeanne d'Arc, 49304 Cholet Cedex.  
 ☎ 02 41 63 74 74

[www.jeannedelanoue.com](http://www.jeannedelanoue.com)  
 Internat garçons-filles

♦ **Lycée polyvalent Europe Robert Schuman** 39 avenue de l'Europe, 49311 Cholet Cedex. ☎ 02 41 49 73 00

<http://europeschuman.e-lyco.fr>  
 Internat garçons-filles

♦ **Lycée polyvalent Fernand Renaudeau** 11 rue de la Tuilerie, 49321 Cholet.  
 ☎ 02 41 49 21 60

<http://renaudeau.e-lyco.fr>  
 Internat garçons-filles

♦ **Lycée polyvalent Fernand Renaudeau - site du lycée de la Mode**

20 rue Carteron, 49321 Cholet Cedex.  
 ☎ 02 41 71 00 53

[www.lycee-mode.fr](http://www.lycee-mode.fr)  
 Internat garçons-filles

■ **ESUPEC (Lycée Sainte-Marie - ESUPEC)** 3 rue Henri Duré, 49300 Cholet. ☎ 02 41 49 16 50

<http://sainte-marie-cholet.paysdelaloire.e-lyco.fr/enseignement-superieur-esupec/esupec/>  
 Hébergement organisé hors établissement

■ **Lycée technologique et professionnel la Providence** 33 avenue Gustave Ferrié, 49306 Cholet Cedex.  
 ☎ 02 41 75 28 00

[www.providencecholet.com](http://www.providencecholet.com)  
 Internat garçons-filles

♦ **ESTHUA (UFR ESTHUA tourisme et culture - antenne site de Cholet)** (Univ. d'Angers) Boulevard Pierre Lecoq, 49302 Cholet Cedex. ☎ 02 41 22 69 50

[www.univ-angers.fr/fr/accès-directs/facultés-et-instituts/campus-de-cholet.html](http://www.univ-angers.fr/fr/accès-directs/facultés-et-instituts/campus-de-cholet.html)  
 Sans hébergement

## La Ménitrie

▼ **CNPH (CNPH Centre national de promotion horticole)** 43 rue du Roi René, 49250 La Ménitrie.  
 ☎ 02 41 45 63 95

[www.cnph-piverdiere.fr](http://www.cnph-piverdiere.fr)  
 Hébergement organisé hors établissement

## Les Ponts-de-Cé

■ **IFEPSA (IFEPSA Angers - site Les-Ponts-de-Cé)** (UCO d'Angers) 49 rue des Perrins, 49136 Les Ponts-de-Cé Cedex.  
 ☎ 02 41 45 26 40

[www.ifepsa.uco.fr](http://www.ifepsa.uco.fr)  
 Sans hébergement

♦ **Ircom** 23 rue Edouard Guinel, 49136 Les Ponts-de-Cé. ☎ 02 41 79 64 64

[www.ircom.fr](http://www.ircom.fr)  
 Sans hébergement

■ **Lycée agricole privé Pouillé** 29 route de Pouillé, 49136 Les Ponts-de-Cé Cedex. ☎ 02 41 44 87 11

[www.campus-pouille.com](http://www.campus-pouille.com)  
 Internat garçons-filles

♦ **Lycée Jean Bodin** Avenue de l'Europe, 49137 Les Ponts-de-Cé Cedex.  
 ☎ 02 41 79 70 30

<http://jean-bodin.e-lyco.fr>  
 Sans hébergement

## Loire-Authion

♦ **Lycée de Narcé** Brain-sur-l'Authion, Route de Narcé, 49800 Loire-Authion.  
 ☎ 02 41 54 34 33

<http://narce.e-lyco.fr>  
 Internat garçons-filles

## Montreuil-Bellay

♦ **CFAA 49 Edgard Pisani** Route de Meron, 49260 Montreuil-Bellay.  
 ☎ 02 41 40 19 28

[www.cfaa49-edgard-pisani.com/](http://www.cfaa49-edgard-pisani.com/)  
 Internat garçons-filles

## Montreuil-sur-Loir

♦ **CFA AGRILIA Formation - site Les Trinottières** Les Trinottières, 49140 Montreuil-sur-Loir. ☎ 02 41 95 73 86

[www.la-terre-mon-avenir.fr](http://www.la-terre-mon-avenir.fr)  
 Sans hébergement

## Saint-Barthélémy-d'Anjou

♦ **Campus Tech** 18 rue du 8 mai 1945, 49180 Saint-Barthélémy-d'Anjou Cedex.  
 ☎ 02 41 96 65 10

[www.campustech.fr](http://www.campustech.fr)  
 Sans hébergement

▲ **Ecole d'ingénieurs ESAIP Angers** 18 rue du 8 Mai 1945, 49124 Saint-Barthélémy-d'Anjou. ☎ 02 41 96 65 10

[www.esaip.org](http://www.esaip.org)  
 Hébergement organisé hors établissement

▲ **supesaip (Institut supérieur sup'lesaip)** 18 rue du 8 mai 1945, 49180 Saint-Barthélémy-d'Anjou Cedex. ☎ 02 41 96 65 10

<http://sup.esaip.org>  
 Hébergement organisé hors établissement

■ **MFR Le Cèdre (MFR Le Cèdre)** Le Cedre, 10 rue des Claveries, 49124 Saint-Barthélémy-d'Anjou. ☎ 02 41 21 14 21

[www.mfrlecedre.fr/](http://www.mfrlecedre.fr/)  
 Internat garçons-filles

## Saumur

● **Espace formation du saumurois** Espace formation du Saumurois, Square Balzac, 49412 Saumur Cedex. ☎ 02 41 83 53 53

[www.maineetloire.cci.fr](http://www.maineetloire.cci.fr)  
 Hébergement organisé hors établissement

♦ **IFSI (Institut de formation en soins infirmiers)** Rue Marceau, 49403 Saumur.  
 ☎ 02 41 40 14 61

[www.ch-saumur.fr](http://www.ch-saumur.fr)  
 Sans hébergement

♦ **IFCE (Institut français du cheval et de l'équitation)** Saint-Hilaire, 49411 Saumur. ☎ 02 41 53 50 50

[www.cadrenoir.fr](http://www.cadrenoir.fr)  
 Sans hébergement

♦ **Lycée Duplessis Mornay** 1 rue Duruy, 49408 Saumur Cedex. ☎ 02 41 53 05 30

<http://duplessis-mornay.e-lyco.fr>  
 Sans hébergement

♦ **Lycée polyvalent Sadi Carnot - Jean Bertin** 25 rue Marceau, 49401 Saumur Cedex. ☎ 02 41 53 50 00

<http://lyc-bertin-carnot.e-lyco.fr/>  
 Hébergement organisé hors établissement

■ **Lycée Saint-Louis** 47 rue d'Alsace, 49400 Saumur. ☎ 02 41 51 11 36

[www.saint-louis.e-lyco.fr](http://www.saint-louis.e-lyco.fr)  
 Hébergement organisé hors établissement

♦ **ESTHUA (UFR ESTHUA tourisme et culture - antenne site de Saumur)** (Univ. d'Angers) 14 bis rue Montcel, 49400 Saumur. ☎ 02 44 68 81 90

[www.univ-angers.fr](http://www.univ-angers.fr)  
 Sans hébergement

## Segré-en-Anjou-Bleu

♦ **Lycée polyvalent Blaise Pascal** 2 rue du Lycée, 49502 Segré-en-Anjou-Bleu Cedex. ☎ 02 41 92 18 11

<http://pascal.paysdelaloire.e-lyco.fr>  
 Internat garçons-filles

■ **Lycée polyvalent Bourg Chevreau Sainte-Anne** 7 rue du 8 Mai 1945, 49504 Segré-en-Anjou-Bleu Cedex. ☎ 02 41 92 28 52

<http://lycee-bourg-chevreau.paysdelaloire.e-lyco.fr>  
 Internat garçons-filles

■ **Lycée professionnel Saint-Aubin-La Salle** Saint-Sylvain-d'Anjou, rue Hélène Boucher, 49481 Verrières-en-Anjou Cedex. ☎ 02 41 33 43 00

[www.saintaubinlasalle.fr](http://www.saintaubinlasalle.fr)  
 Hébergement organisé hors établissement

## Verrières-en-Anjou

♦ **EEGP (Ecole européenne de graphisme publicitaire)** Saint-Sylvain-d'Anjou, 3 rue Rose Red Naomi, 49480 Verrières-en-Anjou. ☎ 02 41 88 24 50

[www.eegp.fr](http://www.eegp.fr)  
 Hébergement organisé hors établissement

■ **Lycée polyvalent Saint-Aubin-La Salle** Saint-Sylvain-d'Anjou, rue Hélène Boucher, 49481 Verrières-en-Anjou Cedex. ☎ 02 41 33 43 00

[www.saintaubinlasalle.fr](http://www.saintaubinlasalle.fr)  
 Hébergement organisé hors établissement

## 53 Mayenne

◆ Établissement public ■ Établissement privé sous contrat ✦ Établissement privé hors contrat ▲ Établissement privé reconnu  
 ● Établissement consulaire (dépend d'une chambre de commerce et d'industrie ou d'une chambre de métiers) ▼ CFA (Centre de formation d'apprentis)

## Changé

## ◆ Ecole technique privée AFTEC

5 rue Marie Curie, 53810 Changé.  
 ☎ 02 43 59 70 10

[www.aftec.fr](http://www.aftec.fr)

Sans hébergement

## ◆ IPAC (IPAC Bachelor Factory)

Campus de Laval, 5 rue Marie Curie,  
 53810 Changé. ☎ 02 43 59 70 10

[www.ipacbachelorfactory.com](http://www.ipacbachelorfactory.com)

Sans hébergement

## ◆ UFR de droit, des sciences économiques et de gestion - site de Laval (Le Mans université)

rue Léonard de Vinci, 53810 Changé. ☎ 02 43 59 17 89

<http://droit-laval.univ-lemans.fr/>

Sans hébergement

## Château-Gontier-sur-Mayenne

## ◆ Lycée Victor Hugo

4 rue du Gal Lemonnier, 53200 Château-Gontier-sur-Mayenne. ☎ 02 43 07 11 00

<http://victor-hugo.e-lyco.fr>

Internat garçons-filles

## Evron

## ◆ Lycée polyvalent Raoul Vadepiéd

Boulevard Rossignol, 53600 Evron.  
 ☎ 02 43 01 62 44

<http://lyc-vadepied.paysdelaloire.e-lyco.fr>

Internat garçons-filles

## ■ Lycée professionnel Orion

7 bd Maréchal Leclerc, 53600 Evron.  
 ☎ 02 43 01 62 30

[www.lycee-orion-evron.fr](http://www.lycee-orion-evron.fr)

Internat filles

## Laval

## ▲ CFPPA (Centre de formation professionnelle et de promotion agricole)

321 route de St Nazaire, 53013 Laval Cedex.  
 ☎ 02 43 68 24 97

[www.lycee-agricole-laval.com](http://www.lycee-agricole-laval.com)

Internat garçons-filles

## ▲ Cnam (Cnam de Laval)

23 rue de Clermont, 53001 Laval Cedex.  
 ☎ 02 43 26 22 37

[www.cnam-paysdelaloire.fr/le-cnam/laval-841079.kjsp](http://www.cnam-paysdelaloire.fr/le-cnam/laval-841079.kjsp)

Sans hébergement

## ◆ CRD (Conservatoire à rayonnement départemental musique - danse - théâtre)

27 rue de Bretagne,  
 53000 Laval. ☎ 02 53 74 14 14

<http://crd.agglo-laval.fr>

Sans hébergement

## ◆ IMIE (Ecole de la filière numérique de Laval)

21 rue Saint-Mélaine, 53000 Laval. ☎ 02 23 44 69 00

<http://imie-ecole-informatique.fr/campus/laval.html>

Sans hébergement

## ◆ ESUP (Ecole supérieure de commerce et de management)

8 allée de la Chartrie, 53000 Laval Cedex.  
 ☎ 02 43 64 37 30

[www.esup.fr](http://www.esup.fr)

Sans hébergement

## ● EC2M (Ecole supérieure de commerce et de management de la Mayenne)

Campus CCI, rue Léonard de Vinci,  
 53062 Laval Cedex 9. ☎ 02 43 91 47 43

[www.mayenne.cci.fr](http://www.mayenne.cci.fr)

Hébergement organisé hors établissement

▲ ESTACA (Ecole supérieure des techniques aéronautiques et de construction automobile) parc universitaire Laval Changé, rue Georges Charpak, 53061 Laval Cedex 09.  
 ☎ 02 43 59 47 00

[www.estaca.fr](http://www.estaca.fr)

Sans hébergement

▲ ESTACA (Ecole supérieure des techniques aéronautiques et de construction automobile) Campus Ouest - parc universitaire Lava, rue Georges Charpak, 53061 Laval Cedex 9.  
 ☎ 02 43 59 47 00

[www.estaca.fr](http://www.estaca.fr)

Hébergement organisé hors établissement

▲ ESIEA (Ecole supérieure d'informatique électronique automatique) 38 rue Docteurs Calmette et Guérin, 53000 Laval. ☎ 02 43 59 24 24

[www.esiea.fr](http://www.esiea.fr)

Sans hébergement

## ▲ ESIEA parc universitaire Laval Changé, 38 rue Drs Calmette et Guérin, 53003 Laval Cedex. ☎ 02 43 59 24 24

[www.esiea.fr](http://www.esiea.fr)

Hébergement organisé hors établissement

## ■ UCO (Faculté libre de l'ouest - UCO Laval) (UCO d'Angers) Campus enseignement catholique de la M, 25 rue du Mans, 53000 Laval. ☎ 02 43 64 36 64

<http://laval.uco.fr>

Sans hébergement

## ◆ IFE (Institut de formation en ergothérapie - Centre hospitalier de

Laval) 33 rue du Haut Rocher, 53015 Laval Cedex. ☎ 02 43 91 65 10

[www.chlaval.fr](http://www.chlaval.fr)

Sans hébergement

## ◆ IFMK (Institut de formation en masso-kinésithérapie - Centre hospitalier - Laval)

33 rue du Haut Rocher, 53015 Laval Cedex. ☎ 02 43 91 65 00

[www.chlaval.fr/centre-hospitalier-laval-instituts-de-formation-institut-de-formation-en-masso-kinésithérapie-ifmk-presentation-de-l-ifmk.phtml](http://www.chlaval.fr/centre-hospitalier-laval-instituts-de-formation-institut-de-formation-en-masso-kinésithérapie-ifmk-presentation-de-l-ifmk.phtml)

Sans hébergement

## ■ IFSI (Institut régional de formation sanitaire et sociale des Pays de la Loire - Croix-Rouge) 65 rue du Chef de Bataillon Henri Gélet, 53000 Laval Cedex. ☎ 02 43 67 95 95

<http://irfss-pays-de-loire.croix-rouge.fr>

Sans hébergement

## ◆ IUT de Laval (Le Mans université) 52 rue des Doct. Calmette et Guérin, 53020 Laval Cedex 09. ☎ 02 43 59 49 01

[www.iut-laval.univ-lemans.fr](http://www.iut-laval.univ-lemans.fr)

Sans hébergement

## ◆ LEGTA de Laval 321 route de Saint-Nazaire, 53013 Laval Cedex. ☎ 02 43 68 24 93

[www.lycee-agricole-laval.com](http://www.lycee-agricole-laval.com)

Internat garçons-filles

## ◆ Lycée Ambroise Paré 17 rue du Lycée, 53013 Laval Cedex. ☎ 02 43 59 17 59

<http://ambroise-para.e-lyco.fr>

Internat garçons-filles

## ■ Lycée de l'Immaculée Conception 15 rue Crossardière, 53000 Laval. ☎ 02 43 59 23 24

[www.immac.fr](http://www.immac.fr)

Internat garçons

## ◆ Lycée Douanier Rousseau 7 rue des Archives, 53013 Laval Cedex. ☎ 02 43 53 04 60

<http://douanier-rousseau.e-lyco.fr/>

Internat garçons-filles

## ■ Lycée Haute-Follis - Campus enseignement sup EC 53 25 rue du Mans, 53000 Laval. ☎ 02 43 26 17 18

[www.lhf53.eu](http://www.lhf53.eu)

Internat garçons-filles

## ■ Lycée privé d'Avesnières 51 rue d'Avesnières, 53012 Laval Cedex. ☎ 02 43 02 82 82

<http://avesnieres.paysdelaloire.e-lyco.fr/>

Internat filles

◆ Lycée professionnel Robert Buron 68 rue Bellesort, 53013 Laval Cedex. ☎ 02 43 67 24 20

<http://reaurmur-buron.paysdelaloire.e-lyco.fr/lycee-robert-buron/>

Internat garçons-filles

◆ Lycée Réaumur 39 avenue Chanzy, 53013 Laval Cedex. ☎ 02 43 67 24 00

<http://reaurmur-buron.paysdelaloire.e-lyco.fr/>

Internat garçons-filles

## ◆ Lycée Réaumur 39 avenue Chanzy, 53013 Laval Cedex. ☎ 02 43 67 24 00

<http://reaurmur-buron.paysdelaloire.e-lyco.fr/>

Internat garçons-filles

## ■ MFR La Pignerie

Route Bois de l'Huisserie, 53002 Laval Cedex.  
 ☎ 02 43 67 04 93

[www.la-pignerie.fr](http://www.la-pignerie.fr)

Internat garçons-filles

## ● URMA - IMA 53 30 boulevard Volney, 53000 Laval. ☎ 02 43 64 11 00

[www.urmapaysdelaloire.fr](http://www.urmapaysdelaloire.fr)

Hébergement organisé hors établissement

Hébergement organisé hors établissement

Hébergement organisé hors établissement

## Mayenne

## ◆ Ecole du centre hospitalier du Nord

Mayenne 229 boulevard Paul Lintier,  
 53103 Mayenne Cedex. ☎ 02 43 08 22 26

[www.ch-mayenne.fr](http://www.ch-mayenne.fr)

Sans hébergement

## ■ LEGTAP Rochefeuille Vieille Route d'Ambrières, 53100 Mayenne. ☎ 02 43 04 11 73

[www.rochefeulle.net/web/](http://www.rochefeulle.net/web/)

Internat garçons-filles

## ◆ Lycée Lavoisier 281 rue du Pommier, 53103 Mayenne Cedex. ☎ 02 43 04 86 33

<http://lavoisier.paysdelaloire.e-lyco.fr/>

Internat garçons-filles

## ◆ Lycée professionnel Léonard de Vinci 129 boulevard de l'Europe, 53100 Mayenne. ☎ 02 43 04 20 98

[www.vinci-mayenne.e-lyco.fr](http://www.vinci-mayenne.e-lyco.fr)

Internat garçons-filles

## ◆ Lycée professionnel Léonard de Vinci 129 boulevard de l'Europe, 53100 Mayenne. ☎ 02 43 04 20 98

[www.vinci-mayenne.e-lyco.fr](http://www.vinci-mayenne.e-lyco.fr)

Internat garçons-filles

## Port-Brillet

## ■ MFR (MFR La Futaie) 94 route de la Charpenterie, 53410 Port-Brillet. ☎ 02 43 01 82 80

[www.lafutaie.org](http://www.lafutaie.org)

Internat garçons-filles

## Saint-Berthevin

## ● IIA (Institut d'informatique appliquée) 5 boulevard de l'Industrie, 53940 Saint-Berthevin. ☎ 02 43 91 47 47

<http://ia-laval.fr>

Sans hébergement

Sans hébergement

Sans hébergement

Sans hébergement

Sans hébergement

Sans hébergement

Sans hébergement

Sans hébergement

Sans hébergement

Sans hébergement

Sans hébergement

Sans hébergement

Sans hébergement

Sans hébergement

Sans hébergement

Sans hébergement

Sans hébergement

Sans hébergement

Sans hébergement

Sans hébergement

Sans hébergement

Sans hébergement

Sans hébergement

Sans hébergement

## 72 Sarthe

## Allonnes

▼ AFTRAL (AFTRAL - site du Mans) ZA du Monne, 15 rue du Châtelet, 72700 Allonnes.  
 ☎ 02 43 75 02 85

[www.aftral.com/](http://www.aftral.com/)

Sans hébergement

## ◆ IFSI EPSM (IFSI de l'établissement public de santé mentale de la Sarthe)

20 avenue du 19 Mars 1962, 72703 Allonnes Cedex. ☎ 02 43 78 56 38

[www.ifs-chs-sarthe.fr](http://www.ifs-chs-sarthe.fr)

Sans hébergement

## ◆ Lycée André Malraux 3 rue Beau Soleil,

72700 Allonnes. ☎ 02 43 39 28 50

<http://malraux.e-lyco.fr>

Sans hébergement

## Arnage

## ◆ Lycée professionnel Claude Chappe

Rue des Collèges, 72231 Arnage Cedex.  
 ☎ 02 43 21 10 17

<http://chappe.e-lyco.fr/>

Internat garçons

## Bernay-Neuvy-en-Champagne

## MFR Bernay en Champagne

Bernay-en-Champagne, Bordigné,  
 72240 Bernay-Neuvy-en-Champagne.  
 ☎ 02 43 20 73 02

[www.mfr-bernayenchampagne.fr](http://www.mfr-bernayenchampagne.fr)

Internat garçons-filles

## La Ferté-Bernard

## ◆ Cnam Synergie Parc, rue Albert Surmont, 72400 La Ferté-Bernard. ☎ 02 43 43 31 30

[www.cnam-paysdelaloire.fr/](http://www.cnam-paysdelaloire.fr/)

Sans hébergement

◆ Lycée polyvalent Robert Garnier

Avenue du Général de Gaulle, 72405 La Ferté-Bernard Cedex. ☎ 02 43 60 11 60

<http://robert-garnier.e-lyco.fr>

Internat garçons-filles

## ■ MFR Les Forges Route de Préval, 72400 La Ferté-Bernard. ☎ 02 43 93 60 89

[www.mfr-fertebernard.fr](http://www.mfr-fertebernard.fr)

Internat garçons-filles

## La Flèche

## ◆ IFSI (Institut de formation en soins infirmiers du pôle Santé Sarthe et Loir) site de l'Institut, 12 rue du Léard, 72200 La Flèche. ☎ 02 44 71 34 43

[www.ifs-sarthe-loir.fr](http://www.ifs-sarthe-loir.fr)

Sans hébergement

Sans hébergement

Sans hébergement

Sans hébergement

Sans hébergement

Sans hébergement

Sans hébergement

[www.ifs-i-fas-lafleche.fr](http://www.ifs-i-fas-lafleche.fr)

Sans hébergement

◆ **IFSI (Institut de formation en soins infirmiers du pôle Santé Sarthe et Loir)** Le Baillieu, La Chasse du Point du jour, 72205 La Flèche. ☎ 02 44 71 34 43  
[www.ifs-i-fas-lafleche.fr](http://www.ifs-i-fas-lafleche.fr)  
Sans hébergement

◆ **Lycée polyvalent d'Estournelles de Constant** Boulevard du Québec, 72205 La Flèche. ☎ 02 43 94 05 10  
<http://estournelles-constant.paysdelaloire.e-lyco.fr/>  
Internat garçons-filles

◆ **EMP (Prytanée nationale militaire)** 22 rue du Collège, 72208 La Flèche Cedex. ☎ 02 43 48 60 33  
[www.prytanee-nationale-militaire.fr](http://www.prytanee-nationale-militaire.fr)  
Internat garçons-filles

## Le Mans

▼ **BTP CFA Sarthe** 15 rue de Ribay, 72018 Le Mans Cedex 02. ☎ 02 43 39 92 92  
[www.btpcfa72.com](http://www.btpcfa72.com)  
Internat garçons-filles

▲ **CESI (CESI Ecole d'ingénieurs - campus du Mans)** 44 avenue Frédéric Auguste Bartholdi, 72000 Le Mans. ☎ 02 28 01 40 12  
<http://ecole-ingenieurs.cesi.fr>  
Sans hébergement

● **CCI (CFA de la Chambre de commerce et d'industrie de la Sarthe)** Campus La Californie, 132 rue Henri Champion, 72100 Le Mans. ☎ 02 43 40 60 60  
<http://cfa.lemans.sarthe.cci.fr/>  
Sans hébergement

◆ **Conservatoire d'art dramatique et de danse** 54 Grande Rue, 72000 Le Mans. ☎ 02 43 47 38 62  
[www.lemans.fr/dynamique/les-activites/le-conservatoire/](http://www.lemans.fr/dynamique/les-activites/le-conservatoire/)  
Sans hébergement

◆ **Ecofac évolution** 46 avenue François Mitterrand, 72000 Le Mans. ☎ 02 43 50 30 40  
[www.ecofac-bs.com/ecole-de-commerce-le-mans/](http://www.ecofac-bs.com/ecole-de-commerce-le-mans/)  
Sans hébergement

● **EGC LE MANS (Ecole de gestion et de commerce du Maine)** 7 avenue des Platanes, 72100 Le Mans. ☎ 02 43 50 25 85  
[www.ecg-lemans.com](http://www.ecg-lemans.com)  
Sans hébergement

◆ **ENSIM (Ecole nationale supérieure d'ingénieurs du Mans)** (Le Mans université) Rue Aristote, 72085 Le Mans Cedex 09. ☎ 02 43 83 35 93  
<http://ensim.univ-lemans.fr>  
Hébergement organisé hors établissement

● **EPCRA (Ecole professionnelle du commerce des réseaux automobiles)**

132 rue Henri Champion, 72100 Le Mans. ☎ 02 43 84 01 32

[www.eskra.fr](http://www.eskra.fr)  
Sans hébergement

◆ **ESBA TALM (Ecole supérieure des beaux-arts)** 28 avenue de Rostov sur le Don, 72000 Le Mans. ☎ 02 72 16 48 78  
<http://lemans.esba-talm.fr>  
Sans hébergement

◆ **ESGT Cnam (Ecole supérieure des géomètres et topographes Cnam)** (Cnam) 1 boulevard Pythagore, 72000 Le Mans. ☎ 02 43 43 31 00  
[www.esgt.cnam.fr](http://www.esgt.cnam.fr)  
Sans hébergement

◆ **ESBIA (European school of business and international affairs)** 7 rue de la Mariette, 72000 Le Mans. ☎ 02 43 61 05 12  
<http://esbia.fr/>  
Sans hébergement

◆ **IFSI (Institut de formation en soins infirmiers - Centre hospitalier régional)** 194 avenue Rubillard, 72037 Le Mans Cedex 09. ☎ 02 43 43 43 30  
[www.ch-lemans.fr/etudiants/formation-infirmiere/](http://www.ch-lemans.fr/etudiants/formation-infirmiere/)  
Sans hébergement

◆ **IFSI (Institut de formation en soins infirmiers de la Croix-Rouge française)** Croix Rouge Française, 17 rue Notre-Dame, 72000 Le Mans. ☎ 02 43 81 06 52  
<http://irfss-pays-de-loire.croix-rouge.fr/>  
Sans hébergement

◆ **INM (Institut national des arts du music-hall)** 74B quai Amiral Lalande, 72000 Le Mans. ☎ 02 43 80 38 94  
[www.institut-national-musichall.com](http://www.institut-national-musichall.com)  
Hébergement organisé hors établissement

● **ISMANS (Institut supérieur des matériaux du Mans)** 44 avenue F.A. Bartholdi, 72000 Le Mans. ☎ 02 43 21 40 00  
[www.ismans.fr](http://www.ismans.fr)  
Hébergement organisé hors établissement

● **INEMA (Institut supérieur d'ingénierie d'affaires Le Mans)** 7 avenue des Platanes, 72100 Le Mans. ☎ 02 43 50 25 85  
[www.isialm.com](http://www.isialm.com)  
Sans hébergement

◆ **ITEMM (Institut technologique européen des métiers de la musique)** 71 avenue Olivier Messiaen, 72000 Le Mans. ☎ 02 43 39 39 00  
[www.itemm.fr](http://www.itemm.fr)  
Sans hébergement

◆ **IUT du Mans (Le Mans université)** Avenue Olivier Messiaen, 72085 Le Mans Cedex 09. ☎ 02 43 83 34 11  
<http://iut.univ-lemans.fr>  
Sans hébergement

◆ **Lycée Marguerite Yourcenar** 2 rue Du

Miroir, 72007 Le Mans Cedex. ☎ 02 43 84 02 60  
<http://yourcenar.e-lyco.fr>  
Sans hébergement

◆ **Lycée Montesquieu** 1 rue Montesquieu, 72008 Le Mans Cedex 01. ☎ 02 43 76 93 20  
<http://montesquieu.e-lyco.fr>  
Sans hébergement

■ **Lycée Notre-Dame** 23 avenue François Mitterrand, 72000 Le Mans. ☎ 02 43 85 01 01  
[www.lyceenotre-dame72.fr](http://lyceenotre-dame72.fr)  
Sans hébergement

◆ **Lycée polyvalent Gabriel Touchard - Washington** 8 place Washington, 72002 Le Mans Cedex 01. ☎ 02 43 50 16 20  
<http://touchard.e-lyco.fr>  
Internat garçons-filles

◆ **Lycée polyvalent Le Mans sud** 128 rue Henri Champion, 72058 Le Mans Cedex 02. ☎ 02 43 86 24 16  
<http://lemans-sud.e-lyco.fr>  
Internat garçons-filles

■ **Lycée polyvalent privé des métiers Sainte-Catherine** 202 rue Saint Aubin, 72000 Le Mans. ☎ 02 43 39 14 72  
[www.ets-stecatherine.com](http://www.ets-stecatherine.com)  
Sans hébergement

■ **Lycée polyvalent Saint-Charles-Sainte-Croix** 25 rue Antoine de Saint Exupéry, 72000 Le Mans. ☎ 02 43 50 16 70  
[www.stcharles-stecroix.org](http://www.stcharles-stecroix.org)  
Sans hébergement

◆ **Lycée professionnel Funay-Hélène Boucher** 157 rue Henri Champion, 72100 Le Mans Cedex 01. ☎ 02 43 50 12 30  
<http://funay-boucher.paysdelaloire.e-lyco.fr/>  
Internat garçons-filles

■ **Lycée professionnel Joseph Roussel** 50 avenue Bollée, 72000 Le Mans. ☎ 02 43 76 93 00  
[www.lyceeroussel72.com](http://www.lyceeroussel72.com)  
Sans hébergement

▼ **Pôle formation Pays de la Loire UIIM - Centre du Mans** 47 avenue Olivier Messiaen, 72018 Le Mans Cedex 02. ☎ 02 43 21 77 77  
[www.formation-industries-paysdelaloire.fr](http://www.formation-industries-paysdelaloire.fr)  
Hébergement organisé hors établissement

◆ **UFR de droit, des sciences économiques et de gestion - site Le Mans** (Le Mans université) Avenue Olivier Messiaen, 72085 Le Mans Cedex 09. ☎ 02 43 83 31 12  
<http://ecodroit.univ-lemans.fr/>  
Sans hébergement

◆ **UFR de lettres, langues et sciences humaines** (Le Mans université) Avenue Olivier Messiaen, 72085 Le Mans Cedex 09. ☎ 02 43 83 31 90

<http://lettres.univ-lemans.fr/>  
Sans hébergement

◆ **UFR de sciences et techniques** (Le Mans université) Avenue Olivier Messiaen, 72085 Le Mans Cedex. ☎ 02 43 83 32 01  
<http://sciences.univ-lemans.fr/>  
Sans hébergement

## Loir en Vallée

■ **LEPP Nazareth** Ruillé sur Loir, 17 rue de l'Abbé Dujarie, 72340 Loir en Vallée. ☎ 02 43 44 44 30  
[www.lppnazareth.com](http://www.lppnazareth.com)  
Internat garçons-filles

## Pruillé-le-Chétif

■ **Lycée polyvalent Saint-Joseph - La Salle** Le Pizieux, 72700 Pruillé-le-Chétif. ☎ 02 43 39 16 80  
[www.stjoseph-lasalle.fr](http://www.stjoseph-lasalle.fr)  
Hébergement organisé hors établissement

## Rouillon

◆ **CFA La Germinière** La Germinière, 72700 Rouillon. ☎ 02 43 47 07 55  
[www.eap72.fr/](http://www.eap72.fr/)  
Internat garçons-filles

▲ **CFPPA (CFPPA La germinière)** La Germinière, 72700 Rouillon. ☎ 02 43 47 07 54  
[www.eap72.fr/cfppa](http://www.eap72.fr/cfppa)  
Hébergement non communiqué

◆ **LEGTA La Germinière** La Germinière, 72700 Rouillon. ☎ 02 43 47 82 00  
[www.eap72.fr](http://www.eap72.fr)  
Internat garçons-filles

## Sablé-sur-Sarthe

■ **ESAS (LEAP Val de Sarthe)** Route du Mans, 72303 Sablé-sur-Sarthe Cedex. ☎ 02 43 55 08 00  
[www.valdesarthe.fr](http://www.valdesarthe.fr)  
Internat garçons-filles

◆ **Lycée polyvalent Raphaël Elizé** 26 rue Saint-Denis, 72305 Sablé-sur-Sarthe Cedex. ☎ 02 43 62 46 50  
<http://raphaelelizé.paysdelaloire.e-lyco.fr/>  
Internat garçons-filles

## Saint-Paterne

▼ **Bâtiment CFA Alençon** Plaine Saint-Gilles, 72610 Saint-Paterne. ☎ 02 33 27 28 62  
[www.batimentcfanormandie.fr](http://www.batimentcfanormandie.fr)  
Internat garçons-filles

## Saint-Saturnin

■ **LP Les Horizons** Rue Victor Duruy, 72650 Saint-Saturnin. ☎ 02 43 29 21 50  
<http://lycee-leshorizons.fr/>  
Internat garçons-filles

# 85 Vendée

◆ Établissement public ■ Établissement privé sous contrat ◆ Établissement privé hors contrat ▲ Établissement privé reconnu ● Établissement consulaire (dépend d'une chambre de commerce et d'industrie ou d'une chambre de métiers) ▼ CFA (Centre de formation d'apprentis)

## Bournezeau

■ **MFR de Bournezeau** 4 route de la Roche Sur Yon, 85480 Bournezeau. ☎ 02 51 40 71 19  
[www.ecole-cheval-vendee.com](http://www.ecole-cheval-vendee.com)  
Internat garçons-filles

## Challans

▲ **Ecole des Etalières - site de Challans** 11 rue du Marais, 85300 Challans. ☎ 09 70 80 82 21  
[www.etalières.fr/](http://www.etalières.fr/)  
Hébergement organisé hors établissement

◆ **Lycée François Truffaut** 8 rue de la Cailletière, 85300 Challans. ☎ 02 51 35 33 07  
<http://truffaut.paysdelaloire.e-lyco.fr>  
Internat garçons-filles

■ **Lycée polyvalent Notre-Dame** 2 rue de Bois Fossé, 85304 Challans Cedex. ☎ 02 51 49 79 00  
[www.lycee-ndchallans.com](http://www.lycee-ndchallans.com)  
Sans hébergement

## Chantonnay

◆ **Lycée Georges Clemenceau** Place de la République, 85111 Chantonnay Cedex. ☎ 02 51 94 30 21  
<http://0850006v.e-lyco.fr>  
Internat garçons-filles

## Fontenay-le-Comte

◆ **LEGTA Bel Air** 1 boulevard Hoche, 85200 Fontenay-le-Comte. ☎ 02 51 50 11 44  
<http://bel-air.e-lyco.fr>

Internat garçons-filles

◆ **Lycée polyvalent François Rabelais** 45 rue Rabelais, 85205 Fontenay-le-Comte Cedex. ☎ 02 51 69 24 80  
<http://rabelais.e-lyco.fr>  
Internat garçons-filles

■ **Lycée polyvalent Notre-Dame** 29 rue Rabelais, 85205 Fontenay-le-Comte Cedex. ☎ 02 51 69 19 33  
[www.ndfontenay.com](http://www.ndfontenay.com)  
Internat garçons-filles

## La Ferrière

■ **CFP (Centre de formation et de promotion des MFR)** 12 Le Plessis Bergeret, 85280 La Ferrière. ☎ 02 51 98 41 44  
[www.laferriere-formation.com](http://www.laferriere-formation.com)

Sans hébergement

■ **IFACOM - MFR La Ferrière** 21 Le Plessis Bergeret, 85280 La Ferrière. ☎ 02 51 98 42 29  
[www.ifacom.fr](http://www.ifacom.fr)  
Internat garçons-filles

## La Roche-sur-Yon

▼ **Antenne de la Roche-sur-Yon du CFA Agrilia Formation** 21 boulevard Réaumur, 85013 La Roche-sur-Yon. ☎ 02 51 36 84 08  
[www.etalières.fr](http://www.etalières.fr)  
Hébergement organisé hors établissement

▼ **BTP CFA AFORBAT (BTP CFA Vendée AFORBAT)** 23 Rond Point du Coteau, 85001 La Roche-sur-Yon Cedex. ☎ 02 51 62 70 70

[www.btpcfa85.com](http://www.btpcfa85.com)  
Internat garçons-filles

◆ **Centre universitaire départemental - antenne de l'université de Nantes** (Univ. de Nantes) Site de la Courtaisière, 18 boulevard Gaston Defferre-CS50020, 85035 La Roche-sur-Yon Cedex. ☎ 02 51 45 93 93  
[www.univ-nantes.fr/larochesuryon](http://www.univ-nantes.fr/larochesuryon)  
Sans hébergement

◆ **Cnam PL (Cnam La Roche-sur-Yon)** (CNAM) impasse Périclès, 85016 La Roche-sur-Yon Cedex. ☎ 02 51 44 98 28  
[www.cnam-paysdelaloire.fr](http://www.cnam-paysdelaloire.fr)  
Sans hébergement

◆ **CRD (Conservatoire à rayonnement départemental) Cyel**, 10 rue Salvador-Allende, 85000 La Roche-sur-Yon. ☎ 02 51 47 48 91

[www.ville-larochesuryon.fr/62-conservatoire.htm](http://www.ville-larochesuryon.fr/62-conservatoire.htm)  
Sans hébergement

● **EGC VENDEE (Ecole de gestion et de commerce de Vendée)** 28 boulevard d'Angleterre, 85000 La Roche-sur-Yon. ☎ 02 51 47 70 80

[www.egc-vendee.fr](http://www.egc-vendee.fr)  
Sans hébergement

● **ESFORA 85 - URMA** 24 rond-point du Coteau, 85002 La Roche-sur-Yon Cedex. ☎ 02 51 36 53 00

[www.artisanatpaysdelaloire.fr/se-former-pour-lavennir/urma-esfora](http://www.artisanatpaysdelaloire.fr/se-former-pour-lavennir/urma-esfora)  
Internat garçons-filles

▼ **Ferme expérimentale des Eta- blières** route du Moulin-Papon, 85000 La Roche-sur-Yon. ☎ 02 51 36 83 26  
[www.agriliaformation.com/agriliaformation/agrilia-formation/les-sites-de-formation/ferme-expe-etablieres-85.html](http://www.agriliaformation.com/agriliaformation/agrilia-formation/les-sites-de-formation/ferme-expe-etablieres-85.html)  
Hébergement non communiqué

◆ **IFMS Vendée** 1 rue Maurice-Edgar Coudreau, 85000 La Roche-sur-Yon. ☎ 02 51 46 08 09

[www.formations-vendee.com](http://www.formations-vendee.com)  
Sans hébergement

■ **ICAM Vendée (Institut catholique d'arts et métiers - site de Vendée - ICAM apprentissage)** 28 boulevard d'Angleterre, 85000 La Roche-sur-Yon. ☎ 02 51 47 70 70

[www.icam.fr](http://www.icam.fr)

Hébergement organisé hors établissement

■ **ICES (Institut catholique de Vendée)** (Institut catholique d'études supérieures) 17 boulevard des Belges, 85017 La Roche-sur-Yon Cedex. ☎ 02 51 46 12 13  
[www.ices.fr](http://www.ices.fr)  
Sans hébergement

◆ **IFSI (Institut de formation en soins infirmiers)** 33 rue du Maréchal Koenig, 85016 La Roche-sur-Yon Cedex. ☎ 02 51 36 62 07

[www.ifps-vendee.fr](http://www.ifps-vendee.fr)  
Sans hébergement

◆ **IUT de La Roche sur Yon** (Univ. de Nantes) 18 boulevard Gaston Defferre CS 500 20, 85035 La Roche-sur-Yon Cedex. ☎ 02 51 47 84 40

[www.iutlaroche.univ-nantes.fr](http://www.iutlaroche.univ-nantes.fr)  
Sans hébergement

■ **ETABLIERES (LAP Les Etablières)** Route de Nantes, 85015 La Roche-sur-Yon Cedex. ☎ 09 70 80 82 21

[www.etablieres.fr](http://www.etablieres.fr)  
Hébergement organisé hors établissement

◆ **LEGTPA Nature Allée des Druides**, 85035 La Roche-sur-Yon Cedex. ☎ 02 51 09 82 82

[www.lyceenature.com/](http://www.lyceenature.com/)  
Internat garçons-filles

◆ **Les Etablières** Les Etablières, route de Nantes, 85015 La Roche-sur-Yon

Cedex. ☎ 09 70 80 82 21

[www.etablieres.fr](http://www.etablieres.fr)

Hébergement organisé hors établissement

◆ **Lycée Jean de Lattre-de-Tassigny** 165 rue Hubert Cailler, 85021 La Roche-sur-Yon Cedex 9. ☎ 02 51 62 63 00

<http://de-lattre.e-lyco.fr>

Internat garçons-filles

◆ **Lycée Pierre Mendès France** boulevard Arago, 85021 La Roche-sur-Yon Cedex. ☎ 02 51 36 87 87

<http://mendes.paysdelaloire.e-lyco.fr>

Internat garçons-filles

■ **Lycée polyvalent Notre-Dame du Roc** Rue Charlemagne, 85035 La Roche-sur-Yon Cedex. ☎ 02 51 47 74 74

[www.lycee-ndduroc.com](http://www.lycee-ndduroc.com)

Internat garçons-filles

◆ **Lycée polyvalent Rosa Parks** 29 boulevard Guitton, 85020 La Roche-sur-Yon Cedex. ☎ 02 51 36 46 00

<http://rosa-parks.paysdelaloire.e-lyco.fr/>

Internat garçons-filles

◆ **Lycée professionnel Edouard Branly** 5 boulevard Edouard Branly, 85006 La Roche-sur-Yon Cedex. ☎ 02 51 24 06 06

<http://branly.e-lyco.fr/>

Internat garçons-filles

■ **Lycée Saint François d'Assise** 40 rue Victor Hugo, 85007 La Roche-sur-Yon Cedex. ☎ 02 51 37 04 48

[www.stfrancoislaroche.fr](http://www.stfrancoislaroche.fr)

Internat garçons-filles

▼ **Pôle formation Pays de la Loire UIMM - Centre de la Roche-sur-Yon** 43 rue Kepler - Acti Est les Oudairies, 85000 La Roche-sur-Yon. ☎ 02 51 37 57 17

[www.formation-industries-paysdelaloire.fr](http://www.formation-industries-paysdelaloire.fr)

Hébergement organisé hors établissement

◆ **Section générale et technologique du LP Edouard Branly** 5 Boulevard Branly, 85006 La Roche-sur-Yon Cedex. ☎ 02 51 24 06 06

<http://branly.e-lyco.fr/>

Internat garçons-filles

■ **SupSocial** rue Benjamin Franklin, 85015 La Roche-sur-Yon Cedex.

☎ 09 70 80 82 21

[www.etablieres.fr](http://www.etablieres.fr)

Hébergement organisé hors établissement

## Les Herbiers

◆ **EDGO (Ecole dentaire du grand ouest)** Pôle Teliance Bâtiment A, 2 rue de l'Oiselière, 85500 Les Herbiers. ☎ 02 51 66 01 61

[www.edgo-prothesiste-dentaire.fr/](http://www.edgo-prothesiste-dentaire.fr/)

Sans hébergement

■ **Ecole Les Etablières** route de la Gorian-dièrre, 85500 Les Herbiers. ☎ 09 70 80 82 21

[www.etablieres.fr](http://www.etablieres.fr)

Sans hébergement

■ **Lycée Jean XXIII - ISCV** Avenue des Sables, 85505 Les Herbiers Cedex. ☎ 02 51 64 99 61

[www.iscv.fr](http://www.iscv.fr)

Sans hébergement

■ **Lycée Jean XXIII - ISCV** Avenue des Sables, 85505 Les Herbiers Cedex. ☎ 02 51 64 99 64

[www.lycee-jean23-herbiers.com](http://www.lycee-jean23-herbiers.com)

Sans hébergement

◆ **Lycée polyvalent Jean Monnet** 57 rue de la Demoiselle, 85500 Les Herbiers Cedex. ☎ 02 51 64 80 00

<http://jean-monnet.e-lyco.fr>

Internat garçons-filles

■ **MFR La Louisière antenne CFA** 25 rue de Beauraupaire, 85504 Les Herbiers. ☎ 02 51 91 29 29

[www.cfalouisiere.fr](http://www.cfalouisiere.fr)

Internat garçons-filles

■ **IREQ (MFR Les Herbiers)** 14 rue de la Chesnaie, 85503 Les Herbiers. ☎ 02 51 91 09 72

[www.formations-herbiers.fr](http://www.formations-herbiers.fr)

Internat garçons-filles

## Les Sables-d'Olonne

◆ **IST (Institut supérieur du tourisme)** (Univ. d'Angers) rue de l'ancienne sous-préfecture, 85100 Les Sables-d'Olonne. ☎ 02 44 68 81 00

[www.univ-angers.fr/fr/acces-directs/facultes-et-instituts/esthva.html](http://www.univ-angers.fr/fr/acces-directs/facultes-et-instituts/esthva.html)

Sans hébergement

■ **Lycée polyvalent Sainte-Marie du Port** La Merinière, 85109 Les Sables-d'Olonne Cedex 9. ☎ 02 51 95 12 40

<http://stemarieduport.e-lyco.fr>

Internat garçons-filles

◆ **Lycée professionnel Éric Tabarly** Olonne-sur-Mer, 3 rue Éric Tabarly, 85340 Les Sables-d'Olonne Cedex. ☎ 02 51 95 10 00

<http://tabarly.paysdelaloire.e-lyco.fr>

Internat garçons-filles

◆ **Lycée Savary de Mauléon** 78 avenue de Bretagne, 85108 Les Sables-d'Olonne Cedex. ☎ 02 51 95 11 47

<http://savary-mauleon.e-lyco.fr>

Internat garçons-filles

■ **MFR Olonnes Atlantic** Château-d'Olonne, 110 rue du Dr Schweitzer, 85100 Les Sables-d'Olonne. ☎ 02 51 23 67 80

[www.mfr-olonnes-atlantic.fr](http://www.mfr-olonnes-atlantic.fr)

Internat garçons-filles

## Luçon

◆ **Lycée polyvalent Atlantique** 5 rue Jean Jaurès, 85402 Luçon Cedex. ☎ 02 51 29 11 44

<http://atlantique.paysdelaloire.e-lyco.fr>

Internat garçons-filles

## Mareuil-sur-Lay-Dissais

■ **MFR de Mareuil-sur-Lay** 14 rue du Marchiou, 85320 Mareuil-sur-Lay-Dissais. ☎ 02 51 30 50 64

<http://mfrmareuilsurlay.fr>

Internat garçons-filles

## Montaigu-Vendée

■ **CFA de l'AFPIA SoFiZA** Saint Hilaire de Loulay, 1 rue Alfred de Vigny, 85601 Montaigu-Vendée Cedex. ☎ 02 51 94 08 31

[www.afpiaouest.fr](http://www.afpiaouest.fr)

Hébergement organisé hors établissement

◆ **EMA Vendée (Ecole de management en alternance de Vendée)** 12 rue du Général de Gaulle, 85600 Montaigu-Vendée. ☎ 02 51 40 80 20

[www.emavendee.eu](http://www.emavendee.eu)

Sans hébergement

■ **Lycée polyvalent Jeanne d'Arc** 3 bis boulevard Parpaillon, 85600 Montaigu-Vendée. ☎ 02 51 48 87 00

[www.lja-isit.eu](http://www.lja-isit.eu)

Sans hébergement

◆ **Lycée polyvalent Léonard de Vinci** Rue du Fromenteau, 85603 Montaigu-Vendée Cedex. ☎ 02 51 45 33 00

<http://vinci.e-lyco.fr>

Internat garçons-filles

■ **MFR (MFR - antenne de la Guyonnière)** La Guyonnière, Meslay, 85600 Montaigu-Vendée. ☎ 02 51 48 84 84

[www.formation-alternance-vendee.com/meslay.org](http://www.formation-alternance-vendee.com/meslay.org)

Internat garçons-filles

■ **Sup santé animale** 7 rue Edouard Marchand, 85600 Montaigu-Vendée. ☎ 09 70 80 82 21

<http://etablieres.fr>

Hébergement organisé hors établissement

## Moulleron-Saint-Germain

■ **MFR de Moulleron-en-Pareds** Moulleron en Pareds, 10 rue du Pavé, 85390 Moulleron-Saint-Germain. ☎ 02 51 00 30 54

<http://mfr-cfa-moulleron.fr/>

Internat garçons-filles

## Pissotte

◆ **Ecole des Etablières - site e Fontenay-le-Comte** 44 route de Fontenay, 85200 Pissotte. ☎ 09 70 80 82 21

[www.etablieres.fr](http://www.etablieres.fr)

Sans hébergement

## Pouzauges

■ **Lycée Notre-Dame de la Tourtelière** Rue Buffon, 85700 Pouzauges. ☎ 02 51 57 16 00

[www.lyceelourteliere.fr](http://www.lyceelourteliere.fr)

Sans hébergement

## Rives de l'Yon

■ **IREQ de Saint-Florent-des-Bois** Saint-Florent des bois, 1 chemin d'Avaud, 85310 Rives de l'Yon. ☎ 02 51 31 99 99

[www.mfr-st-florent.com](http://www.mfr-st-florent.com)

Internat garçons-filles

## Sainte-Gemme-la-Plaine

◆ **LEGTA Luçon Pétré** route de la Rochelle, 85400 Sainte-Gemme-la-Plaine. ☎ 02 51 27 09 18

<http://lucon-petre.paysdelaloire.e-lyco.fr>

Internat garçons-filles

## Saint-Fulgent

■ **MFR-IR (MFR-IR Saint-Fulgent)** 4 rue Jules Verne, 85250 Saint-Fulgent. ☎ 02 51 42 63 90

[www.formation-alternance-sfulgent.com](http://www.formation-alternance-sfulgent.com)

Internat garçons-filles

## Saint-Gilles-Croix-de-Vie

■ **MFR La Bouchère** La Bouchère, 51 rue de la Roche sur Yon, 85800 Saint-Gilles-Croix-de-Vie. ☎ 02 51 55 52 12

[www.cfa-mfr-stgillescroixdevie.fr](http://www.cfa-mfr-stgillescroixdevie.fr)

Internat garçons-filles

## Saint-Jean-de-Monts

■ **IFSI (IFSI Croix-Rouge française - Antenne de Saint Jean de Monts)** 1 rue Henry Dunant, 85160 Saint-Jean-de-Monts. ☎ 02 51 59 91 75

<http://ifrss-pays-de-loire.croix-rouge.fr/>

Sans hébergement

## Saint-Laurent-sur-Sèvre

■ **Lycée général et technologique Saint Gabriel** Saint Michel 32 rue du Calvaire, 85290 Saint-Laurent-sur-Sèvre Cedex. ☎ 02 51 64 62 62

[www.saint-gab.com](http://www.saint-gab.com)

Internat garçons-filles

■ **Lycée professionnel Saint-Michel** 32 rue du calvaire, 85290 Saint-Laurent-sur-Sèvre Cedex. ☎ 02 51 64 62 62

[www.saint-gab.com](http://www.saint-gab.com)

Internat garçons-filles

## Venansault

■ **MFREO (MFR de Venansault)** Les Hermitans, 85190 Venansault. ☎ 02 51 07 38 46

[www.formations-venansault.com](http://www.formations-venansault.com)

Internat garçons-filles

# LES ADRESSES UTILES

## Les CIO (centres d'information et d'orientation)

Les CIO (centres d'information et d'orientation) sont des services publics gratuits de l'Éducation nationale. Ils accueillent tout public à la recherche d'informations et de conseils sur les études, les diplômes, les concours et les professions. On y trouve de la documentation, mais on peut aussi être reçu en entretien avec un psychologue de l'Éducation nationale. Chaque CIO travaille également en étroite collaboration avec les établissements publics de son secteur (collèges, lycées et universités) afin d'accompagner les jeunes dans leurs projets scolaires et professionnels.

### 44 Loire-Atlantique

#### CIO de Châteaubriant

16 rue des Vauzelles  
44146 CHÂTEAUBRIANT Cedex  
☎ 02 40 81 14 09  
Mail : cio.chateaubriant@ac-nantes.fr

#### CIO Nantes

34 rue du Fresche Blanc, BP 72233  
44322 NANTES Cedex 03  
☎ 02 40 94 00 12  
Mail : cio.nantes@ac-nantes.fr

#### CIO de Rezé-Sud Loire

2 avenue Victor Fortun 44400 REZÉ  
☎ 02 40 13 11 00  
Mail : cio.reze@ac-nantes.fr

#### CIO de Saint-Nazaire

215 boulevard Laënnec  
44600 SAINT-NAZAIRE  
☎ 02 40 22 04 85  
Mail : cio.saint-nazaire@ac-nantes.fr

### 49 Maine-et-Loire

#### CIO Angers-Segré

12 boulevard du Roi René - 49100 ANGERS  
☎ 02 41 66 84 42  
Mail : cio.angerssegre@ac-nantes.fr

#### > Point d'accueil du CIO d'Angers-Segré

Locaux de la Mission Locale

6 rue Auguste Rodin 49500 Segré  
(sur rdv - prendre contact avec le CIO au 02 41 66 84 42)

#### CIO de Cholet

41 Bd de l'Europe  
entrée boulevard de Richelieu  
49300 CHOLET  
☎ 02 41 46 02 66  
Mail : cio.cholet@ac-nantes.fr

#### CIO de Saumur

3 rue Sévigné - 49400 SAUMUR  
☎ 02 41 51 02 30  
Mail : cio.saumur@ac-nantes.fr

### 53 Mayenne

#### CIO Mayenne Sud et Nord

22, rue Docteur Corre  
53000 Laval  
☎ 02 43 53 60 22  
☎ 02 43 26 35 11  
cio.mayennensud@ac-nantes.fr  
cio.mayennenor@ac-nantes.fr

#### > Point d'accueil du CIO Mayenne Sud

4 chemin de la petite Lande  
(locaux de la Maison de l'Etat -  
route de Marigné-Peuton)  
53200 Chateau-Gontier  
(sur rdv - prendre contact avec le  
CIO au 02 43 53 60 22)

#### > Point d'accueil du CIO Mayenne Nord

Centre Médico scolaire  
117 impasse Robert Buron  
53100 MAYENNE  
☎ 02 43 26 35 11

### 72 Sarthe

#### CIO Sarthe Sud

14 rue de Bouchevereau  
72200 LA FLÈCHE  
☎ 02 43 94 06 71 - ☎ 02 43 45 65 80  
Mail : cio.sarthesud@ac-nantes.fr

#### > Point d'accueil du CIO Sarthe Sud

Parc du Château (locaux mairie)  
72300 Sablé-Sur-Sarthe  
(sur rdv - prendre contact avec le  
CIO au 02 43 94 06 71)

#### CIO Sarthe Nord

4 rue Georges Thoreau,  
Résidence Saint Laurent - BP57  
72403 LA FERTÉ-BERNARD  
☎ 02 43 93 06 13  
Mail : cio.sarthenord@ac-nantes.fr

#### CIO Le Mans

28 place de l'éperon - 3e étage  
72000 Le Mans  
☎ 02 43 82 55 11  
Mail : cio.lemans@ac-nantes.fr

### 85 Vendée

#### CIO Vendée Ouest et Vendée Est

Cité administrative Travot, BP 794  
85020 LA ROCHE-SUR-YON Cedex  
☎ 02 51 37 06 25  
Mail : cio.vendee-ouest@ac-nantes.fr  
Mail : cio.vendee-est@ac-nantes.fr

#### > Point d'accueil du CIO Vendée Ouest

Centre de Coursaudière  
9 rue de la cité  
85300 CHALLANS  
(sur rdv - prendre contact  
au 02 51 37 06 25)

#### > Point d'accueil du CIO Vendée Ouest

Lycée Valère Mathé  
26 rue Chateaubriand  
85340 Olonne sur Mer  
(sur rdv - prendre contact  
au 02 51 37 06 25)

#### > Point d'accueil du CIO Vendée Est

Mission locale Haut Bocage  
Rue de l'Etendue  
85500 LES HERBIERS  
(sur rdv - prendre contact  
au 02 51 37 06 25)

## Autres adresses utiles

### Rectorat

**NANTES** 44326 Cedex 03  
4 rue de la Houssinière, BP 72616  
Tél. 02 40 37 37 37

### Réseau information jeunesse

**NANTES** 44000  
37 rue Saint Léonard  
Tél. 02 51 72 94 50

### Armée de Terre

**ANGERS** 49041 Cedex 01  
8 bis place Lafayette, BP 4123  
Tél. 02 41 25 63 27

**LAVAL** 53013 Cedex  
27 rue de Bretagne, BP 1307  
Tél. 02 43 91 03 20

**LE MANS** 72000  
1bis et 3 rue de Bône  
Tél. 02 43 52 16 40

**NANTES** 44000  
16 rue des Rochettes  
Tél. 02 28 24 20 40

**LA ROCHE-SUR-YON** 85016  
Cedex  
12 rue du 93ème RI, BP 627  
Tél. 02 51 47 88 45

### Armée de l'Air

**LE MANS** 72000  
1bis et 3 rue de Bône  
Tél. 02 43 52 16 51

**NANTES** 44000  
16 rue des Rochettes  
Tél. 02 28 24 20 14

### Marine Nationale

**NANTES** 44000  
16 rue des Rochettes  
Tél. 02 28 24 20 56

### Gendarmerie

**NANTES** 44000  
4 rue d'Allonville  
Tél. 02 40 20 24 24

### DSDEN (Directions des Services Départementaux de l'Éducation nationale)

**ANGERS** 49047 Cedex 01  
15 bis rue Dupetit-Thouars  
Tél. 02 41 74 35 35

**LA ROCHE-SUR-YON** 85020  
rue du 93<sup>e</sup> régiment d'infanterie, BP 777  
Tél. 02 51 45 72 00

**LAVAL** 53030 Cedex 9  
Rue Mac Donald, BP 23851  
Tél. 02 43 59 92 00

**LE MANS** 72000  
19 bd Paixhans  
Tél. 02 43 61 58 00

**NANTES** 44322 Cedex 03  
7 route de la Jonelière  
Tél. 02 51 81 68 57



# Garantir la fiabilité et la sûreté des matériaux et structures pour la SÉCURITÉ DE TOUS

➤ **Des métiers d'avenir** dans différents secteurs industriels



➤ **Des formations pour tous** de niveau Bac à Bac+8



en présentiel



à distance



en alternance

REJOIGNEZ L'ECND Academy - Le Mans Université **formez-vous** aux métiers de l'Évaluation et du Contrôle Non Destructifs



CONTACT :

02 43 83 36 42 • [ecnd-academy.com](http://ecnd-academy.com)



les Crous

# ÉTUDIANTS, UNE BOURSE, UN LOGEMENT: FAITES VOTRE DEMANDE !

**Du 15 janvier au 15 mai 2020**  
en saisissant votre Dossier social étudiant  
sur [messervices.etudiant.gouv.fr](https://messervices.etudiant.gouv.fr)



MINISTÈRE  
DE L'ENSEIGNEMENT  
SUPÉRIEUR,  
DE LA RECHERCHE  
ET DE L'INNOVATION



@etudiantGouv  
[etudiant.gouv.fr](https://etudiant.gouv.fr)